



  
**BROWNING**  
The Best There Is

**2005**



 **NEW**  
**CYNERGY**

Cynergy Composite Black Ice



# BROWNING EINE LEIDENSCHAFT

Die erste Waffe ist wie der 1. Flirt, man vergisst sie nie. Es war ein 22<sup>er</sup> Einzellader von der Nationalen Kriegswaffenfabrik in Herstal, die damals noch nicht kurz FN genannt wurde. Dieses mit «bosquette» Spezialpatronen geladene Gewehr ist für mich mit unvergesslichen Gefühlen bei der Jagd auf Amseln und Stare in einer Hütte in der Nähe eines Kirschbaums verbunden.

Die Verbindung zwischen BROWNING und der FN habe ich einige Jahre später entdeckt. Ich war beeindruckt von dem Geschick eines Jagdgenossen, der bei der Jagd auf Rebhühner mit einer «Auto 5» schoss, die er einfach seine BROWNING nannte. Als ich, zunächst nur als Zuschauer, zu Trapständen ging, bemerkte ich, dass die «Spitzenschützen» oft eine BROWNING-Doppelbockflinte hatten. Von da an war ich überzeugt, dass dies die Marke der guten Schützen war.

Ich habe immer noch eine Schwäche für Selbstladegewehre, weil sie mir besser liegen, weil sie eine sorgfältigere Pflege brauchen, die das Vergnügen, sie zu handhaben, verlängern. Ich habe das Glück, einen leidenschaftlichen Waffenhändler zu haben, durch den ich einen kleinen «Harem» von BROWNING-Automatikwaffen besitze. Jede hat ihr bevorzugtes Wild, mit dem die Erinnerung an die besten Schüsse für immer verbunden bleibt.

- Die «Double Automatique», zweifellos meine Lieblingswaffe, weil ihre Linie von einer schlichten Eleganz ist, die mir gefällt. Sie ist die Begleiterin auf meinen schönsten Kaninchenjagden in der Ebene. Sie ist im Moment ein bisschen arbeitslos, weil die Kaninchen wegen der VHD zur Zeit nicht so fit sind.

- Die superleichte «Auto 5». Für mich eine der besten „Autos“, das vollendetste Modell der Produktreihe, was Gewicht, Ausgewogenheit und

schnellen Anschlag betrifft. Ich höre noch das „Platsch“ der Enten, die beim Vorüberziehen am Ufer eines Teichs in die Pfütze einer Weide fallen. Seitdem ist sie meine „Entenbüchse“, auch wenn sie mich oft bei der Jagd mit Vorstehhund begleitet.

- Die «A 500». Sie ist stark spezialisiert auf den Ansitz auf Tauben in der Nähe der Eichen, in denen sie übernachten. Ich werde ihr manchmal untreu, aber ich nehme sie immer wieder vertrauensvoll mit, denn mit ihr habe ich meine schönsten Trophäen geschossen.

- Die «B 2000», mit der ich die vorheilige manchmal betrüge, weil ich mit ihr am 10. Dezember 1994 5 Ringeltauben mit 5 Patronen geschossen habe. Seitdem hoffe ich, wenn ich sie mitnehme, diesen Erfolg zu wiederholen.

- Die superleichte «Auto 5» Kaliber 20. Ein Wunder an Leichtigkeit (2,550 kg) und Handlichkeit, die mich am Ende

der Saison in den Wald begleitet, zum Andenken an ihren ersten Ausflug und ihre erste Schnepfe, die ich vom Gipfel einer Buche schoss.

- Die «Auto 5 Final Tribute» ... Der «letzte Beitrag» der FN zur Auto 5. Ich bediene das Gewehrschloss, ich lege sie an, ich putze sie, aber ich habe sie noch nicht mit auf die Jagd genommen, aus Angst, dass das Holz und das Metall ihren Glanz verlieren, und ... sie hat noch nie einen Schuss abgegeben.

Ich ende mit einem leichten Bedauern. Ich habe noch nicht die BROWNING für mein bevorzugtes Wild: das graue Rebhuhn. Ich würde es gern mit der aktuellen FUSION EVOLVE erlegen, deren gestreckte, aerodynamische Linie perfekt mit dem nervösen, geradlinigen Flug des Königsvogels meiner flandrischen Ebene harmoniert.

JEAN-PIERRE DEKEISTER

  
**BROWNING**  
The Best There Is

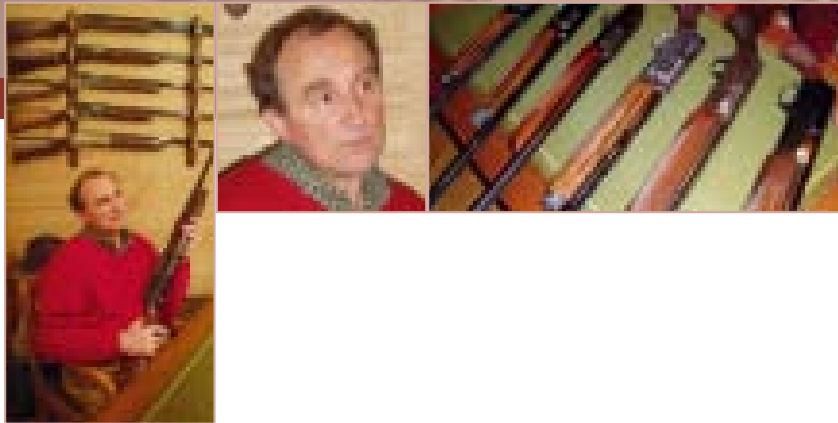

B Y B R O W N I N G

# INHALTSVERZEICHNIS

BROWNING EINE LEIDENSCHAFT	2
INHALTSVERZEICHNIS	3
SPIRIT OF JOHN MOSES BROWNING	4
BROWNING «THE BEST THERE IS»	6
CUSTOM SHOP WAFFEN	8
JAGDWAFFEN	
BOCKDOPPELFLINTEN	22
HALBAUTOMATISCHE FLINTEN	32
BOCKDOPPELBÜCHSEN	42
SELBSTLADEBÜCHSEN	44
REPETIERBÜCHSEN	51
OPTIK - OPTALENS	56
JAGD UND SPORTWAFFEN (GTS)	60
SPORTWAFFEN	
BOCKDOPPELFLINTEN	64
.22 BÜCHSEN	76
HANDFEUERWAFFEN	77
OPTIKMONTAGE VERSEHEN	80
OUTDOOR	
BEKLEIDUNG	82
ZUBEHÖR	92
MUNITION - LUFTGEWEHRE	99

The trademarks displayed, except the Winchester® trademark are the exclusive property of Browning International.  
No use will be allowed prior to formal approval by Browning International, and unauthorised use will be prosecuted.  
The Winchester® trademark is licensed to Browning International by Olin Corporation. (USA)  
The documents, information, technical data, and photographs displayed in the present catalogue may not be reproduced, modified, translated or inserted in

a databank, communicated to the public, in whole or in part, in any form whatsoever, without Browning International's prior and written approval. All rights reserved for all countries.»  
Die Angaben dieses Katalogs können ohne vorherige Ankündigung geändert werden.  
Die Fotos sind unverbindlich.  
Der Kauf und der Besitz der in diesem Katalog aufgeführten Artikel unterliegen dem geltenden Recht.

- Verantwortlicher Herausgeber:  
Philippe Chamoret, Marketing  
Manager Browning International
- Design & Infographie : Agence To Be,  
Thimister (Belgium) [www.to-be.be](http://www.to-be.be)
- Fotos: To Be, Armand Dedée,  
Browning et Winchester
- Druck: Casterman



*Spirit of*

# JOHN MOSES BROWNING



4

5

## John Moses Browning: das Leben eines Erfinders

John Moses Browning wurde am 23. Januar 1855 in Ogden, im Staate Utah geboren. Der junge John Moses war eines der zweiundzwanzig Kinder von Jonathan Browning. Hier muss erwähnt werden, dass Vater Browning, als echter Mormone, drei Ehefrauen besass. Schon als kleiner Knabe wurde John Moses mit der Waffenherstellung in der Büchsenmacherwerkstatt seines Vaters, der schon einige Neuentwicklungen verwirklicht hatte, vertraut gemacht. Da er die meiste Zeit mit seinem Vater verbrachte, lag ihm die Bezeichnung der verschiedenen Waffenteile näher als das Alphabet. Bereits mit sechs Jahren, fertigte er mit Eisenstücken und Hammer Angelgeräte auf einer seiner Grösse angepassten Holzkiste. Die grosse Geduld des Vaters wurde oft durch den Wissensdrang des Sohnes, der ihn stets mit

seinen Fragen bedrängte, auf harte Probe gestellt.

Im Leben dieses kleinen Knaben entdeckte man Zeichen und Anekdoten, die etwas Gemeinsames hatten : alle deuteten sehr früh auf eine geniale und erfindungsreiche Zukunft und internationalen Ruf hin. Viele Autoren stellen einen Vergleich an zwischen Browning und Thomas Edison, ein anderer genialer Autodidakt jener Epoche.

Mit 23 Jahren unternahm John Moses seine erste Patentanmeldung und zwar für den «J.M. Browning Single Shot Rifle». Die gesetzmässige Ausstellung des Patentantrags war jedoch anstrengender als die technische Erfindung selbst. Letztere bestand aus einer Vereinfachung des Perkussionssystems, welche dem genannten Mechanismus grössere Lebensdauer und bessere Sicherheit verlieh.

Während dieser Zeit heiratete Browning Rachel Teresa Child, die ihm sein ganzes Leben lang zur Seite stand.

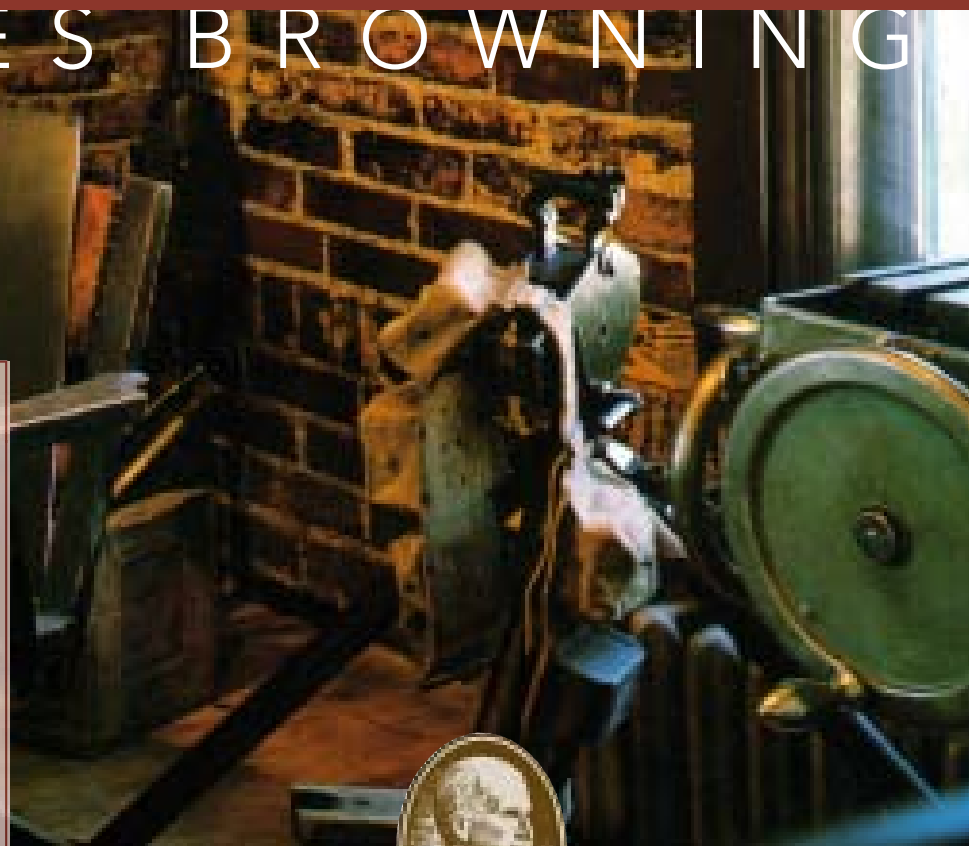

Sein Vater überliess ihm kurz vor dessen Tod das Geschäft. Gemeinsam mit seinem Bruder Matt, ohne jemals eine Werkzeugmaschine betätigt zu haben und mit weniger als tausend Dollar in der Tasche, baute der junge Browning den bescheidenen Laden, in einen Betrieb mit sieben beschäftigten Leuten, um. Aber schon von Anfang an war es ein armseliges Geschäft. Kein Wunder, der Betrieb lag fern von jedem Stadtzentrum. Weit von einer begüterten Kundschaft, in einer Gegend ohne Geschäftstätigkeit, ohne Kapital, war es ein kümmerliches Unternehmen. Eines Tages kloppte das Glück doch an die Tür

des Erfinders, in der Person eines Vertreters der Firma Winchester. Dieser Vertrauensmann besorgte seiner Geschäftsleitung eine von den Brüdern Browning hergestellte Waffe, die er in einem Staat entdeckt- und dem damaligen Eigentümer abgekauft hatte, weil ihm das Konzept interessant erschien. Er hatte tatsächlich eine feine Nase. Und zwar machte sich der Generaldirektor von Winchester unverzüglich auf den Weg, um nach einer langen, sechstägigen Reise in dem noch immer «Wilden Westen» die Brüder Browning zu treffen. Er war sehr erstaunt zwei zwanzigjährige Burschen in einer auf dem Lande

gelegenen Werkstatt vorzufinden. Klug und hellsichtig, liess er sich von ihrem jugendlichen Aussehen nicht ablenken und schloss mit ihnen Verträge ab, die einige Jahrzehnte dauern sollten. Im Laufe der Jahre überliess Browning Dutzende von Erfindungen und Waffen, die er entwickelt hatte, an verschiedene Hersteller in Lizenz. Es wäre keineswegs übertrieben zu behaupten, dass er alles im Bereich der Feuerwaffen erfunden hat. Ausserdem muss darauf hingewiesen werden, dass seit Anfang dieses Jahrhunderts der grösste Teil seiner technischen Neuentwicklungen weder verbes-

sert, noch vom Markt verdrängt werden konnten. Dies beweist welche Vollkommenheit er in seinem Schaffen erreicht hatte. Im Jahre 1897, bemerkte ein scharfsinniger Verkaufsleiter der «Fabrique Nationale d'Armes de Guerre» aus Herstal eine 7,65er-Browningpistole mit eigenümlichem Verschluss. Die FN erhielt eine Herstellungslizenz. Dieses Ereignis war der Anfang einer langen und ununterbrochenen Zusammenarbeit zwischen dem Erfinder am Ufer des Salzsees und der Fabrik am Ufer der Maas. Mit der Entwicklung der Selbstladeflinte «Auto-5» erreichte Browning den Höhepunkt sei-

ner Kunst. Der beträchtliche Vertriebs Erfolg dieser Jagdflinte war für den Erfinder der Anlass für seinen ersten Besuch in Herstal. Seine weltweite Beliebtheit verdankt er ohne Zweifel der halbautomatischen Hochleistungspistole Kal. 9 mm, auch H.P. genannt, wovon mehr als 10 Millionen Stück abgesetzt wurden. Sie ist seit 1907 die typische Faustfeuerwaffe mit der die Armee und die Polizei sehr vieler Länder ausgerüstet sind. Der Name Browning ist tatsächlich ein Hochbegriff zur Bezeichnung dieser Pistole. Keiner der Erfolge Brownings kann dem Zufall zugeschrieben werden : wie alle amerikanischen

Pioniere, hat er das Glück nur durch harte Arbeit errungen. Seine Charakterstärke und Prinzipientreue waren ungewöhnlich- und ausgeprägter Natur. So wurde ihm am Ende seines Lebens ein Ehrentitel einer Universität angeboten. Er hat ihn aber abgelehnt mit der einzigen Begründung : «er habe sich in seinem Leben eine Regel auferlegt, nämlich, nie etwas anzunehmen, das er nicht durch seine Arbeit verdient hätte». Dieses Genie der Waffentechnik wurde 1926 inmitten seines Schaffens, an seinem Arbeitstisch in Herstal, während seines 61. Aufenthalts in Belgien, hinweggerafft. Er starb an einem Herzinfarkt

in den Armen seines Sohnes Val. Seine letzten Worte waren : «Mein Sohn, es würde mich nicht wundern, wenn ich jetzt sterben sollte...» Die Arbeit wurde unterbrochen und die Arbeiter erwiesen die letzte Ehre dem Leichnam dessen, der ihrem Betrieb, die konkrete Verwirklichung des grössten Teils seiner Talente, anvertraut hatte. Nach Überführung der sterblichen Hülle in die Vereinigten Staaten, wurden dem Erfinder die militärischen Ehren erwiesen. Die Zusammenarbeit mit der belgischen Firma wurde ohne Unterbrechung durch seinen Sohn Val fortgeführt.



# GESCHICHTE DER WAFFEN

## CHRONOLOGIE

### 23. Januar 1855

Geburt von John Moses Browning.

### Frühjahr 1878

John Browning beginnt die Arbeit an seinem ersten Einzellader.

### 7. Oktober 1879

Das amerikanische Patent Nr. 220 271 ist für den Einzellader gewährt worden.

### 1880

Gründet John Browning mit Hilfe seines Bruders seine Waffenfabrik.

### 13. September 1882

Anmeldung des Patentes für eine Flinte mit Unterhebel, außenliegendem Hahn und Röhrenmagazin.

### Frühjahr 1883

T. G. Bennett, der Vizepräsident und Generaldirektor der Winchester Repeating Arms Company, kommt nach Ogden im Staat Utah und unterzeichnet ein Abkommen, das 19 Jahre bestand und den Lauf der Geschichte der Feuerwaffen veränderte. Gemäß dieser Transaktion wird die Single Shot an Winchester verkauft, und Bennett behält sich die ersten Rechte an dieser neuen Repetierwaffe vor. Die Single Shot wird das Modell Winchester 1885.

### Oktober 1884

Das Patent Nr. 306 577 wird für diese neue Repetierwaffe gewährt, und John reist mit seinem Bruder Matt nach New Haven in Connecticut, um das zu liefern, was das berühmte Modell Winchester 1886 werden sollte.

### 6. Januar 1890

John meldet sein erstes Patent für einen Gasdrucklader an.

### 19. Januar 1894

Anmeldung des Patentes für das Modell Winchester 1894, der ersten Repetierflinte für die breite Öffentlichkeit, die nicht rauchende Pulverpatronen benutzt.

### 14. September 1895

Anmeldung eines Patentantrages für eine halbautomatische Pistole.

### 17. Juli 1897

Ein Vertrag zwischen Browning und der Fabrique Nationale wird unterzeichnet, der die belgische Firma autorisiert, eine halbautomatische Pistole vom Typ

«Blowback», Kaliber 32, für alle Märkte außerhalb der Vereinigten Staaten herzustellen.

Die Produktion beginnt 1899.

### 8. Februar 1900

Das erste von vier Patenten für eine revolutionäre Repetierflinte mit Ladeautomatik wird angemeldet. Sie wird 1903 von der Fabrique Nationale und 1905 von der Firma Remington Arms hergestellt.

### 24. März 1902

Es wird ein Vertrag unterzeichnet, der der Fabrique Nationale die internationalen Exklusivrechte für die Herstellung und den Verkauf dieser Repetierflinte mit Ladeautomatik, der berühmten AUTO 5, gewährt.

### 17. Februar 1910

Es werden Patente für eine halbautomatische Pistole Kaliber 45 angemeldet. Sie wird für fast 75 Jahre die offizielle Faustfeuerwaffe der Armee der Vereinigten Staaten.

### Juli 1917

Die Arbeit an dem Maschinengewehr mit Wasserkühlung Kaliber .50 beginnt.



Diese für den ersten Weltkrieg zu spät hergestellte Waffe spielt eine herausragende Rolle im Zweiten Weltkrieg und im Koreakrieg.

### 1. August 1917

Patentantrag für die Browning Automatic Rifle (BAR). Diese Waffe wird zum ersten Mal 1918 benutzt.

### 15. Oktober 1923

Das erste von zwei Patenten für die Bockdoppelflinte, die berühmte B 25, wird angemeldet.

### 28. Juni 1923

Anmeldung eines Patentantrages für eine halbautomatische 9 mm-Pistole mit kurzen Rückstoß, verriegeltem Schloss und außenliegendem Hahn. Sie ist die letzte von John M. Browning entwickelte Pistole.

### 26. November 1926

John Moses Browning stirbt in Lüttich in Belgien an Herzversagen.

Der große Erfinder und Designer industriell hergestellter Waffen hat die Waffen gestreckt.

### 1936

Einführung der Auto-5 "Sweet Sixteen".

### 1955

Einführung der Double Automatique-Selbstlade flinte Kaliber 12.

### 1966

Einführung der Halbautomatikflinte BAR für die breite Öffentlichkeit.

### Mai 1969

Büchse Kaliber .22 mit Unterhebel BL-22.

### 1968

Die Büchse mit Unterhebel BLR kommt zur Produktpalette hinzu.

### 1969

Die Doppelflinte B-SS Kaliber 12 mit nebeneinanderliegenden Läufen kommt auf den Markt.

### 1970

Einführung neuer Waffen: die Bockdoppelflinte Liège Kaliber 12 und die B-SS Kaliber 20.

### 1972

Die Produktion der Auto-5 erfolgt in Japan.

### 1977

90 % der im Umlauf befindlichen Aktien der Browning Arms Company werden von der FN aufgekauft.

### 1978

Die Firma Browning feiert ihr 100-jähriges Jubiläum.

Einführung der Bockdoppelflinte B26.

### 1980

Einführung der Bockdoppelflinte B27.

### 1983

Einführung der Invector-Chokes.

### 1984

Einführung der Auto 5 Gold Classic; Modell 1895 im Kaliber 30-06.

### 1985

Einführung der Bockdoppelflinte B 125.

Einführung der A-Bolt-Flinte. Wiedereinführung des Modells 1885.

### 1987

Einführung der Repetierbüchse A-500.

### 1988

Der Custom Gun Shop wird nach Belgien verlegt und stellt hauptsächlich die Bockdoppelflinten B 125 und B

25 her.

Einführung der Bockdoppelflinte B 127.

### 1990

Einführung der Back-Bored-Läufe.

### 1991

Einführung der Bockdoppelflinte B 325.

Einführung der Pistole BDM (Double Mode) und der Hi-Power Practical 9 mm.

### 1994

Einführung des BOSS® (Ballistic Optimizing Shooting System). Einführung der Selbstlade flinte Gold mit Ladeautomatik in den Kalibern 12 und 20.

### 1995

Einführung der Bockdoppelflinte B 425.

### 1997

Einführung der Pumpflinte BPR.

### 1998

Einführung der Gold 31/2 » Hunter – der ersten Selbstlade flinte mit Ladeautomatik mit Gassystem, aus der alle Patronen in « 2 \_ " », « 3 " » und « 3 \_ " » abgeschossen werden können. Die Selbstlade flinte Auto 5 wird nicht mehr hergestellt.

### 1999

Einführung der Büchse mit Geradezug-Verschluss Acera.

### 2000

Begrenzte Auflage der « Auto 5 Final Tribute ».

### 2002

In Partnerschaft mit Winchester Munition führt Browning mit der Einführung der Winchester 300 Short Magnum eine neue Kategorie von Kalibern für Büchsen ein.

### 2003

Einführung der B 525.

Einführung der Selbstladebüchse ShortTrac und LongTrac.

Die Familie der Short Magnum-Kaliber vergrößert sich und schließt von nun an die 270 und die 7 mm WSM ein.

### 2004

Einführung der revolutionären Bockdoppelflinte Cynergy. Einführung der halbautomatischen Selbstlade flinte Fusion Evolve.

Browning und Winchester entwickeln das Konzept der Short Magnum durch die Einführung der 223 und der 243 Super Short Magnum weiter. Die Weiterentwicklung betrifft nicht nur diese neuen Kaliber, sondern auch eine neue Kategorie von Büchsen mit Verschlusskopf, die Super-Short-Actions. Die A-Bolt haben ein 223-Patronenlager und 243 WSSM-Patronenlager.

## BROWNING «THE BEST THERE IS»

Seit 125 Jahren entwickelt Browning ebenso widerstandsfähige wie elegante Jagdwaffen. Unsere langjährige Erfahrung hat es uns ermöglicht, die perfekte Verbindung von altüberlieferten Waffenschmiedetraditionen und Spitzentechnologien herzustellen. Die Browning-Waffen, die von Jägern für Jäger gemacht werden, sind mehr denn je ein Zeichen für Qualität und Zuverlässigkeit. Weil wir auf Ihre Bedürfnisse und Ihre Wünsche eingehen und die Entwicklung der Jagd berücksichtigen, stützen wir uns auf die Tradition, um ununterbrochen neue Produkte zu schaffen, die des glanzvollen Erbes der Marke würdig sind.

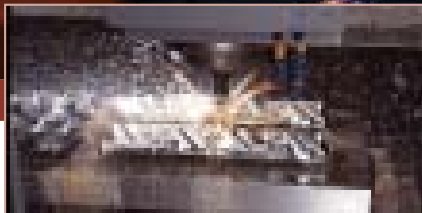

### 1. Qualität / Zuverlässigkeit

Die legendäre Qualität der Browning-Waffen ist das Ergebnis der allen Fertigungsetappen entgegengebrachten Sorgfalt, so z. B.

-Die Mechanisierung erfolgt heute durch einen Park von ultramodernen CNC-Maschinen.

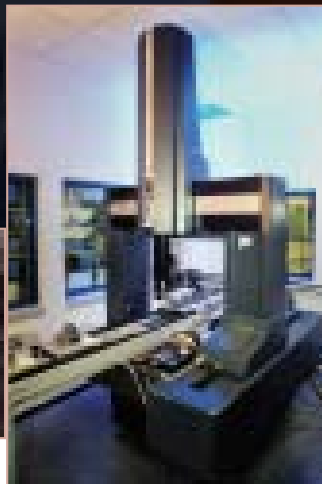

-Eine Maschine mit 3-dimensionaler Anzeige gewährleistet eine zuverlässige Kontrolle der Produktion und eine unerreichte Einhaltung der Toleranzen für eine große Genauigkeit bei der Fertigung.

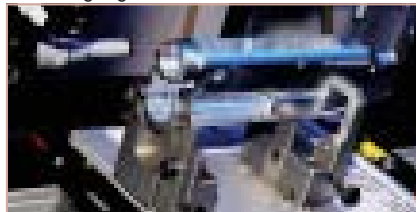

B Y B R O W N I N G

-Durch die PVD-Technologie erhalten die metallischen Oberflächen im Vakuum Mikrobeschichtungen aus Titannitrid, Chromnitrid oder Wolframkarbid. Diese Technik hat den Vorteil, die Härte und die Lebensdauer der Teile sowie ihre Korrosionsbeständigkeit zu vergrößern.



Traditionelle edle Werkstoffe werden neben modernsten Werkstoffen aus der Spitzentechnologie in der Luftfahrt- und Automobilindustrie benutzt. Bei unseren Waffen werden Nussbaumholz und Stahl jetzt mit Aluminium, Verbundstoffen und Kohlenstoff-Faser für bessere Leistungen und eine Zuverlässigkeit benutzt, die dem Ruf der Marke gerecht wird.

## 2. Innovation / Modernität

Weil eine Waffe schön und nützlich sein muss, haben wir auf die modernsten Designtechniken zurückgegriffen, um die Grenzen des Designs ständig weiter zu verschieben, ohne jedoch zu vergessen, dass im Gelände die Wirksamkeit den Vorrang hat.

Von den zahlreichen neueren Erfindungen nennen wir hier folgende:

- Die neuen kompakten Magnum-Kaliber (Winchester Short Magnum, Winchester Super Short Magnum), die stärker sind, aber einen schwächeren Rückstoß erzeugen als die klassischen Magnum-Kaliber, wurden in Zusammenarbeit mit Winchester, der anderen großen Marke der Gruppe Browning International, entwickelt. Diese Miniatur-Magnums entsprechen perfekt den Wünschen der Jäger, die leichtere und handlichere Waffen wollen.

Der Erfolg dieser neuen Munitionen hat ihre Annahme durch die gesamte Waffenindustrie zur Folge gehabt, die ihre Waffen an unsere Patronen angepasst hat. Browning hat sich entschieden, neue exklusive, spezifische, patentierte Waffensysteme zu entwickeln, um besser auf die besonderen Anforderungen dieser neuen Kaliber antworten zu können und so ihre Leistungen bei vollkommener Betriebssicherheit zu optimieren.

### - Das B.O.S.S.-System

Diese Vorrichtung enthält eine Mündungsbremse, um den Rückstoß einer Büchse zu verringern und dabei gleichzeitig durch die Harmonisierung der Vibration des Laufes mit einer besonderen Munition ihre Präzision zu verbessern (S. 45).

### - Die BACK BORE-Technologie

Dieses exklusive Verfahren des Überbohrens, das viele versucht haben nachzumachen, verbessert die ballistischen Leistungen glatter Läufe (S. 30)

### - CYNERGY

Diese glatte Sportflinte war eine Revolution in der Welt der Sportwaffen, sie ist die Formel 1-Version der Flinten.

### - SHORT & LONG TRACK

Zu der halbautomatischen Büchse B.A.R., die auf 40 Jahre Erfahrung zurückblickt, ist eine völlig neue Büchse gekommen, die speziell für die neuen WSM (SHORT TRAC)-Kaliber entwickelt wurde. Liebhaber konventioneller Kaliber können diese Neuheit mit dem LONG TRACK-Modell erhalten. (S. 46)

### - FUSION EVOLVE

Wenn man der Erfinder der halbautomatischen Flinte ist, ist man es sich schuldig, immer an der Spitze des Fortschritts zu sein. Die FUSION EVOLVE mit Gaszufuhr ist von exemplarischer Robustheit und Zuverlässigkeit. Sie hat die BACK BORE-Technologie. (S. 34)

## 3. Leistungen / Wirksamkeit

Die Marke Browning ist zu einer legendären Marke geworden, auf die die größten Erfindungen der Waffenindustrie seit Beginn des letzten Jahrhunderts zurückgehen.

Diese Innovationen haben dank der in Europa und den USA stationierten Forschungs- und Entwicklungsteams (Browning und FN) das Licht der Welt erblickt und benutzen die modernsten Technologien wie das rechnergestützte Design (CAD),

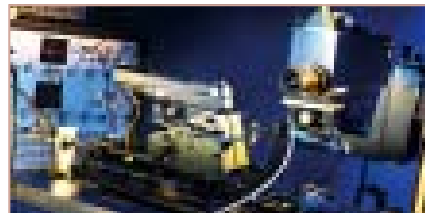

Hochfrequenzkameras mit 25.000 Bildern / Sekunde...; Dies alles und die äußerst strenge Qualitäts-Endkontrolle gewährleisten eine maximale Zuverlässigkeit bei der Leistung.

Außerdem durchläuft jede Produktentwicklung eine Reihe von „Untersuchungen nach fertiggestellten Elementen“, die das Ziel haben, die richtige Bemessung und den einwandfreien Betrieb der Waffe sowie ihre beweglichen Teile zu prüfen.

[www.browning-int.com](http://www.browning-int.com)

Seien Sie der erste bei der Entdeckung unserer letzten Neuheiten sowie vieler anderer Vorteile.

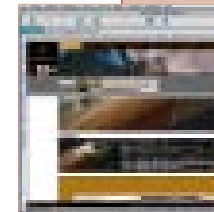

Einen Katalog für einen Freund bestellen, Informationen oder Angebote als bevorzugter Kunde erhalten.

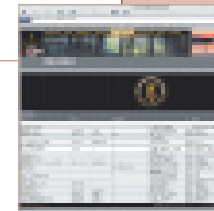

Ein Beratungspunkt

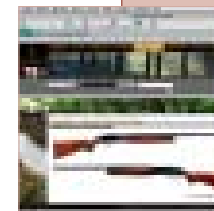

Auskünfte über neue Produkte ...



Seine Waffe bis ins Detail kennen, sie reinigen und warten können ...

# C U S T O M S H O P

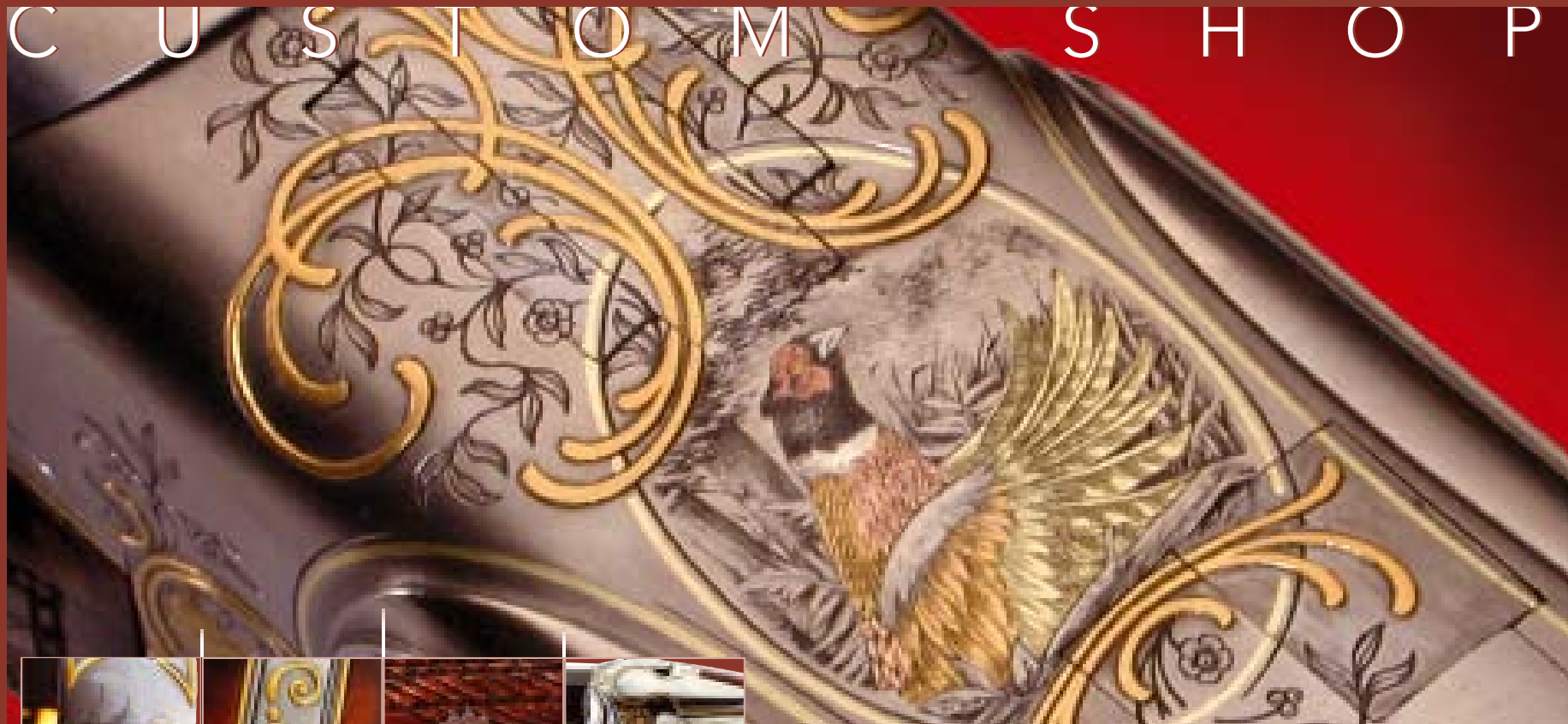

8

-

9

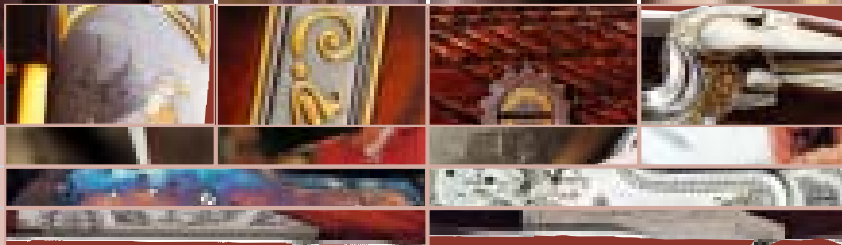

BOCKDOPPELFLINTEN	1	0	-	1	3
GRAVUREN	1	4	-	1	5
JAGD DOPPELFLINTEN	1	6	-	1	7
JAGDBÜCHSEN	1	8	-	1	9

B Y B R O W N I N G

# HERVORRAGENDE QUALITÄT

MADE IN BELGIUM

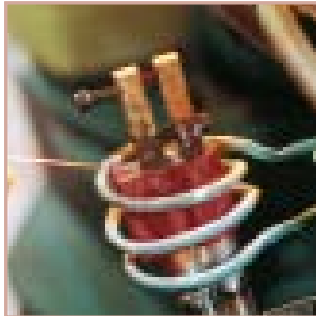

*Verlöten der  
Läufe*

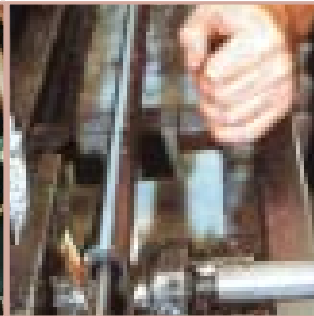

*Das Choken*

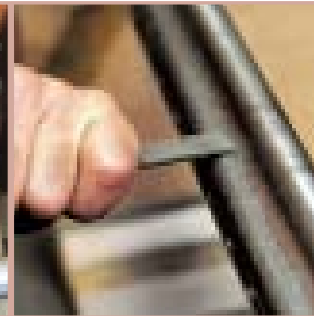

*Die Füllung*



*Einpassen der  
Basküle*

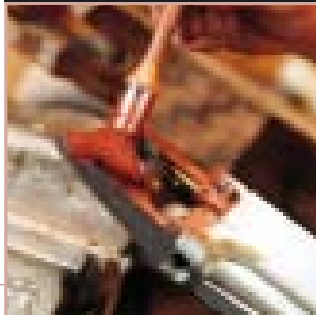

*Die Holzarbeit*



*Die Hölzer*

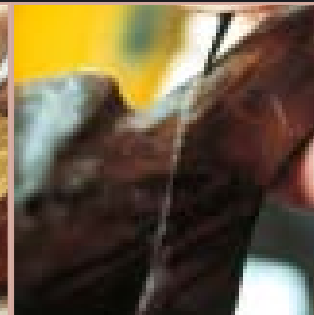

*Die Fischhaut*

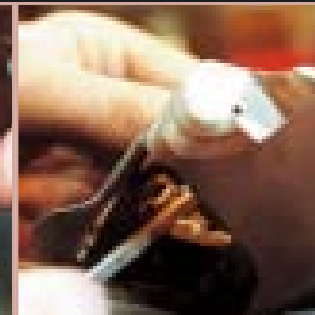

*Zusammensetzen vor  
der Endfertigung*



*Die «Relime»*



*Das Polieren*



*Die Gravur*



*Zusammensetzen nach  
der Endfertigung*

- Herstellung feiner Jagd- und Sportwaffen.
- Konsequente Einhaltung der Richtlinien handwerklicher Herstellung.
- Waffenkonzept nach Maß, Auswahl und Oberflächenfinish der Holzteile nach Wunsch.
- Personalisierte Gravur.
- Spezifische Qualitätskontrolle jeder Waffe.
- Direkter Kontakt mit unseren Technikern.
- Der Wunsch, mit unseren Kunden die Leidenschaft unseres Berufes zu teilen.
- Die, in der Werkstatt «Custom Shop» in Herstal mit modernen, auf den bewährtesten traditionellen Methoden beruhenden Techniken hergestellten Waffen, sind Einzelexemplare.





**B25 Golden Feather**  
Die B25 "Golden Feather" ist die neueste Kreation des "Ateliers Custom Shop Browning". Dieses einzigartige und wertvolle Modell wurde von unserem qualifizierten Handwerkerteam kreiert.



B25 Golden Covey

B Y B R O W N I N G

	B25	B25	B25	B25
MODELL	Spezial Jagd 13	Spezial Jagd 24	Spezial Ente	Spezial Schnepfe
LAUFE				
Kaliber	12	20M	12	12
Patronenlager	70 mm	76 mm	76 mm	70 mm
Länge	700 mm	670 mm	760 mm	670 mm
Choke	fix	fix	fix	fix
Laufschiene	ventiliert 6 bis 4 mm	ventiliert 6 mm	ventiliert 8 mm	sans
SCHAFT (*)				
Länge	375 mm	370 mm	375 mm	365 mm
Senkung - Nase	36 mm	38 mm	36 mm	39,5 mm
Senkung - Kappe	56 mm	58 mm	56 mm	63,5 mm
VORDERSCHAFT	tulpenförmig	tulpenförmig	tulpenförmig	jagd konisch
GESAMTGEWICHT (**)	3 kg	2,8 kg	3,45 kg	2,75 kg
FINISH				
Basküle	brüniert oder graubeitzt	brüniert oder graubeitzt	graubeitzt	brüniert
Holzteile	Nußbaum, ölgeschliffen	Nußbaum, ölgeschliffen	Nußbaum, ölgeschliffen	Nußbaum, ölgeschliffen
BESONDERE MERKMALE	Gravur B2G, C11, C12, C2G, D2L, D11, D12, D5G, Sp. Autonne und Cheverny bei "Box-lock"-Modellen		Sondergravur bei diesen Modellen	Sondergravur bei diesen Modellen
	Gravur I1, M1, M2, E1, Windsor Or, Renaissance, Cheverny Side Plate, Chenonceau und Spezial Perdrix bei Modellen mit Seitenplatten			Läufe semi back-bored.
	dreiteiligem Vorderschaft und eingelassener Schaftkappe			Langer Übergangskonus
AUF WUNSCH	Pistolengriff, Maßschäftung, zweites Laufbündel oder Pärchen			auch ohne Ejektor lieferbar

(\*) Durchschnittswerte



# JAGD

B25 BOCKDOPPELFLINTEN

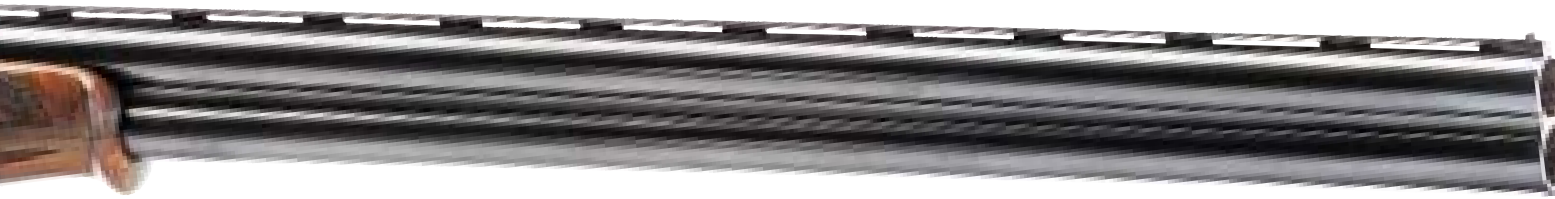

B25 D2L



B25 Cheverny Side Plates



B25 Spezial Perdrix



B25 Spezial Automne

Die Modelle D2L, "Spezial Automne", "Cheverny Side Plates" und "Spezial Perdrix"; diese Modelle werden in zahlreichen Ausführungen angeboten und variieren, z.B. hinsichtlich Kaliber, Lauflänge oder Schäftung. Zur Realisierung des Meisterwerks Ihrer Träume können Sie sich jederzeit an uns wenden.





B 25 B 2G S p o r t e r

Die B 25 B2G, die ein großer Klassiker geworden ist, ist eines der beliebtesten Modelle. In seiner Jagdversion ist es im allgemeinen mit 76 oder 81 cm langen Läufen, einer breiten ventilierten Laufschiene und einem mittleren Richtkorn ausgestattet. Das alles, damit eine 25/25 Trefferquote zur Gewohnheit wird.

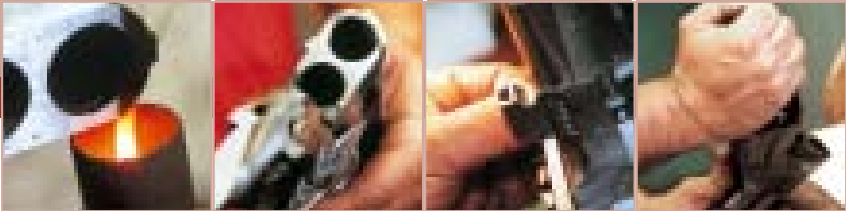

B Y B R O W N I N G

MODELL	B25 Jagdparcours 205	B25 Jagdparcours 206	B25 Jagdparcours 207	B25 Jagdparcours 208	B25 Trap 2	B25 Trap Evolution 2	B25 Skeet 105
LAUFE							
Kaliber	12	12	12	12	12	12	12
Patronenlager	70 mm / 76 mm	70 mm / 76 mm	76 mm	70 mm	70 mm	70 mm	70 mm
Länge	710 mm	760 mm	760 mm	810 mm	760 mm	760 mm	710 mm
Choke	fix	fix	fix	fix	fix	fix	fix
Laufschiene	ventiliert 12 mm	ventiliert 12 mm	ventiliert 8 mm	ventiliert 12 mm	ventiliert 16 mm	ventiliert 16 mm	ventiliert 12 mm
SCHAFT (*)							
Pistolengriff	Pistolengriff	Pistolengriff	Pistolengriff	Pistolengriff	Pistolengriff mit Rückschlaghinderer	Pistolengriff mit Rückschlaghinderer	Pistolengriff
Länge	375 mm	375 mm	375 mm	375 mm	375 mm	375 mm	375 mm
Senkung - Nase	36 mm	36 mm	36 mm	36 mm	36,5 mm	36,5 mm	36 mm
Senkung - Kappe	56 mm	56 mm	56 mm	56 mm	41 mm	41 mm	56 mm
VORDERSCHAFT	tulpenförmig	tulpenförmig	tulpenförmig	tulpenförmig	Halbbieberschwanz	Halbbieberschwanz	Halbbieberschwanz
GESAMTGEWICHT (**)	3,25 kg	3,35 kg	3,4 kg	3,5 kg	3,55 kg	3,5 kg	3,25 kg
FINISH							
Basküle	brüniert oder graugebeizt	brüniert oder graugebeizt	brüniert oder graugebeizt	brüniert oder graugebeizt	brüniert oder graugebeizt	brüniert	brüniert oder graugebeizt
Holzteile	Nußbaum, ölgeschliffen	Nußbaum, ölgeschliffen	Nußbaum, ölgeschliffen	Nußbaum, ölgeschliffen	Nußbaum, ölgeschliffen	Nußbaum, ölgeschliffen	Nußbaum, ölgeschliffen
BESONDERE-MERKMALE	Gravur B2G, C11, C12, C2G, D2L, D11, D12, D5G, Sp. Autonne und Cheverny bei "Box-lock" Modellen. Gravur I1, M1, M2, E1, Windsor Or, Renaissance, Cheverny Side Plate, Chenonceau und Spezial Perdrix bei Modellen mit Seitenplatten, dreiteiligem Vorderschaft und eingelassener Schafthkappe. Spezialgravur «Gold 25» (Jagd Parcours 207) und Trap Evolution 2 (mit ausschaltbaren Ejektoren und einstellbarem Abzug)						
AUF WUNSCH	Pistolengriff und Maßschäftung, zweites Laufbündel, Pärchen			Maßschäftung, zweites Laufbündel, Pärchen			

(\*) Durchschnittswerte



# SPORT

B25 BOCKDOPPELFLINTEN



B25 Trap Evolution 2



B25 Jagdparcours 207 GOLD 25

## B25 Trap Evolution 2

Als echte Sportflinte ist die B25 mit 76 cm Läufen und Visierschiene von 16 mm Breite, einem einstellbaren Abzug, Ejektoren, einem Leuchtkorn und einer rückstoßdämpfenden Schaftkappe vom Typ «Decelerator» ausgestattet.

## B25 Jagdparcours 207 GOLD 25

Hauptsächlich für den Jagdparcours entwickelt, ist die GOLD 25 auch für Jagdbedingungen bestens geeignet, vor allem dank der ventilierten Schiene mit 8 mm und ihrem Patronenlager mit 76 mm, das das Schießen mit Magnum-Patronen erlaubt. Großer Komfort beim Schuss dank dem Rückschlaghinderer. Sie zeichnet sich außerdem durch ihre besondere Gravur «GOLD 25» aus.

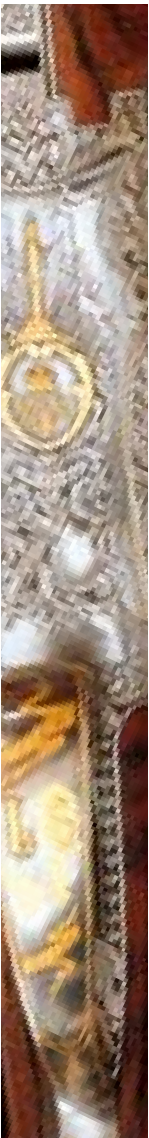

# C U S T O M S H O P



B25 Ausführung B2G



B25 Ausführung C11



B25 Ausführung C12



B25 Ausführung C2G



B25 Traditional



B25 Spezial Schnepfe



B25 Spezial Ente

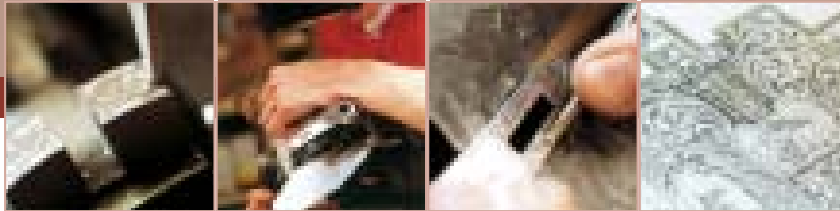

B Y B R O W N I N G



B25 Gold 25



B25 Trap Evolution 2



B25 Ausführung D11



B25 Ausführung D12



B25 Ausführung D2L



B25 Ausführung D5G



# GRAVUREN

B25



B25 Spezial Automne



B25 Cheverny



B25 Ausführung I1



B25 Ausführung M1



B25 Ausführung E1



B25 Ausführung M2



B25 Spezial Perdrix



B25 Windsor or



B25 Cheverny Side Plate



B25 Chenonceau

## OPTIONS

Jede Waffe aus dem Custom Shop ist eine außergewöhnliche Waffe, und wir bieten Ihnen zahlreiche Möglichkeiten der Personalisierung und Adaptation nach Ihren Wünschen an.

Die wichtigsten angebotenen Optionen sind folgende:



Gerundeter-Pistolengriff



Tropfen



3-teiliger Vorderschaft

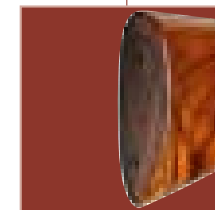

Eingelassene Schaftkappe

BSL-SA.22  
BAR

C U S T O M S H O P



1 6 - 1 7

BSL Ausführung LC1 BSL Ausführung LC2



Die BSL mit nebeneinander angeordneten Läufen

Diese traditionelle Flinte ist mit nebeneinander angeordneten Browningläufen, einem System vom Typ "Holland & Holland" mit Doppel- Abzug und automatischen Ejektoren ausgestattet. Diese von Lebeau Courally gefertigte Waffe ist im Kaliber 12 und 20 erhältlich. Entweder mit 70 mm (2<sup>3/4</sup>") wie auch mit 76 mm (3") Patronenlager

lieferbar. Die Lauflänge beträgt 69 cm (Kal. 20) oder 71 cm (Kal. 12). Zwei Ausführungen werden angeboten: LC1 mit bunt angelassener Basküle und einfacher Ziergravur oder LC2 mit graugebeizter, mit einer Jagdszene gravierten Basküle.

B Y B R O W N I N G

MODELL	BSL Cal. 12	BSL Cal. 20
CANONS		
Kaliber	12 oder 12 M	20 oder 20 M
Patronenlager	70 oder 76 mm	70 oder 76 mm
Länge	710 mm	690 mm
Choke	fix	fix
Laufschiene	konisch	konisch
SCHAFT (*)	englisch	englisch
Länge	385 mm	365 mm
Senkung - Nase	38 mm	39 mm
Senkung - Kappe	58 mm	63 mm
VORDERSCHAFT	konisch	konisch
DÉTENTE	doppel	doppel
GESAMTGEWICHT (*)	2,95 kg	2,8 kg
FINISH (*)		
Basküle	graugebeizt	graugebeizt
Holzteile	Nußbaum, ölgeschliffen	Nußbaum, ölgeschliffen
AUF WUNSCH	Gravur «Custom» Maßschäftung	

(\*) Durchschnittswerte

MODELL	BAR Stahl Pirsch Std	BAR Stahl Pirsch Mag	BAR Stahl Treibjagd
LAUFE			
Länge	550 mm	600 mm	550 mm
Kaliber	(1)	(2)	(3)
Visier	LPA	LPA	vent. Treibjagdschene
Korn	Perlorn	Perlorn	rotes Leuchtkorn
	mit Kornschutz	mit Kornschutz	
SCHAFT (*)			
Länge	351 mm	351 mm	351 mm
Senkung - Nase	42,5 mm	42,5 mm	40,5 mm
Senkung - Kappe	52 mm	52 mm	49 mm
MAGAZIN			
Konstruktion			
Fassungsvermögen Std	4 oder 2 (**)	3 oder 2 (**)	4 oder 2 (**)
Fassungsvermögen Mag			3 oder 2 (**)
GESAMTGEWICHT (*)	3,5 kg	3,75 kg	3,5 kg - Mag : 3,7 kg
FINISH			
Holzteile	Nußbaum, seidenmatt lackiert	Nußbaum, seidenmatt lackiert	Nußbaum, seidenmatt lackiert
BESONDERE MERKMALE	mit 4 Gewindebohrungen zur Zfr. Montage		
ZUBEHÖR	montiert: Öse für Riemenbügel beiliegend: ein Paar abnehmbare Riemenbügel		
AUF WUNSCH	in Ausführung MK I (limitiert) Ausführung IV		

(\*) Durchschnittswerte  
(\*\*) Oder mit fest eingebautem Magazin, je nach gesetzl. Bestimmungen  
(\*\*\*) Je nach gesetzl. Bestimmungen  
(1) .243 Win, .30-06 Sprg, .270 Win, .308 Win  
(2) .300 Win Mag, 7 mm Rem Mag, .338 Win Mag  
(3) .300 Win Mag, 7 mm Rem Mag, .338 Win Mag, .270 Win, .30-06 Sprg, .308 Win.

MODELE	SEMI-AUTO .22
LAUFE	
Länge	490 mm
Kaliber	.22 S oder .22 LR
Visier	Klappvisier, höhenverstellbar
Korn	querliegender
SCHAFT (*)	Pistolengriff
Länge	345 mm
Senkung - Nase	30 mm
Senkung - Kappe	67 mm
MAGAZIN	
Konstruktion	Röhrenmagazin im Schaft
Fassungsvermögen	11 LR oder 15 S
Fassungsvermögen mit Reduziereinsatz	9
GESAMTGEWICHT (*)	2,3 kg
FINISH	
Gehäuse	brüniert
Holzteile	glanzlackiert
AUF WUNSCH	Custom Version Ausführung II und III

(\*) Durchschnittswerte



# JAGD



BSL



BAR Grade D

S.A .22 Ausführung 3

S.A .22 Ausführung 3

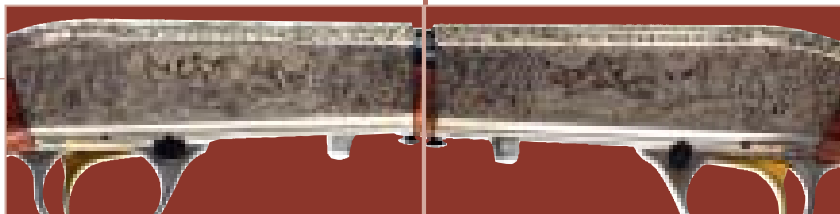

SA.22

## Halbautomatische Jagdbüchsen BAR Ausführung D

Im Custom Shop gefertigtes Luxusmodell der BAR MK1. Sie ist in allen handelsüblichen Kalibern in den Ausführungen "Treibjagd" oder "Pirsch" erhältlich.



SA .22 Grade 2

## Selbstladebüchse .22 Ausführung 2

Die meistverkaufte und meistkopierte halbautomatische .22. Diese Waffe ist besonders leicht und zuverlässig. Der Lauf lässt sich im Handumdrehen abnehmen. Vom Custom Shop aus Originalteilen gefertigt, ist sie in den Ausführungen II und III erhältlich.

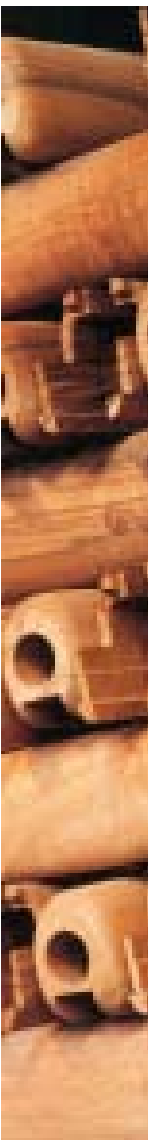



1 8 - 1 9

Mit langen Seitenplatten versehen, besticht diese Büchse in einer "Custom" Ausführung mit 65 cm Läufen und Treibjagdschiene mit aufklappbarem Visier, dessen Kimme speziell nachgeschliffen wurde. Sie hat einen 3teiligen Vorderschaft und einen Pistolengriffschaft mit Träne und eine bündig eingelass-

Express CCS 25 "Custom" mit Seitenplatten sene Schaftkappe aus speziell zur Faserungsrichtung ausgewähltem Nußbaumholz. Die CCS ist in zahlreichen Kalibern erhältlich, wie .270W, .30-06, .30R Blaser, 7X65R, 8X57JRS, 9.3X62 und 9.3X74R. Sie ist ebenfalls in BoxLock Ausführung mit einer breiten Gravurauswahl erhältlich.



CCS 25 Bavarian



CCS 25 M1

B Y B R O W N I N G

MODELL	Express HERSTAL	Express CCS 25
CANONS		
Kaliber	8x57JRS - 9,3x74R	.270W, .30.06, .30 Blaser, 7x65R, 8x57JRS, 9,3x74R.
Länge	590 mm	610 oder 650 mm
Laufschiene	Treibjagd mit Fußplatten	Treibjagd
Korn	Dachkorn	Dachkorn
Visier	Standvisier	Klappvisier
SCHAFT	Pistolengriff mit Rückschlaghindererl	Pistolengriff
Länge	370 mm	370 mm
Senkung - Nase	40 mm	40 mm
Senkung - Kappe	62 mm	62 mm
VORDERSCHAFT	tulpenförmig	tulpenförmig
GESAMTGEWICHT (*)	3,4 Kg	3,4 Kg
FINISH		
Basküle	graugebeitzt	brüniert oder graugebeitzt
Holzteile	ölgeschliffen	ölgeschliffen
BESONDEREMERKMALE	Sondergravur	Gravur : B2E, BAVARIAN, DSG, M1 Eingelassene Schaftkappe + GM 3 pc
AUF WUNSCH	Zielfernrohrmontage	Zielfernrohrmontage Wechsellauf Kal. 20 Doppelabzug - Maßschäftung

(\*) Durchschnittswerte



# JAGD

CCS 25 BOCKDOPPELBÜCHSE EXPRESS

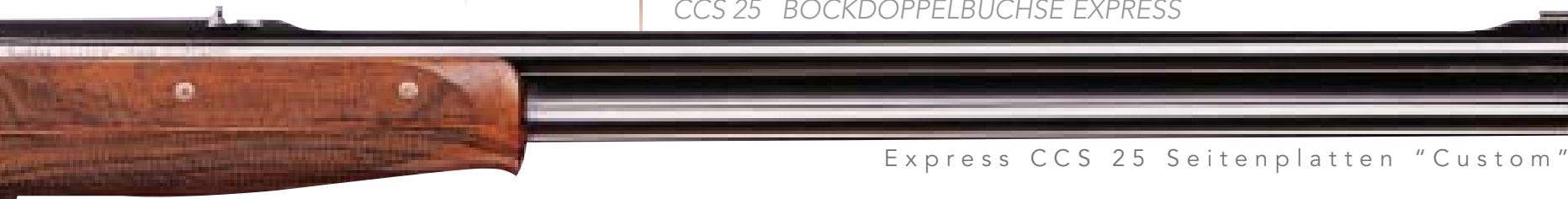

Express CCS 25 Seitenplatten "Custom"



Express Herstal



CCS 25 B2E



Herstal



CCS 25 D5G

Express Herstal Kal. 8 x 57 JRS oder 9,3 x 74 R

Diese Ausführung bietet die Qualität der an die Großwildjagd angepaßten CCS 25. Sie besitzt eine Treibjagdschiene mit Ausfräsungen (ein Zielfernrohr kann somit in wenigen Minuten preiswert montiert werden), einen Pistolenschaft mit Rückstoßminderer und einen tulpenförmigen

Vorderschaft aus schönem ölgeschliffenem französischen Nußbaumholz. Medaillongravur mit Wildschwein und Reh, graugebeizte Basküle. Ausschließlich im Kaliber 8X57JRS und 9,3X74R erhältlich.





2 0 - 2 1

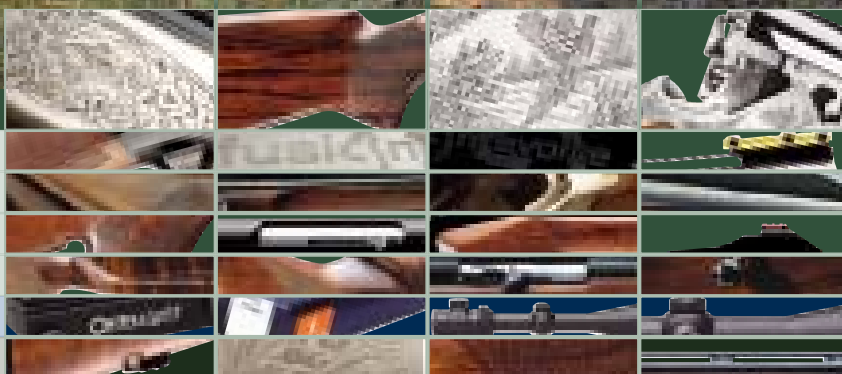

BOCKDOPPELFLINTEN	2	2	-	3	1
HALBAUTOMATISCHE JAGDFLINTEN	3	2	-	4	1
BOCKDOPPELBÜCHSE	4	2	-	4	3
HALBAUTOMATISCHE JAGDBÜCHSEN	4	4	-	5	0
REPETIERBÜCHSEN	5	1	-	5	5
OPTIK	5	6	-	5	9
G.T.S.	6	0	-	6	1

B Y B R O W N I N G

# JAGD



## BOCKDOPPELFLINTEN

DER ARCHETYP DER BOCKDOPPELFLINTE, GLAUBWÜRDIGKEIT UND EIN FABELHAFTES IMAGE IN DER WELT DER JAGD UND DES SCHIEßSPORTS. DIESES SYMBOL FÜR QUALITÄT, ZUVERLÄSSIGKEIT UND INNOVATION, IST DIE 5. GENERATION DER LEGENDÄREN B 25.

## 1. Eine mustergültige Mechanik

- Basküle aus solide geschmiedetem Stahl
- Breiter flacher Verschlusskopf, der 3 Mal größere Verriegelungsflächen gewährleistet als in anderen Systemen
- Eine einzigartige Scharnierachse mit großem Durchmesser gewährleistet eine optimale Verschleißfestigkeit. Die Garantie für Langlebigkeit
- Hammer-Ejektor: sichererer und kraftvollerer Auswurf als bei Ejektoren mit Festhaltung
- Verchromte Läufe und Patronenlager, rostfrei, erleichtert die Reinigung

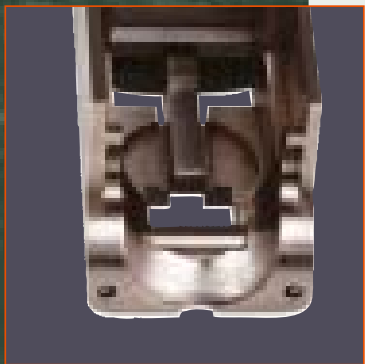
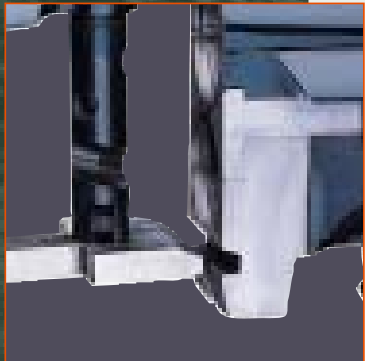

## 2. Handgefertigtes Produkt

- Außergewöhnliche Fertigungsqualität. Jede Waffe ist von Hand eingepasst wie eine B 25
- Die einzige industriell hergestellte Repetierbüchse auf diesem Ausführungsniveau.
- Die Passung Lauf mit Basküle wird mit Gasruß ausgeführt
- Passung Holz / Metall mit Roteisennocker
- Jeder Teilesatz ist spezifisch für eine Waffe und begleitet diese Waffe durch den gesamten Fertigungsprozess.

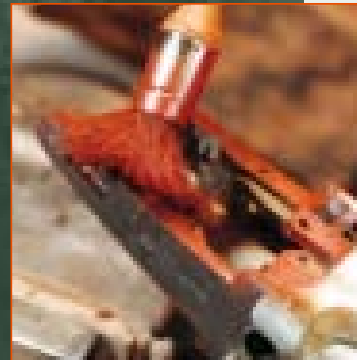

# Die leistungstärkste und zuverlässigste Bockdoppelflinte

## 3. 10 Jahre Garantie



- Die einzige Bockdoppelflinte, auf deren Basküle 10 Jahre Garantie gegeben werden.

## 4. Wesentliche Eigenschaften:



- Ausgezeichnete Balance
- Selektiver Einabzug
- An den Sportmodellen in 3 Positionen verstellbarer Abzugszügel zum Wechseln.
- Stahlschrotbeschuss bei Waffen mit Invector Choke



# B525

# J A G D



## B 525 Classic Kal. 12/76

Diese Vielzweckwaffe par excellence hat einen Lauf, mit dem zum einen 70-mm-Patronen und 76-mm-Patronen zum Einsatz gebracht werden können. Das Gewicht ist für den Jagdgebrauch immer noch recht komfortabel.

B525 Classic Cal 12/76

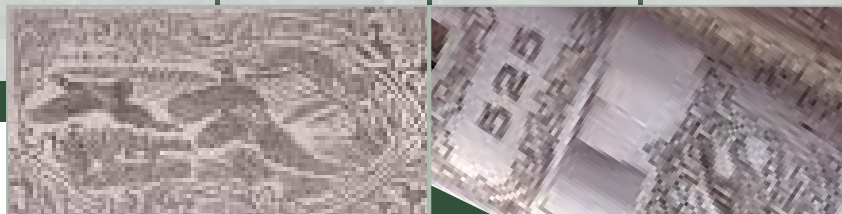

**BROWNING**  
The Best There Is

2 4 - 2 5

# B Y B R O W N I N G



B525 Classic Kal 12/76 Advance

Als Zwischenmodell zwischen den Versionen Classic und Elite hat die B 525 Classic Advance das beste Preis-Leistungsverhältnis der 525-Produktreihe, insbesondere mit ihrem Holz Grade 2,5 und ihrer schönen Jagdszenengravur.

**NEW**  
2005



5 x Invictor

	B525
<b>MODELL</b>	Hunting/Hunter
<b>LAUFE</b>	
Kaliber	12 M
Patronenlager	76 mm
Länge	660 - 710 - 760 mm
Choke	fix / Invictor
Bande sup.	ventiliert 6 mm
SCHAFT (*)	Pistolengriff
Länge	375 mm
Senkung - Nase	36 mm
Senkung - Kappe	56 mm
VORDERSCHAFT	Tulpenförmig
GESAMTGEWICHT (*)	3,15 kg
<b>FINISH</b>	
Basküle	graugebeizt
Holzteile	seidenmatt lackiert
AUF WUNSCH	FINISH : Elite - Prestige - Ultimate Für Linkshänder erhältlich (Gr1)
<b>CHOKES</b>	Model Hunter - Invictor Inox 1/4 - 1/2 montiert 3/4 - full liegt bei, cyl. und Schlüssel werden mitgeliefert

(\*) Durchschnittswerte

## Die leistungstärkste und zuverlässigste Bockdoppelflinte

Browning empfiehlt die Verwendung von Winchester und Browning Patronen.



# B525 CLASSIC 12/76

BOCKDOPPELFLINTEN



Stahlschrotbeschuß



B525 Classic Kal. 12/76, Elite Gr 3



B525 Classic Kal 12/76 Prestige Gr 5

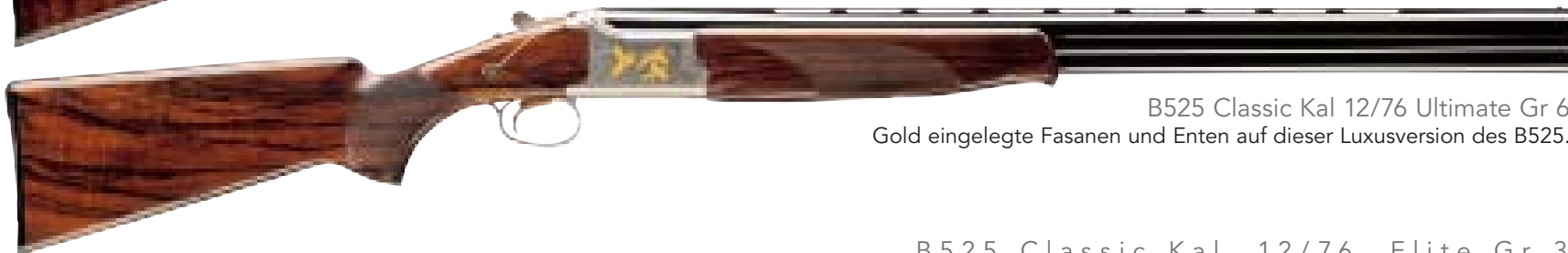

B525 Classic Kal 12/76 Ultimate Gr 6  
Gold eingelegte Fasanen und Enten auf dieser Luxusversion des B525.

## B525 Classic Kal. 12/76, Elite Gr 3

Schlicht und elegant ist die B525 in der Version Elite (Gr3): Durch ihre Gravur und eine sehr sorgfältige Auswahl der mit einem ölgeschliffenen Finish versehenen Nußbaumhölzer ist

sie der ideale Kompromiß zwischen konventioneller und persönlicher Note.

## B525 Classic Kal 12/76 Prestige Gr 5

Das Modell Prestige (Gr 5) verströmt diskreteren Charme. Die Justierung der Läufe, die Gravurarbeiten sowie die sehr schöne alt-silberne Färbung ihrer Basküle machen aus ihr eine elegante und distinguierte Waffe.

Geliefert in einem Koffer der OpalineReihe. Das Modell hat einen Schaft mit Tropfen und wie die Gr 1 einen Lauf mit 76mm Patronenlager.

B525

J A G D



B525 Classic Kal 20/76 Elite Gr 3

B525 Classic Kal 20/76 Elite Gr 3  
Besondere Aufmerksamkeit wurde der Auswahl der Hölzer, der einpassung des Systems und der Gravur gewidmet. Die Federwildgravure bes-  
ticht durch raffinierte Eleganz und bewahrt dennoch sämtliche Vorteile  
des Basismodells.

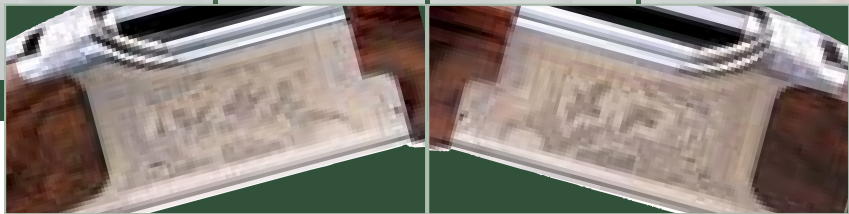

B525 Classic Kal 20/76 Elite Gr 3

B Y B R O W N I N G

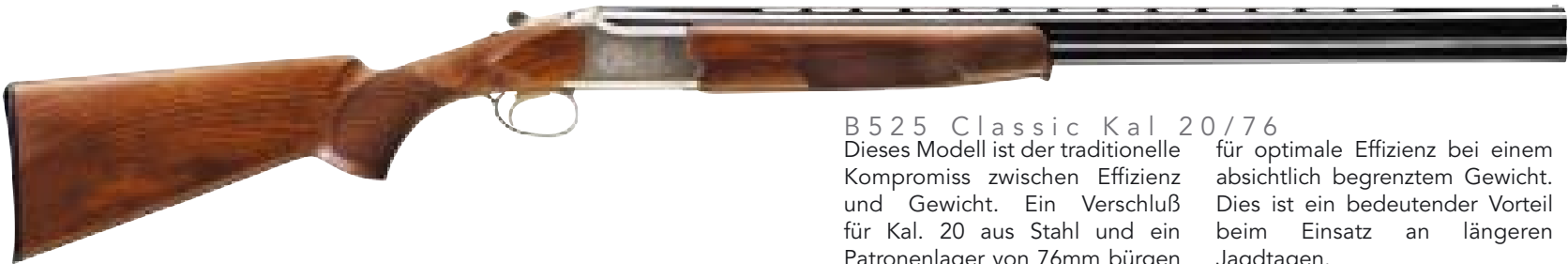

B525 Classic Kal 20/76

Dieses Modell ist der traditionelle  
Kompromiss zwischen Effizienz  
und Gewicht. Ein Verschluß  
für Kal. 20 aus Stahl und ein  
Patronenlager von 76mm bürgen

für optimale Effizienz bei einem  
absichtlich begrenztem Gewicht.  
Dies ist ein bedeutender Vorteil  
beim Einsatz an längeren  
Jagdtagen.

MODELL	B525 Hunting/Hunter
LAUFE	
Kaliber	20 M
Patronenlager	76 mm
Länge	660 - 710 mm
Choke	fix / Invector
Bande sup.	ventiliert 6 mm
SCHAFT (*)	Pistolengriff
Länge	375 mm
Senkung - Nase	36 mm
Senkung - Kappe	56 mm
VORDERSCHAFT	Tulpenförmig
GESAMTGEWICHT (*)	2,9 kg
FINISH	
Basküle	graugebeizt
Holzteile	seidenmatt lackiert
AUF WUNSCH	FINISH : Elite - Prestige Version englischer Schaft
CHOKES	Modell Hunter : Invector Inox 1/4 - 1/2 montiert • 3/4 - full liegt bei und Schlüssel werden mitgeliefert

(\*) Durchschnittswerte

Die leistungstärkste und zuverlässigste Bockdoppelflinte



Browning empfiehlt die  
Verwendung von Winchester  
und Browning Patronen.

# B525 CLASSIC 20M

BOCKDOPPELFLINTEN



B525 Classic Kal 20/76 Prestige Gr 5  
Die Top-Version der Linie B525 Kal. 20.  
Dieses Prestigemodell Grade 5 gefällt  
besonders aufgrund der Qualität  
seines Nußbaumholzes und die  
von Hand retouchierte tiefe Gravur.

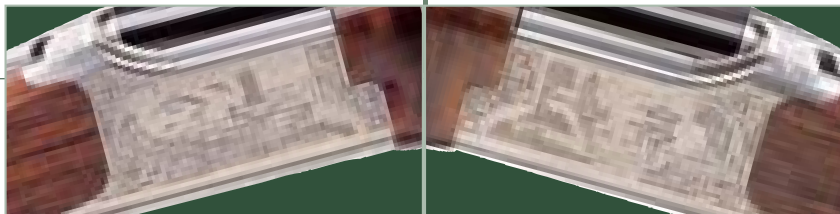

B525 Classic Kal 20/76 Prestige Gr 5



B525 Classic Kal 20/76  
mit englischem Schaft  
Dieses Modell B525, mit den gleichen  
Eigenschaften wie die Classic, unterscheidet  
sich durch seinen englischen Schaft, der ihm  
eine besonders elegante Linie verleiht.

# B525 CLASSIC LIGHT 12

BOCKDOPPELFLINTEN



2 8 - 2 9

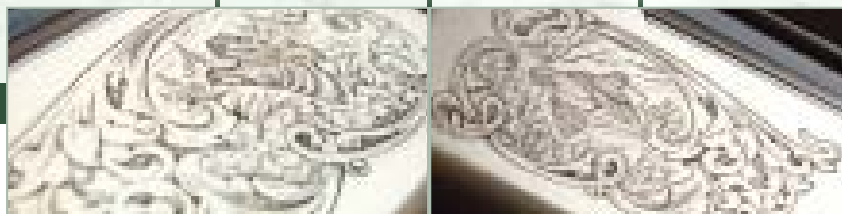

B525 Classic Light Kal 12/70

Die Waffe für den anspruchsvollen Jäger. Sämtliche Entwicklungen der einzelnen Generationen der Browning-Leichtmodelle finden sich in der B525 Light wieder, die die Verbindung an Effizienz, Gewicht und Ästhetik verkörpert. Eine Basküle aus Leichtmetall, das ebenfalls in der Luftfahrt

## B525 Classic Light Kal 12/70

eingesetzt wird, verstärkt durch Einsätze aus hochfestem Stahl, ein angepasstes Laufprofil, das Holz und die ergonomischen Formen verleihen dem Produkt perfekte Gewichtsverteilung, optimale Handhabung sowie unvergleichliche Eleganz, die noch durch ihre Tierstückavur betont wird.

**Die leistungsstärkste und zuverlässigste  
Bockdoppelflinte**

B Y B R O W N I N G

MODELL	B525 LIGHT Hunting/Hunter	B425 Privilege	B425 light Hunting/Hunter	B425 light Elite 28
<b>LAUFE</b>				
Kaliber	12	20 M/12M	20 M	28
Patronenlager	70 mm	76 mm	76 mm	70 mm
Länge	610 - 660 - 710 mm	710 - 760 mm	660 - 710 mm	710-760 mm
Choke	fix / Invector	1/4 - 3/4	fix / Invector	fix
Bande sup.	ventiliert 6 mm	ventiliert 6 mm	ventiliert 6 mm	ventiliert 6 mm
SCHAFT (*)	Pistolengriff	Pistolengriff	abgerundeter-Pistolengriff	abgerundeter-Pistolengriff
Länge	375 mm	375 mm	360 mm	360 mm
Senkung - Nase	36 mm	36 mm	39 mm	39 mm
Senkung - Kappe	56 mm	56 mm	61 mm	61 mm
VORDERSCHAFT	Tulpenförmig konisch	Tulpenförmig	Tulpenförmig	Tulpenförmig
GESAMTGEWICHT (*)	2,85 kg	2,85-2,9 kg	2,7 kg	2,6-2,7 kg
<b>FINISH</b>				
Basküle	graubeizeit	mit Seitenplatten graubeizeit	graubeizeit	graubeizeit
Holzteile	seidenmatt lackiert	ölgelackiert	ölgelackiert	ölgelackiert
CHOKES (**)	Modell Hunter : Invector Inox 1/4 - 3/4 montiert • 1/2 - full liegt bei und Schlüssel werden mitgeliefert		Modell Hunter : Invector Std 1/2 - 1/1 montiert, Inv. 1/4 liegt bei und Schlüssel werden mitgeliefert	

(\*) Durchschnittswerte

(\*\*) Festchokes bei Modell Hunting, Invector Chokes bei Modell Hunter



Browning empfiehlt die Verwendung von Winchester und Browning Patronen.

# B425 BOCKDOPPELFLINTEN

BOCKDOPPELFLINTEN

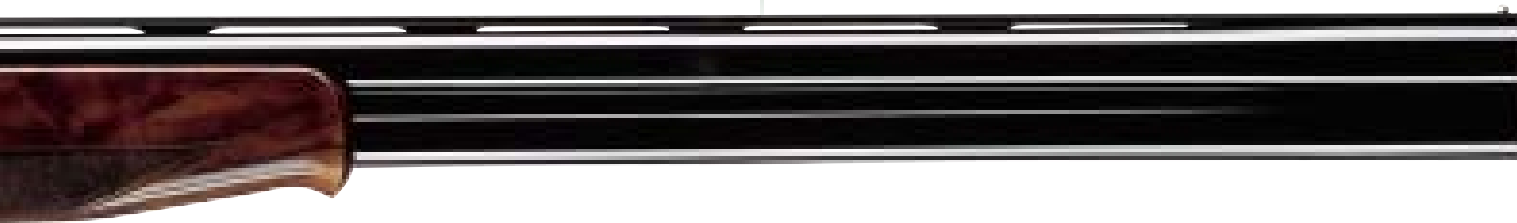

B425 Privilège Hunting Kal 20/76  
& Kal 12/76



B425 Light 20/76



B425 Light Elite 28

## B425 Privilège Hunting Kal 20/76

Die Privilège ist eines der Spitzenprodukte des BrowningKnowhow, nämlich eine "feine" Waffe im wahrsten Sinne des Wortes. Beim verwendeten Holz handelt es sich um ein 4SterneHolz, das mit einem handgearbeiteten ölgeschliffenen Finish versehen ist. Die Verschlußplatten sind mit einer Gravur versehen, die Vertiefungen, Rankenverzierungen und Tierszenen kombiniert. Diese Waffe wird in einem Koffer der OpalineReihe geliefert.

## B425 Light 20/76

Diese Waffe ist die perfekte Kombination von Leichtigkeit, Ästhetik und Zuverlässigkeit. Ihre Basküle ist aus einer Legierung mit Stahlstoßboden aus rostfreiem Stahl. Mit ihrem neuen tulpenförmigen Vorderschaft und ihrem abgerundetem Pistolengriff legt sie eine außergewöhnliche Ergonomie an den Tag.

## B425 Light Elite 28

Hier nun die Elite Light 28 mit ihrem in der europäischen Tradition bestens verankertem Kaliber. Dieses Kaliber bietet ein ausgezeichnetes Verhältnis zwischen Garbendurchmesser und Garbenlänge. Der Charme eines alten Kalibers, die Feinheit der Linien und ihre Ausgewogenheit sind alles unvergleichliche Trümpfe.

## 3 WERTVOLLE VORTEILE

Browning liefert Ihnen das Geheimnis der Profis : die überbohrten Läufe oder «BACK-BORE-Läufe.» Seit 1990 ist die Überbohrung oder der Back-bore ein Hightech-Durchbruch, der es unseren Schützen ermöglicht, zahlreiche Medaillen zu erringen.

Bessere Deckung, höhere Schussgeschwindigkeit: zusätzliche Trümpfe, um ihr Ziel zu treffen. Man spricht von einem «überbohrten» Lauf, wenn sein Innendurchmesser (Durchmesser der Bohrung der Seele) über die angegebenen klassischen Maße hinaus erhöht worden ist.

**Die leistungss-  
tärkste und  
zuverlässigste  
Bockdoppelflinte**

### 1. Höhere Durchschlagskraft

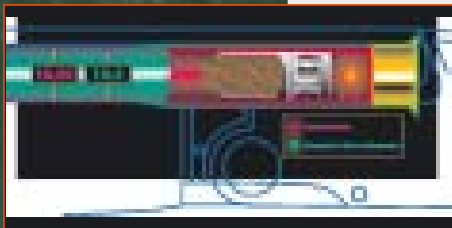
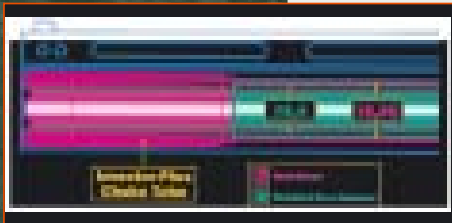

- Dank ihr entsteht weniger Reibung zwischen der Schrotladung und der Laufwand. Anstatt die Reibung überwinden zu müssen, kann das Pulvergas mehr Energie für die Schubwirkung auf den Pfropfen der Patrone verwenden, woraus sich eine höhere Geschwindigkeit der Ladung ergibt.

Die Schrotkörner behalten ihre Schussqualität.

Die Wand des Laufes übt weniger Würgewirkung oder Druck auf die Ladung aus, die Zahl der unverformten Schrotkörner ist größer.

**BROWNING**  
The Best There Is

### 2. Verbesserte Deckung



- Die Schusseigenschaften sind besser, und Sie erhalten eine außergewöhnlich einheitliche Deckung, mit deutlich mehr Schroten, die auf das zu treffende Ziel einwirken.

### 3. Rückschlagsdämp- fung: -6%

- Weniger Rückschlag bedeutet besseren Schusskomfort. In einem überbohrten Lauf wird die Schussladung viel leichter abgefeuert, und der Schütze spürt dadurch weniger Rückschlag. Das alles kommt dem Benutzungskomfort dieser Waffe zugute.





# B425 SONDERMODELLE

BOCKDOPPELFLINTEN



B425 Spezial Waterfowl Camo Kal 12/89

Jetzt mit 89mm oder 3,5" Patronenlager, diese, mit der neuen Mossy Oak® Break up™ Camouflage und der Duratouch Beschichtung versehene Version bietet Ihnen Effizienz und unvergleichlichen Bedienungskomfort.

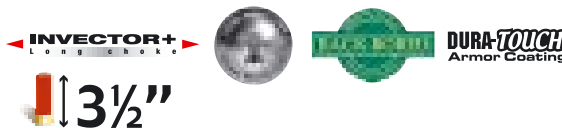

B425 Spezial Waterfowl Kal 12/89

Die für intensive Benutzung in natürlichen Feuchtgebieten entwickelte Waterfowl wird ihr treuer Begleiter bei der Enten oder Gänsejagd. Ihr Schaft ist durch vier Schichten eines Speziallacks geschützt. Sie ist für mit einem 89mm (3,5") Patronenlager und einem Lauf der problemlos für starke Ladungen und Stahlschrote geeignet ist. Die 62 mm langen Invector's Plus Chokes gewährleisten optimale ballistische Leistungen.



MODELL	B425 Spécial Waterfowl	B425 Spécial Waterfowl Camo
LAUFE		
Kaliber	12	12
Patronenlager	89 mm (3 1/2")	89 mm (3 1/2")
Länge	710 - 760 mm	760 mm
Choke	Invector Plus	Invector Plus
Laufschiene	ventiliert 6 mm	ventiliert 6 mm
SCHAFT (*)		
	Pistolengriff	Pistolengriff
Länge	375 mm	375 mm
Senkung - Nase	38 mm	38 mm
Senkung - Kappe	52 mm	52 mm
VORDERSCHAFT	abgerundet	abgerundet
GESAMTGEWICHT (*)	3,4 kg	3,4 kg
FINISH		
Basküle	graugebeizt	graugebeizt
Holzteile	seidenmatt lackiert	Camo + Dura-Touch

(\*) Durchschnittswerte



## 1. Zuverlässigkeit & Vielseitigkeit



- Gasdrucklader: dieses System ist sanfter, angenehmer beim Schießen als ein Rückstoßlader.
- Der Druckkolben hat ein Ventil, das unabhängig funktioniert, es wird daher weniger Druck auf den Druckkolben ausgeübt, was ein effizienteres und über die Zeit zuverlässigeres Funktionieren zur Folge hat.
- Funktioniert perfekt mit allen Patronen von 28 gr bis 56 gr.
- Beim Schießen mit « schwachen » Patronen benutzt der Druckkolben die meiste von den Gasen erzeugte Energie.
- Beim Schießen mit starken Patronen wird das überschüssige Gas über die Druckausgleichsöffnung des Druckkolbens abgegeben.



## 2. Modernes Design



Ein besonders flacher Koffer zum leichten Transport jeglichen Zubehörs ermöglicht es, die Waffe gleich welchen Jagdbedingungen perfekt anzupassen.

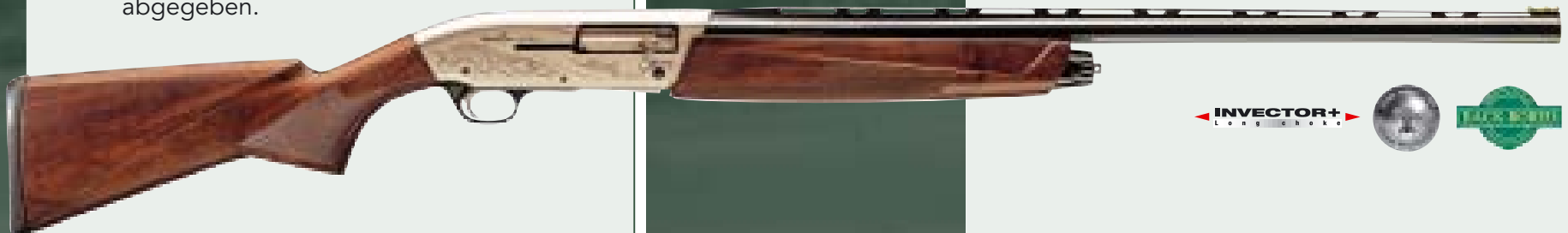

INVECTOR+  
Longshot



# Die effizienteste Selbstladeflinte im Gelände

## 3. Exklusive Vorzüge

1



- Speed loading (sehr schnelles Laden): Einfachheit, schnelles Laden, 1 einzige Ladebewegung.

EXKLUSIV

Das "Speed Loading" Ladesystem ermöglicht es Ihnen, die Waffe schneller zu laden. Bei geöffnetem Verschuß brauchen sie nur eine Patrone ins Magazin einzulegen und diese wird sofort in das Patronenlager geführt und ist schußbereit

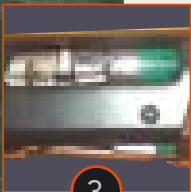
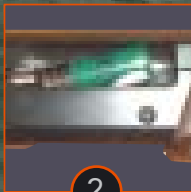

2

3

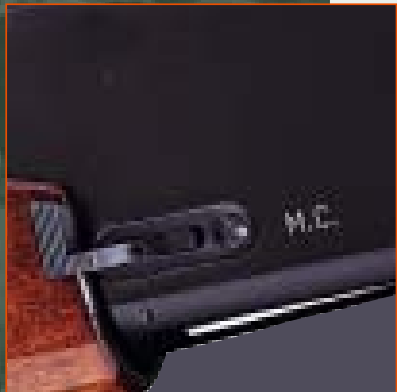

- Magazin "Cut Off" : Erlaubt das schnelle Auswechseln der geladenen Patrone. Wenn sie aktiviert ist, ermöglicht diese Vorrichtung die Sperre der Patronen im Magazin, um nur die Patrone zu laden, die sich in der Zuführung befindet. Bietet in «ON»-Stellung eine große Sicherheit bei der Handhabung mit Verschuß in offener Stellung. Ein weiterer Vorzug ist, dass Sie Ihren Verschluss offen lassen, und trotzdem Patronen im Magazin haben können. Dazu aktivieren Sie den «Cut-off» und werfen Sie die Patrone aus, die sich im Patronenlager befindet. Zum schnellen Nachladen geben Sie den «Cut-off» frei, der Verschluss kommt dann nach vorne und lädt eine neue Patrone in das Lager.
- Die Verbindung von Speed Loading und Cut Off erlaubt also
  - ein schnelles Laden
  - einen schnellen Austausch der Patrone im Patronenlager
  - eine verstärkte Sicherheit bei geöffnetem Gewehrschloss (Cut Off)
  - das unmittelbare Nachladen durch Deaktivieren des Cut Off.

## 4. Wesentliche Eigenschaften

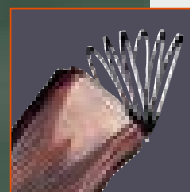
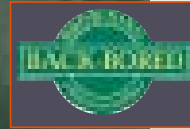
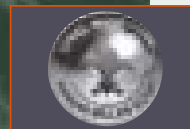

- Lauf und Verschlussgehäuse von der Fabrique Nationale in Herstal hergestellt
- Ausgezeichnete Ausgewogenheit und Ergonomie
- Beidhändige Sicherheit, leichte und schnelle Anpassung
- Schlagstücksicherung exklusiv von Browning, sicherer als die einfache Abzugsicherung.
- Stahlschrotbeschuß beim Beschußamt Lüttich
- Back-Bored-Lauf. (S. 30)
- Montage und Verarbeitung von sehr hoher Qualität.
- In der "offenen" Version Gesamtkapazität von 5 Patronen (je nach gesetzl. Bestimmungen)
- Hi-Viz-Korn mit einem Satz von 7 zusätzlichen Kornen
- Verstellbarer Hinterschaft durch 6 Zwischenlagen, die die Einstellung der Senkung und Schrägung nach Ihrem Körperbau ermöglichen

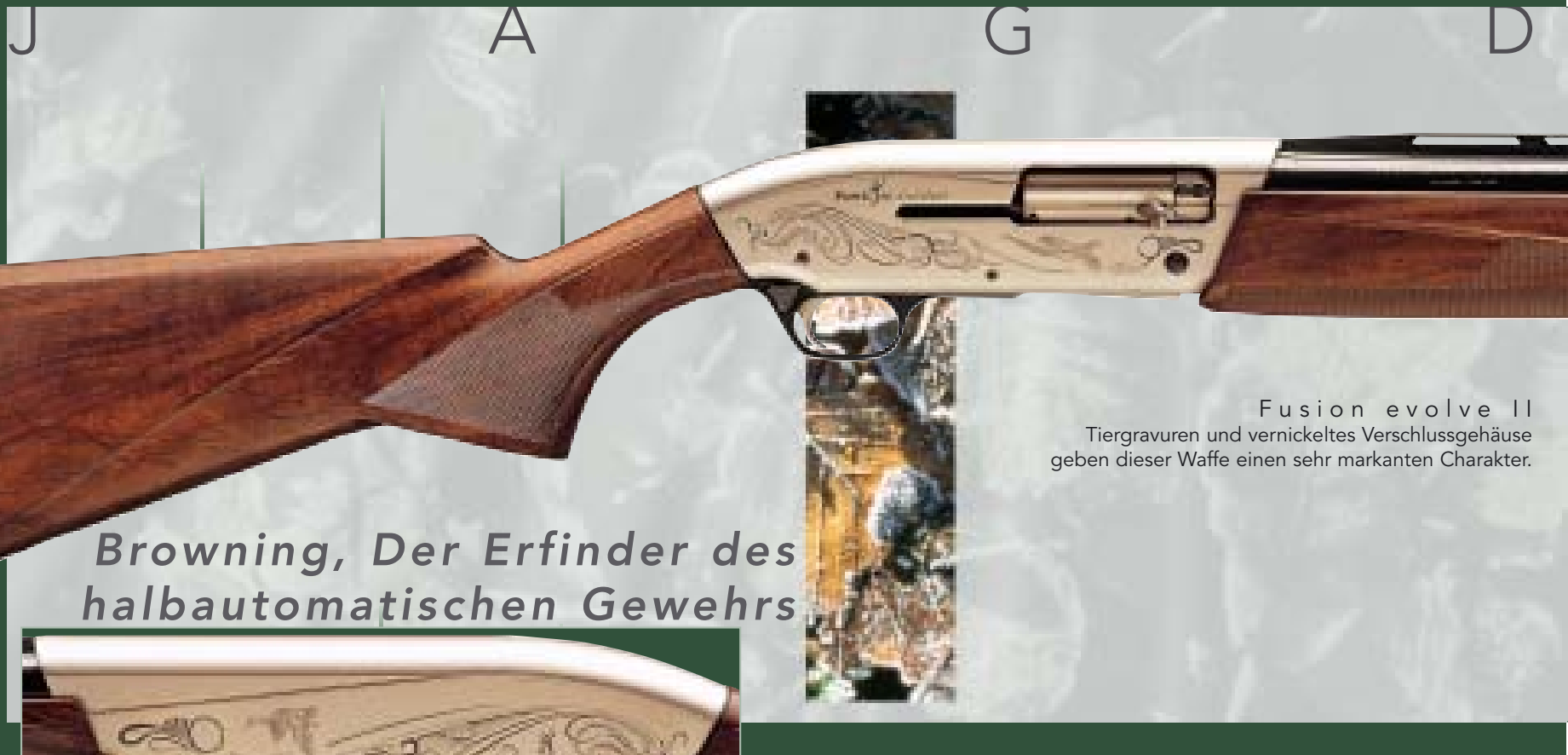

Fusion evolve II  
Tiergravuren und vernickeltes Verschlussgehäuse  
geben dieser Waffe einen sehr markanten Charakter.

## Browning, Der Erfinder des halbautomatischen Gewehrs



Fusion Evolve II

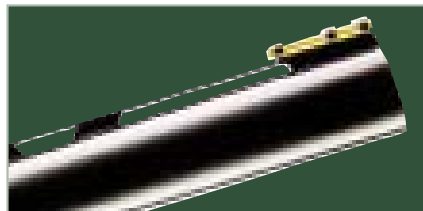

### Außergewöhnlicher Lauf

Der Back-Bored Lauf der Fusion Evolve besitzt eine mit Silberlot aufgesetzte, ventilierte Visierschiene. Sie garantiert größt mögliche Festigkeit.

Dies bewirkt eine gleichbleibende Treffpunktlage der Schrotgarbe bei optimaler Deckung.

B Y B R O W N I N G

(\*) Durchschnittswerte

MODELL	FUSION Evolve Standard	FUSION Evolve Elite	FUSION Evolve II
LAUFE			
Kaliber	12 M	12 M	12 M
Patronenlager	76 mm	76 mm	76 mm
Länge	610 - 660 - 710 - 760 mm	610 - 660 - 710 - 760 mm	660 - 710 - 760 mm
Choke	Investor Plus	Investor Plus	Investor Plus
Laufschiene	6 mm	6 mm	6 mm
SCHAFT (*)			
Länge	370 mm	370 mm	370 mm
Senkung - Nase	35 mm	35 mm	35 mm
Senkung - Kappe	57 mm	57 mm	57 mm
MAGAZIN			
Konstruktion	Röhrenmagazin, Aluminium	Röhrenmagazin, Aluminium	Röhrenmagazin, Aluminium
Magazinkapazität	4 (3 in 76 mm)	4 (3 in 76 mm)	4 (3 in 76 mm)
mit Reduziereinsatz	2	2	2
GESAMTGEWICHT (*)	2,9 - 3 kg	2,9 - 3 kg	2,9 - 3 kg
FINISH			
Gehäuse	schwarz eloxiert	schwarz eloxiert	Nickel
Holzteile	Nußbaum, ölgeschliffen	Nußbaum, ölgeschliffen - Grade 3	Nußbaum, seidenmatt lackiert
BESONDEREMERKMALE			
	Verschlussgehäuse aus Leichtmetalllegierung Mit Primenschiene Magazinsperre - Verchromter Lauf - Riemenbügel	Verschlussgehäuse aus Leichtmetalllegierung Mit Primenschiene Magazinsperre - Verchromter Lauf - Riemenbügel	Verschlussgehäuse aus Leichtmetalllegierung Mit Primenschiene Magazinsperre - Verchromter Lauf - Riemenbügel
ZUBEHÖR			
	Investor Plus montiert : 1/2. Beiliegend : 1/4 - 3/4 - full Verlängerung 6 Schaft Zwischenlagen - 6 Korneinsätze - Schaftöl	Investor Plus montiert : 1/2. Beiliegend : 1/4 - 3/4 - full Verlängerung 6 Schaft Zwischenlagen - 6 Korneinsätze - Schaftöl	Investor Plus montiert : 1/2. Beiliegend : 1/4 - 3/4 - full Verlängerung 6 Schaft Zwischenlagen - 6 Korneinsätze - Schaftöl

**fusion evolve**

HALBAUTOMATISCHE JAGDFLINTEN



Fusion Evolve Elite Cal 12/76  
Ein zweifarbiges Verschlussgehäuse mit Browning-Logo  
verbunden mit wunderschönem Nussbaumholz Grade  
3 sind die wichtigsten Elemente dieser Elite-Version.

**INVECTOR+**  
LONGSHOT

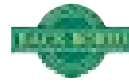

Fusion Evolve Standard Cal 12/76  
Diese preisgünstige Standardversion der Familie Fusion Evolve ist  
charakterisiert durch ihre seidenmatt lackierten Nussbaumhölzer  
Grade 2, ein zweifarbiges Verschlussgehäuse und ihren matten  
Lauf.

**INVECTOR+**  
LONGSHOT



Browning empfiehlt die  
Verwendung von Winchester  
und Browning Patronen.

**Die effizienteste Selbstladevlinte im Gelände**



Fusion Ultimate Kal 12/76  
Herrliche Luxusausführung der Fusion. Anthrazitgraues Gehäuse , fein graviert und veredelt durch eine Randeinfassung aus 24karätigem Gold, sehr schönes ölgeschliffenes Nussbaumholz.



Fusion Ultimate Kal 12/76

Fusion Ultimate Kal 12/76



MODELL	FUSION Ultimate 12 M	FUSION Slug	FUSION Ultimate 20 M	FUSION 20 M
LAUFE				
Kaliber	12 M	12	20 M	20 M
Patronenlager	76 mm	76 mm	76 mm	76 mm
Länge	660 - 710 - 760 mm	610 mm	660 - 710 mm	660 - 710 mm
Choke	Invector Plus	gezogen	Invector Plus	Invector Plus
Laufschiene	6 mm	Büchsenvisier	6 mm	6 mm
SCHAFT (*)				
Länge	370 mm	370 mm	365 mm	365 mm
Senkung - Nase	35 mm	35 mm (**)	36 mm	35 mm
Senkung - Kappe	57 mm	57 mm (**)	60 mm	60 mm
MAGAZIN				
Konstruktion	Röhrenmagazin, Aluminium	Röhrenmagazin verchromt	Röhrenmagazin, Aluminium	Röhrenmagazin, Aluminium
Magazinkapazität	4 (3 in 76 mm)	4 (3 in 76 mm)	4 (3 in 76 mm)	4 (3 in 76 mm)
mit Reduziereinsatz (cart.70 mm)	2	2	2	2
GESAMTGEWICHT (*)	2,9 / 3 kg	3,1 kg	2,8 kg	2,8 kg
FINISH				
Gehäuse	graviert, vernickelt	schwarz eloxiert	graviert, vernickelt	schwarz eloxiert
Holzteile	Luxus Nußbaum, ölgeschliffen	Nußbaum, ölgeschliffen	Luxus Nußbaum, ölgeschliffen	Nußbaum, ölgeschliffen
BESONDEREMERKMALE				
	Verschlussgehäuse aus Leichtmetalllegierung Magazinsperre • Verchromter Lauf	Verschlussgehäuse aus Leichtmetall - Lauf verchromt Legierung mit Magazinsperre mit Prismenschiene	Verschlussgehäuse aus Leichtmetalllegierung Magazinsperre • Verchromter Lauf	Verschlussgehäuse aus Leichtmetalllegierung Magazinsperre • Verchromter Lauf
ZUBEHÖR				
	Riemenbügel - Invector Plus montiert : 1/2. Beiliegend : 1/4 - 3/4 - full - und 50 mm Verlängerung 6 Schaft Zwischenlagen - 6 Korneinsätze Schaftöl	Montiert: Schraubhalterung für Riemenbügel Mitgeliefert: 1 Paar abnehmbare Riemenbügel wird mit 2 Zwischenstück geliefert (**)	Riemenbügel - Invector Plus montiert : 1/2. Beiliegend : 1/4 - 3/4 - full Verlängerung 3 Schaft Zwischenlagen - 6 Korneinsätze Schaftöl	Riemenbügel - Invector Plus montiert : 1/2. Beiliegend : 1/4 - 3/4 - full Verlängerung 3 Schaft Zwischenlagen - 6 Korneinsätze Schaftöl

(\*) Durchschnittswerte

(\*\*)Senkung bei Zwischenstück 2 - Senkung bei Zwischenstück 1 = 34-53 mm - Senkung bei Zwischenstück 3 = 36-61 mm

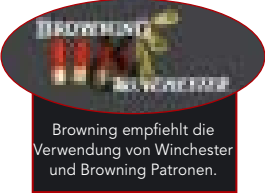

Browning empfiehlt die Verwendung von Winchester und Browning Patronen.



# FUSION

## HALBAUTOMATISCHE JAGDFLINTEN

INVECTOR+  
Long choke

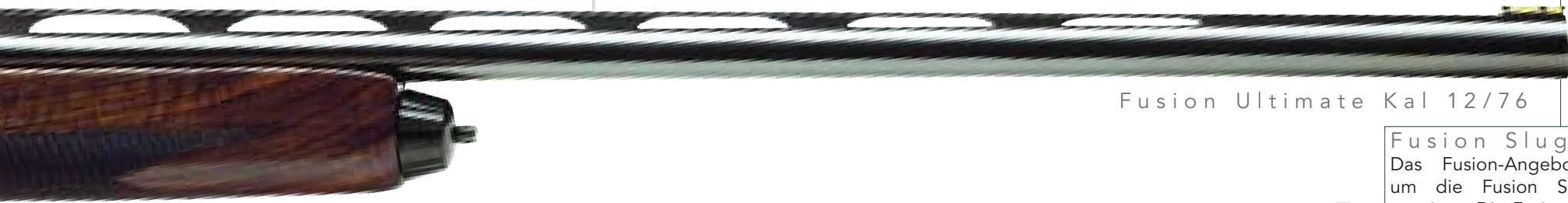
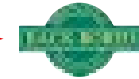

Fusion Ultimate Kal 12/76



Fusion Slug Kal 12/76



Fusion Ultimate Kal 20/76

INVECTOR+  
Long choke



Fusion Kal 20/76

INVECTOR+  
Long choke



**Fusion Slug Cal 12M**  
Das Fusion-Angebot wurde 2003 um die Fusion Slug Kal. 12/76 erweitert. Die Fusion Slug, speziell für Flintenlaufgeschosse, hat einen verchromten Lauf mit über die gesamte Länge gezogener Seele. Die Visierung wurde von Grund auf neu auf den präzisen Schuß unter allen Wetter- und Lichtbedingungen ausgerichtet. Sie haben ein einstellbares Visier und Richtkorn aus Glasfasern. Die Neigung des Schaftes ist verstellbar. Die Waffe wird mit Gewehrriemern ausgeliefert.

**Fusion Ultimate Kal 20/76**  
Die Fusion Kal. 20 ist auch in Luxusversion mit einem herrlichen anthrazitgrauem Gehäuse mit Goldeinlage und neuer Gravur erhältlich. Das Nussbaumholz ist mit Öl bearbeitet und trägt zur überragenden Qualität des Produktes bei.

**Fusion Kal 20/76**  
Zu den Qualitäten der Kal. 12 gesellen sich bei Fusion Kal. 20 Leichtigkeit und Handlichkeit. Das Systemgehäuse wurde neu auf das Kaliber abgestimmt. Die Invector Plus Chokes von 62 mm gewährleisten eine optimale Garbenqualität. Das 76mm (3") Patronenlager dieser Waffe ermöglicht die Verwendung aller Patronen Kal. 20, ungeachtet ihrer Länge oder Ladung.

**Die effizienteste Selbstladevlinte im Gelände**

GOLD

J

A

G

D



Gold Camo Kal 12/89  
New Mossy Oak® break up™  
Beinhaltet alle Eigenschaften des Gold Camo 3,5", dieses  
Modell mit der neuen Mossy Oak® Break Up™ Beschichtung  
garantiert Ihnen eine perfekte Tarnung zum Wald.

  
**BROWNING**  
The Best There Is

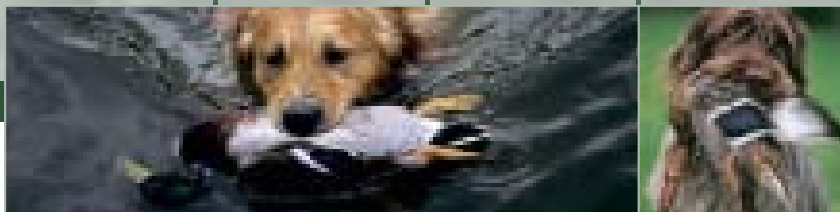

«Browning: Der  
Erfinder des halbauto-  
matischen Gewehrs»

B Y B R O W N I N G

MODELL	GOLD Hunter 3"1/2	GOLD LIGHT Cal 10
LAUFE		
Kaliber	12 3"1/2	10
Patronenlager	89 mm	89 mm
Länge	710-760 mm	710 mm
Choke	Investor Plus	Investor Plus
Laufschiene	ventiliert 6 mm	ventiliert 8 mm
SCHAFT (*)		
Länge	362 mm	362 mm
Senkung - Nase	41 mm	41 mm
Senkung - Kappe	45 mm	47 mm
MAGAZIN		
Konstruktion	Röhrenmagazin verchromt	Röhrenmagazin verchromt
Magazinkapazität	4 (3 in 76 mm)	4 (3 in 76 mm)
mit Reduziereinsatz (cart.70 mm)	2	2
GESAMTGEWICHT (*)	3,4-3,6 kg	4,4 kg
FINISH		
Gehäuse		
Holzteile		
BESONDEREMERKMALE	Verschlussgehäuse aus Leichtmetall - Legierung mit Magazinsperre Lauf verchromt - Modell Investors Plus : 2 Investoren mit Schlüsse	
AUF WUNSCH	Modell CAMO - Dura-Touch	Composite/CAMO - Dura-Touch
ZUBEHÖR	Montiert: Schraubhalterung für Riemenbügel Mitgeliefert: 1 Paar abnehmbare Riemenbügel	

(\*) Durchschnittswerte

(\*\*) Senkung bei Zwischenstück 2 - Senkung bei Zwischenstück 1 = 34-53 mm - Senkung bei Zwischenstück 3 = 36-61 mm



Browning empfiehlt die  
Verwendung von Winchester  
und Browning Patronen.

# GOLD

## HALBAUTOMATISCHE JAGDFLINTEN



INVECTOR+  
Long choke

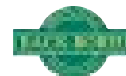

DURA-TOUCH  
Armor Coating

3½"

Gold Camo Kal 12/89  
New Mossy Oak® break up™



Gold Hunter Kal 12/89

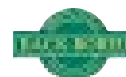

DURA-TOUCH  
Armor Coating

3½"



Gold Camo Kal 12/89  
New Shadow Grass™

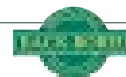

DURA-TOUCH  
Armor Coating

3½"



Gold Camo Kal 10

DURA-TOUCH  
Armor Coating

Cal. 10



Auch mit Kunststoffschaft  
lieferbar

### Gold Hunter Kal 12/89

Eine Waffe, die sich an Personen wendet, die schwere Ladungen bevorzugen, ideal für die Jagd auf Wasser und Zugvögel. Vielfältig wie sie ist, funktioniert die Gold außerdem problemlos mit Patronen in 12/70 mit 32g Ladung. Damit lässt sich ihr Aktionsfeld wohl lückenlos erweitern.

### Gold Camo Kal 12/89 New Shadow Grass™

Eine beeindruckende Waffe für extreme Bedingungen. Vorder- und Hinterschäft sind aus Verbundmaterial. Praktisch verschleißfrei und vollkommen unempfindlich gegen Temperaturschwankungen.

### Gold Camo Kal 10, die stärkste Leistung...

In erster Linie für die Jagd auf Wasservögel bestimmt, ist die Gold Light 10 zweifellos die ideale Antwort auf die den Jägern auferlegte Verpflichtung, auf gewissen Territorien Patronen mit Stahlkugeln zu verwenden. Unsere leichtere Ausführung bietet weitgehenden Komfort beim Rückstoß (mit Rückschlaghinderer)

## Bei der Abnahme neuer Produkte

- Vor ihrer Markteinführung werden die Browning-Waffen zahlreichen strengen betriebsinternen Tests unterzogen. Kein Produkt wird abgenommen, wenn es nicht voll und ganz folgenden Anforderungen genügt :

## 1. Funktions- und Ausdauertests:

- Mindestens 2.000 Schüsse bei Flinten
- Mindestens 5.000 Schüsse bei Jagdgewehren
- Mindestens 10.000 Schüsse bei Sportgewehren
- Testbedingungen: die Waffe wird jeweils nach 50 Schüssen gekühlt und jeweils nach 500 Schüssen gereinigt.
- Benutzung einer vollständigen Patronenreihe verschiedener Hersteller.
- Es wird keinerlei Teilebruch akzeptiert.
- Nach Beendigung des Tests darf kein Teil extrem verschlissen sein.



## 2. Tests unter ungünstigen Bedingungen

- Die Waffe muss bei extremen Temperaturen funktionieren: von -30 bis +50 °C.

## 3. Torture tests :

Alle diese torture tests werden unter extremen Bedingungen durchgeführt, die die konventionellen C.I.P.-Normen weit übersteigen. Die legendäre Festigkeit und Zuverlässigkeit der Browning-Waffen sind weitgehend das Ergebnis des erfolgreichen Bestehens aller dieser Tests.

- Überdrucktests für alle Waffen
- Verstopfungstests für Flinten
- Sicherheitstests: Drop Tests für alle Waffen

## Systematische Kontrolle von 100 % der Serienwaffen

Die sehr strenge Qualitätskontrolle bei Browning erfordert eine systematische Kontrolle jeder Serienwaffe, die in zahlreichen Prüfungen und Tests unter die Lupe genommen wird.

### 1. Kontrolle der Waffen

- visuelle Kontrolle jedes Produktes: Waffe + Verpackung
- Systematisches Messen bestimmter Punkte: Kopfmaß, Abmessungen des Patronenlagers, Gewicht, besondere Maße...

### 2. Prüfung der Waffen

- Manuelle Funktionsprüfung
- Schießversuche: Funktion und Präzision

## 3. Präzisionstests:

- Für Flinten: sehr präzise Prüfung der Schrotgarbe
- P.O.I. (Point of Impact)-Test, Mittelpunkt oder Schwerpunkt der Schrotgarbe.
- Dieser Test wird auf 35 m und mit verschiedenen Zielwinkeln je nach Produktfamilie und also je nach Benutzung durchgeführt:

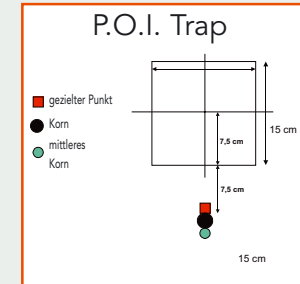
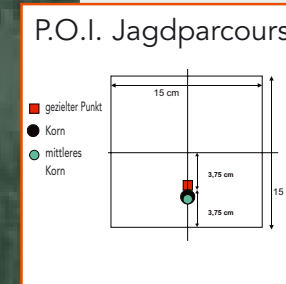
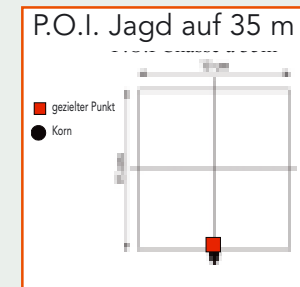
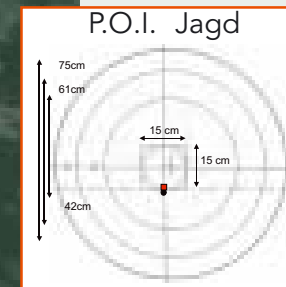

- Bei Bockdoppelflinten darf die Abweichung zwischen den Schwerpunkten der beiden Schrotgarben maximal 10 cm nicht überschreiten, und das bei einer auf 35 m eingestellten Konvergenz
- Systematische Prüfung der Qualität der Schrotgarben mittels der EDV-Analyse, um das Funktionieren und eine extreme Zuverlässigkeit zu gewährleisten.



CCS 525

Seit Jahrzehnten ist Browning bekannt für die Herstellung von Bockdoppelbüchsen. Mit der Einführung des CCS 525 in die Baureihe 525 will Browning dem anspruchsvollen Jäger eine schöne Waffe bieten, die zugleich für reibungslose Funktionsweise und unvergleichliche Schusspräzision bürgt sowie problemlos den unterschiedlichen marktgängigen Patronen angepasst werden kann.

  
**BROWNING**  
 The Best There Is

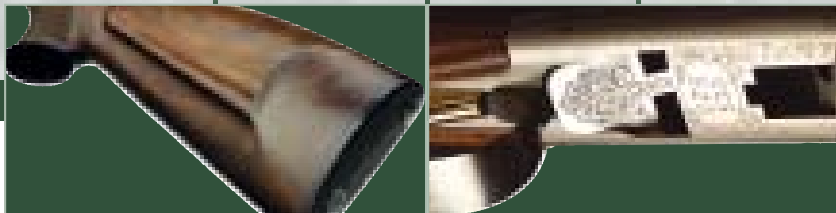

B Y B R O W N I N G

- Schottischer Fischhaut.
- Treibjagdschiene erleichtert die Anbringung von Optiken.
- 56 cm Läufe, ausgestattet mit einem exklusiven Konvergenz-System: einfache und sichere Präzisionseinstellung Ihrer Waffe, je nach verwendeter Munition oder Optik.

MODELL	CCS 525
LÄUFE	
Kaliber	8 x 57 JRS
	9,3 x 74 R
	30R Blaser
Länge	560 mm
VISIERUNG	
Korn	Leuchtkorn
Visier	Treibjagdschiene
SCHAFT (*)	Schweinsrücken mit bayerische Backe
Länge	370 mm
VORDERSCHAFT	Tulpenförmig
GESAMTGEWICHT (*)	3,1 kg
FINISH	
Basküle	graubeizt
Holzteile	seidenmatt lackiert
BESONDERE MERKMALE	Eingravierte Tierszenen

(\*) Durchschnittswerte

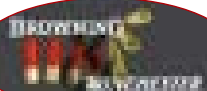

Browning empfiehlt die Verwendung von Winchester und Browning Patronen.



CCS 525

BOCKDOPPELBÜCHSE

*Browning erfindet die Bockdoppelbüchse neu.*



Neue Tiergravuren  
Legierte Basküle mit Stahleinlage,  
Garantie für Gleichgewicht und  
Robustheit



**Cal 30R Blaser**

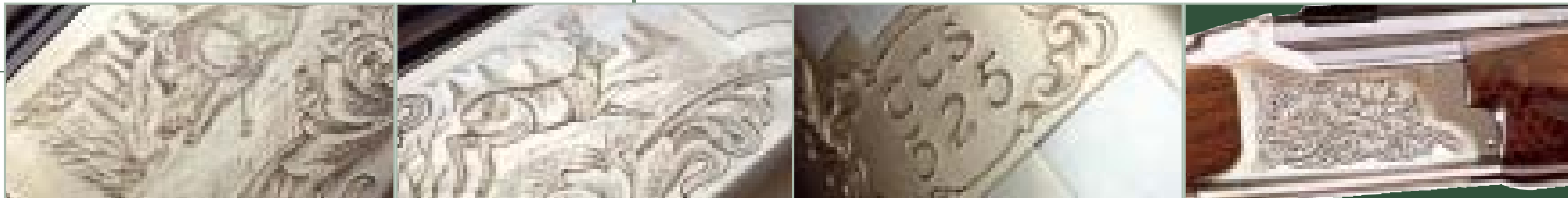

*Browning erfindet die Bockdoppelbüchse neu.*

Das Baskül, der Hauptteil dieser Waffe, ist zugleich klassisch und innovativ. Eine Querstrebe am oberen Lauf bürgt für höhere Präzision in der senkrechten Konvergenz der Läufe, während die seitliche Konvergenz durch die eigentliche Konzeption des Laufes, der ein einziges Sattelband hat, gewährleistet. Je nach Wahl der Munition ist ein Zwischenring erforderlich. Der Zwischenring wird fest unterhalb des Kornes am oberen Lauf angeordnet. Dies garantiert unvergleichliche Präzision. (\*).

Gewicht und Balance sind perfekt auf die heutigen Jagdbedingungen eingestellt. Die Kippvorrichtung wurde durch Einlagen aus hochfestem, rostbeständigem Stahl verstärkt.

Jedes Detail dieser Waffe wurde besonders aufmerksam unter die Lupe genommen:

- Schweinsrückenschaft mit bayrischer Backe
- Vorderschaft, dessen Tulpenform hervorgehoben wurde, für ein elegantes Äußeres

- Eine klassische Visierschiene, an der leicht ein Zielfernrohr montiert werden kann
- Ein fluoreszierendes Glasfaser-Richtkorn.
- Die gravierten Tierszenen betonen diese Waffe und machen aus ihr ein unvergleichliches und außergewöhnliches Stück.

\* diese Arbeit muß unbedingt durch einen qualifizierten Büchsenmacher ausgeführt werden

## SELBSTLADEBÜCHSEN

- ALS UNANGEFOCHTENER MARKTFÜHRER IST BROWNING DER SPEZIALIST FÜR SELBSTLADEBÜCHSEN.
- 40 JAHRE ERFAHRUNG, ERSTE BAR 1966 AUF DEN MARKT GEBRACHT.
- ÜBER 1.000.000 VERKAUFTE BAR WELTWEIT.

1966 brachte Browning seine BAR (Browning Automatic Rifle) auf den Markt. Sie wurde rasch zur Referenz. Trotz eines harten Wettbewerbs, der aber der BAR das Wasser nicht reichen konnte, wurde in Europa die BAR zur Selbstladebüchse schlechthin.

2002 entwickelte Browning eng mit Winchester zusammen die WSM-Kaliber (Winchester Short Magnum), die die Leistung und die Präzision der herkömmlichen Magnum-Kaliber mit der Möglichkeit, kleinere Patronen zu benutzen, harmonisch miteinander verband.

2003 kam die Browning *ShortTrac*, auf dem Markt, der erste halbautomatische Karabiner überhaupt, der speziell für die WSM-Kaliber entwickelt worden ist.

Die geringen Abmessungen der WSM-Patronen ermöglichten den Bau einer kompakten und leichten Waffe mit den gleichen „Magnum“-Leistungen. Die gesamten Erfahrungen, die unsere Forschungs- und Entwicklungsabteilung seit fast 40 Jahren gemacht haben, finden sich voll und ganz in der *ShortTrac* wieder und werden Sie zufriedenstellen.

## 1. Die zuverlässigste Flinte auf dem Markt, 40 Jahre Erfahrung

- Kammer und Gaszylinder verchromt, rostet nicht und erleichtert den Auswurf der Munition.
- Einstellung des Gasfangs möglich, um die Wirkungsweise im Verhältnis zu einem bestimmten Patronentyp zu optimieren
- geschweißter Gaszylinder, perfekte Dichte
- Schlossdämpfungssystem, reduziert den Verschleiß und die Beanspruchung der mechanischen Teile
- die freie Masse des Regelsystems gewährleistet eine regelmäßige Patronenzuführung und eine größere Zuverlässigkeit

## 2. Große Präzision

- Die Verriegelung erfolgt im Lauf durch 7 Warzen, die extrem starr einrasten. Dies verleiht eine ausgezeichnete Schusspräzision sowie die Möglichkeit, mit Magnum-Patronen zu schießen.
- Monoblock-Lauf : bessere Festigkeit als aufgeschrumpfte Läufe
- Gehämmerter Lauf, hergestellt von der Fabrique Nationale in Herstal, die Garantie für Qualität.
- Der Lauf ist auf das Verschlussgehäuse geschraubt, was eine große Festigkeit verleiht.



# Die meistverkaufte Selbstladebüchse der Welt

## 3. Die größte und tiefste Produktpalette

- 10 Modelle, 12 Kaliber



- neue WSM-Kaliber : 270, 7mm & 300

## 4. Wesentliche Eigenschaften

- Verarbeitung und Montage von sehr hoher Qualität.
- Sicherung umkehrbar für Linkshänder.

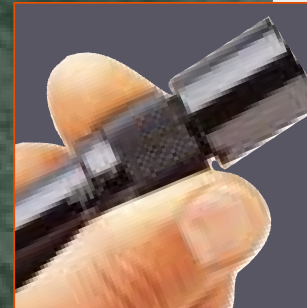

- Exklusives Browning-System B.O.S.S (Ballistic Optimizing Shooting System): Verbesserte Präzision

Das BOSS™-System ermöglicht eine schnelle Anpassung der Büchse auf die verwendete Munition. Eine Markierung von 10 Positionen ist auf jedem mit dem BOSS™-System ausgestatteten Lauf angebracht. Eine Tabelle mit Durchschnittswerten für jedes Kaliber wird mitgeliefert.

### Rückschlagsdämpfung

Das BOSS™-System ermöglicht es dem Geschoss, den Lauf zum bestmöglichen Zeitpunkt zu verlassen, d.h. am "Wellenberg" oder "Wellental" der Schwingungswelle, wenn die Mündung sich praktisch in Ruheposition befindet.

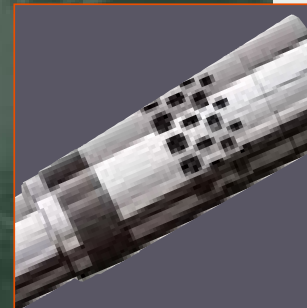

- In der Höhe und seitlich verstellbarer Hinterschaft an Short & LongTrac durch 5 Zwischenlagen.

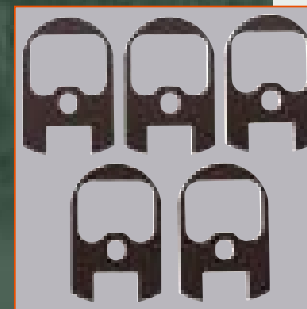

- Innovatives Design
- Viel sanfteres Rückstoßgefühl als bei Repetierbüchsen.

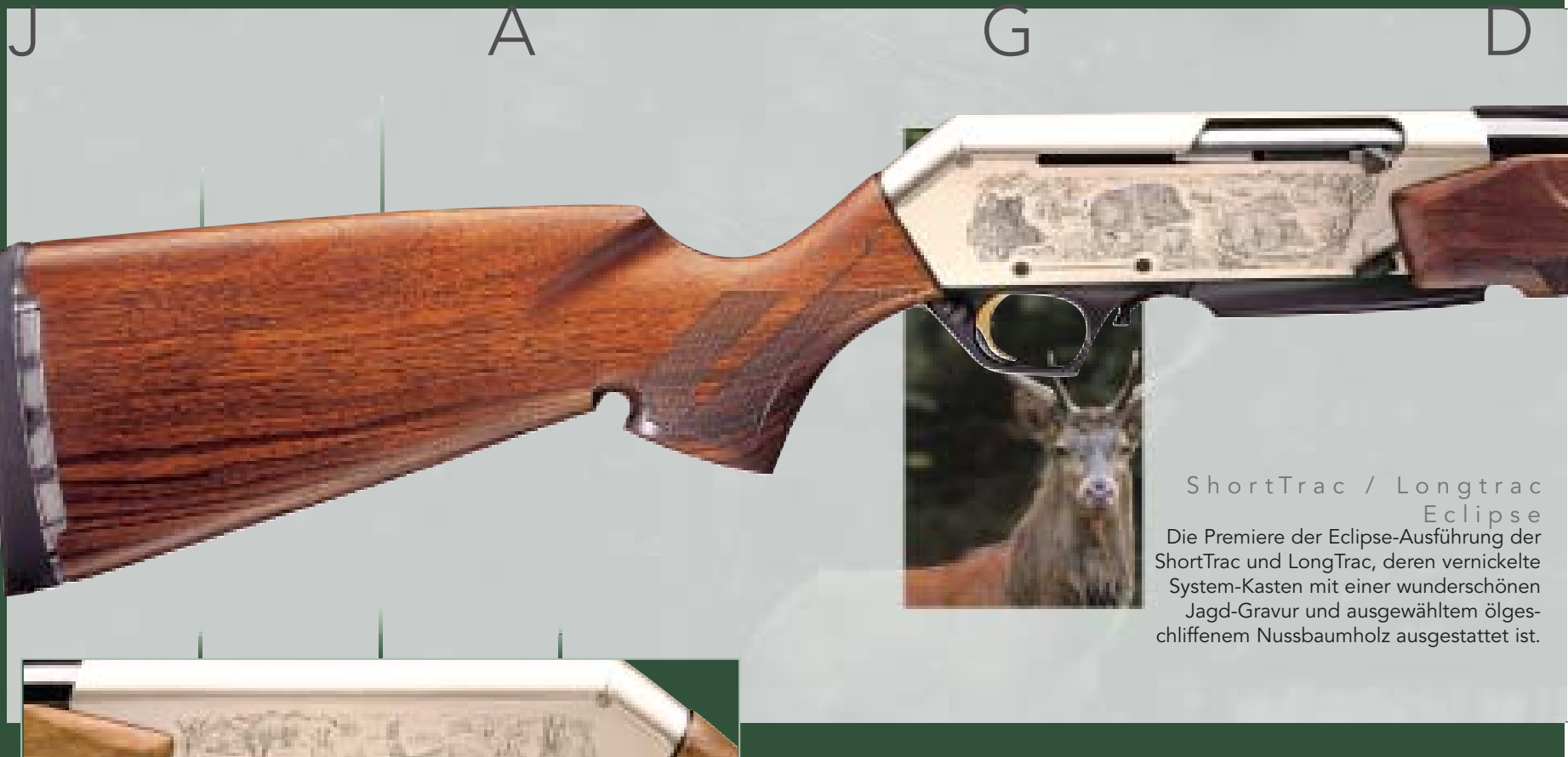

4 6 - 4 7

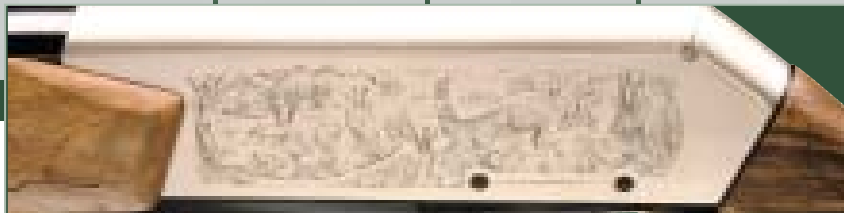

ShortTrac / LongTrac Eclipse

## ShortTrac

Speziell für die neuen  
"Winchester Short Magnum"  
Kaliber entwickelt

## LongTrac

Speziell für die gängigen  
Kaliber entwickelt



Browning empfiehlt die  
Verwendung von Winchester  
und Browning Patronen.

## BY BROWNING LongTrac ShortTrac

MODELL	Long Trac Standard	Long Trac Elite	Long Trac Eclipse	Short Trac Standard	Short Trac Elite	Short Trac Eclipse
LAUFE						
Kaliber	30-06 - 300 WM 7 mm RM	30-06 - 300 WM - 7 x 64 510 mm	30-06 - 300 WM 7 mm RM 510 mm	270 WSM - 7 mm WSM 300 WSM - 308 Win 510 mm	270 WSM - 7 mm WSM 300 WSM 510 mm	270 WSM - 7 mm WSM 300 WSM 510 mm
VISIERUNG						
Korn	Leuchtkorn verstellbare	Leuchtkorn verstellbare	Leuchtkorn verstellbare	Leuchtkorn verstellbare	Leuchtkorn verstellbare	Leuchtkorn verstellbare
Visier	einstellbares Treibjagdvisier	einstellbares Treibjagdvisier	einstellbares Treibjagdvisier	einstellbares Treibjagdvisier	einstellbares Treibjagdvisier	einstellbares Treibjagdvisier
SCHAFT						
Länge	351 mm	351 mm	351 mm	351 mm	351 mm	351 mm
MAGAZIN						
Konstruktion	Klappmagazin**	Klappmagazin**	Klappmagazin**	Klappmagazin**	Klappmagazin**	Klappmagazin**
Fassungsvermögen	4 oder 2 (***)	4 oder 2 (***)	4 oder 2 (***)	4 (308 Win) oder 2 (WSM)***	2	2
GESAMTGEWICHT*	3,25 kg	3,25 kg	3,25 kg	3,25 kg	3,25 kg	3,25 kg
FINISH						
Gehäuse	Leichtmetall ölgeschliffen	Leichtmetall ölgeschliffen	Leichtmetall ölgeschliffen	Leichtmetall ölgeschliffen	Leichtmetall ölgeschliffen	Leichtmetall ölgeschliffen
BESONDEREMERKMALE mit 4 Gewindebohrungen zur Zfr. Montage						
ZUBEHÖR	wird mit 6 Zwischenstück geliefert	wird mit 6 Zwischenstück geliefert	wird mit 6 Zwischenstück geliefert	wird mit 6 Zwischenstück geliefert	wird mit 6 Zwischenstück geliefert	wird mit 6 Zwischenstück geliefert

(\*) Durchschnittswerte

(\*\*) Oder mit fest eingebautem Magazin, je nach gesetzl. Bestimmungenvigeur

(\*\*\*) Je nach gesetzl. Bestimmungenvigeur

# ShortTrac / LongTrac

HALBAUTOMATISCHE JAGDBÜCHSEN



## ShortTrac / Longtrac Elite

In der Elite-Konfiguration sind die wunderschönen Nussbaumhölzer Grade 3 und die exklusive Gravur « Buck Mark » die wesentlichen Elemente dieser Waffe.

Komplett mit einem ABS-Koffer mit zahlreichen Accessoires wie den 2 Schaftkappen in verschiedenen Längen.



Herausnehmbares Magazin

Herausnehmbares Magazin-Kit



## ShortTrac / Longtrac Standard

Hier in der Standard-Version, die ShortTrac war die erste halbautomatische Büchse auf dem Markt, die speziell für Winchester Short Magnum-Kaliber entwickelt wurde.

Die LongTrac hingegen bietet konventionelle Kaliber an, hat aber das gleiche innovative Design.

BAR

J

A

G

D



9,3x62

Bar Evolve 9,3x62 & 270Win

Das Profil des Monte Carlo-Schaftes, der ausgeprägtere Pistolengriff sowie das feine Design des tulpenförmigen Vorderschaftes garantieren eine ausgezeichnete Handlichkeit und einen unvergleichlichen Komfort. Besondere Sorgfalt galt auch der Auswahl und, dank einer wunderbaren schottischen Fischhaut, dem Finish der Hölzer.

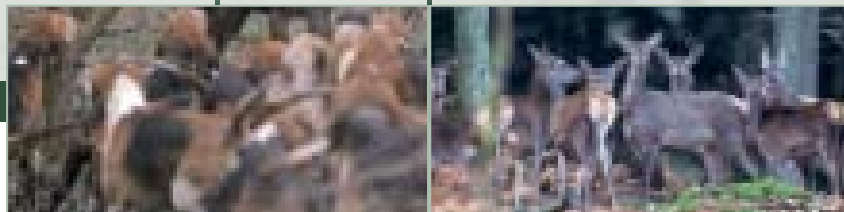

Die weltweit am meisten  
verkaufte  
halbautomatische Büchse

B Y B R O W N I N G

MODELL	BAR Evolve	BAR Light Stalker	BAR Light Camo	BAR Light Pirsch
LAUF				
Länge	510 mm	510 mm	510 mm	550 mm
Kaliber	(1)	(2)	(3)	(3)
VISIERUNG :				
Korn	rotleuchtend	rotes leucht Korn	rotes leucht Korn	Perlorn mit Kornschutz
Visier	einstellbares reibjagdisvisier	verstellbare Treibjagdschiene	verstellbare Treibjagdschiene	LPA
SCHAFT				
Länge	351 mm	349 mm	349 mm	351 mm
Senkung - Nase	40,5 mm	40,5 mm	40,5 mm	40,5 mm
Senkung - Kappe	49 mm	49 mm	49 mm	49 mm
MAGAZIN				
Konstruktion	K l a p p m a g a z i n ( * * )			
Fassungsvermögen Std	4 oder 2 (***)	4 oder 2 (***)	4 oder 2 (***)	4 oder 2 (***)
Fassungsvermögen Mag	3 oder 2 (***)	2	2	3 oder 2 (***)
GESAMTGEWICHT (*) STD	3,15 kg	3,15 kg	3,15 kg	3,15 kg
GESAMTGEWICHT (*) MAG	3,35 kg	3,35 kg	3,35 kg	3,35 kg
FINISH				
Gehäuse	Leichtmetall, grau gebeizt	Leichtmetall, schwarz eloxiert brüniert	Leichtmetall, schwarz eloxiert brüniert	Leichtmetall, schwarz eloxiert brüniert
Holzteile	Nußbaum, ölgeschliffen	composite + Dura Touch	Camo + Dura Touch	Nußbaum matlackiert
BESONDERE MERKMALE				
Mit 4 Gewindebohrungen zur Zfr. Montage				
ZUBEHÖR				
Montiert: Öse für Riemenbügel. Beiliegend: ein Paar abnehmbare Riemenbügel				
AUF WUNSCH				
modell Affut				

- (1) 270 Win, 9,3x62  
(2) 30-06 Sprg, .300 Win Mag, 7 mm  
Rem Mag, 338 WM  
(3) 30-06 Sprg, 300 WM  
(4) 30-06 Sprg, 300WM, 308 Win.  
(\*) Durchschnittswerte  
(\*\*) Oder mit fest eingebau-  
tem Magazin, je nach gesetzl.  
Bestimmungen  
(\*\*\*) Je nach gesetzl. Bestimmungen



Browning empfiehlt die  
Verwendung von Winchester  
und Browning Patronen.



# BAR LIGHT

## HALBAUTOMATISCHE JAGDBÜCHSEN



Bar Light Camo



**DURA-TOUCH**  
Armor Coating



Bar Light Stalker

**DURA-TOUCH**  
Armor Coating



Bar Light Pirsch

**Bar Light Camo**  
Camo New Mossy Oak® Break Up™, Version der berühmten Bar Light Treibjagd, diese Waffe garantiert Ihnen absolute Diskretion während Ihrer Großwildjagd in dicht bewachsenen Bereichen.

**Bar Light Stalker**  
Es ist nicht mehr erforderlich die BAR Light vorzustellen. Diese Ausführung mit Verbundschäft ist praktisch unverwundlich. Bei der Jagd im Wald ist sie unempfindlich.

**Bar Light Pirsch**  
Dieses Modell wurde entwickelt, um den Pirschjägern das Vergnügen zu vermitteln, ebenfalls eine leichte, verlässliche und extrem präzise Waffe zu benutzen

DUALIS  
BLR



5 0 - 5 1



BAR STAHL

HALBAUTOMATISCHE JAGDBÜCHSEN

Bar Stahl Treibjagd

BAR Stahl Pirsch BOSS™ System

BAR Stahl Pirsch

Bar Stahl Treibjagd  
Mit ihrem kompakteren Lauf und ihrer Visierschiene mit Leuchtkorn besitzt diese Waffe außergewöhnliche Handlichkeit und Leistungsfähigkeit bei Treib- oder Drückjagden.

Bar Stahl Pirsch  
BOSS™ System  
Das BOSS™ System hat zwei besonders interessante Effekte: Rückstoßdämpfung (von 30 bis zu 50%) und Präzisionsverbesserung. Die Leistung der BAR wird somit beim schießen mit Optik oder auf lange Distanzen erhöht.

Bar Stahl Pirsch  
Diese Ausführung ist mit einem in der Höhe und seitlich verstellbarem Visier ausgestattet. Das feine Metallrichtkorn vervollständigt die Visierpräzision perfekt.

B Y B R O W N I N G

MODELL	BAR Stahl Treibjagd	BAR Stahl Pirsch	BLR Lightning Pirsch	BLR Lightning Treibjagd
LAUFE				
Länge	560 mm	(1) 560 mm - (2) 600 mm	(4) 510 mm - (5) 560 mm	470 mm
Kaliber	(3)	(1) (2)	(4) (5)	300 WM
Visier	Treibjagd	LPA	verstellbare	Treibjagdschiene
Korn	rotes Leuchtkorn	Perlorn mit Kornschutz	Perlorn	Fluo
SCHAFT (*)				
Länge	351 mm	351 mm	362 mm	362 mm
Senkung - Nase	40,5 mm	42,5 mm	25 mm	25 mm
Senkung - Kappe	49 mm	52 mm	25 mm	25 mm
MAGAZIN				
Konstruktion			Klappmagazin	Klappmagazin
Fassungsvermögen Std	4 ou 2 (**)	4 ou 2 (**)	4 ou 2 (**)	-
Fassungsvermögen Mag	3 ou 2 (**)	3 ou 2 (**)	3 ou 2 (**)	3 ou 2 (**)
GESAMTGEWICHT (*)	3,5 kg -Mag : 3,7 kg	3,5 kg -Mag : 3,7 kg	2,95 kg - Mag : 3,3 kg	3,4 kg
FINISH				
Gehäuse	Stahl brüniert	Stahl brüniert	schwarz eloxiert	schwarz eloxiert
Holzteile	Nußbaum, seidenmatt lackiert		glanzlackiert	glanzlackiert
BESONDERE MERKMALE	mit 4 Gewindebohrungen zur Zfr.		Gelenk-Hammer mit zwischenrart	
ZUBEHÖR				
	Montage montiert: Öse für Riemenbügel. beiliegend: ein Paar abnehmbare Riemenbügel			
AUF WUNSCH	Ausführung III	Boss-System		

(1) .243 Win, .30-06 Sprg, 308 Win  
(2) .300 Win Mag, 7 mm Rem Mag, .338 Win Mag  
(3) .300 Win Mag, .338 Win Mag, .270 Win, 30-06 Sprg  
(4) 243Win, 308Win, 450 Marlin  
(5) 270Win, 30-06, 270WSM, 300WSM  
(\*) Durchschnittswerte  
(\*\*) Je nach gesetzl. Bestimmungen



Browning empfiehlt die Verwendung von Winchester und Browning Patronen.

# DUALIS

## REPETIERBÜCHSEN



### DUALIS Treibjagd

Die Alternative zu halbautomatischen Waffen. Anders als herkömmliche Vorderschaftsrepetierer bietet die Dualis eine einzigartige Nachladegeschwindigkeit. Der Vorderschaft wird in einem geräuscharmen Bewegungsablauf unter das Magazin gezogen und genauso blitzschnell wieder nach vorne bewegt.

Dank des freischwingenden Laufes (Herstellung FN Herstal), dem herausnehmbaren Magazin und der modernen Visierung eine äußerst effektive Waffe.

Herausnehmbares Magazin. Einfach und schnell.



MODELL	DUALIS
<b>LÄUFE</b>	
Länge	510 mm
Kaliber	.300 WM, 30-06 Sprg, 7 RM, .270 Win, .308 Win
Visier	verstellbare Treibjagdschiene
Korn	rotes Leuchtkorn
<b>SCHAFT (*)</b>	
Länge	351 mm
Senkung - Nase	48 mm
Senkung - Kappe	72 mm
<b>MAGAZIN</b>	
Konstruktion	Klappmagazin
Fassungsvermögen Std	4
Fassungsvermögen Mag	3
GESAMTGEWICHT (*)	3,2 kg - Mag : 3,4 kg
<b>FINISH</b>	
Gehäuse	Leichtmetalllegierung eloxiert
Holzteile	Nußbaum seidenmatt lackiert
<b>BESONDEREMERKMALE</b>	
mit 4 Gewindebohrungen zur Zfr. Montage	
<b>ZUBEHÖR</b>	
Montiert: Öse für Riemenbügel. beiliegend: ein Paar abnehmbare Riemenbügel	

(\*) Durchschnittswerte

## Absolute Schnelligkeit

# BLR

## REPETIERBÜCHSEN



### BLR

Klassischer Look für diese BLR model 81, die dank ihres leichten Aluminium-Schlagstücks und ihrem Semi-Pistolengriff sehr handlich ist. Ihre verschiedenen Versionen erlauben gleichermaßen, mit konventionellen Kalibern und mit Magnum-Kalibern zu schießen. Des weiteren ist der BLR durch sein sehr flüssiges Bedienen, die sichere Benutzung, sein herausnehmbares Magazin und seinen rotierenden Verschlusskopf charakterisiert.

ACERA

J

A

G

D



5 2 - 5 3



Schweinsrückenschaft aus Nußbaum. Die bayrische Backe unterstreicht ihre Ästhetik.



Der Verschuß ist dank seines Rotationschlosses mit sieben Verriegelungswarzen, die fest in den Lauf eingreifen, besonders sicher und effizient.



Herausnehmbares Magazin für schnelles Nachladen

B Y B R O W N I N G

MODELL	ACERA Treibjagd	ACERA Pirsch
LAUFE		
Länge	510 mm	580 mm
Kaliber	270 Win, 7x64, 7 RM, 30-06 Sprg, 300 WM	300 WM, 30-06, 7X64
Visier	verstellbare Treibjagdschiene	verstellbare LPA
Korn	rotes Leuchtkorn	Metall
SCHAFT (*)	Schweinsrücken mit bayerische Backe	Schweinsrücken mit bayerische Backe
Länge	350 mm	350 mm
Senkung - Nase	48 mm	48 mm
Senkung - Kappe	80 mm	80 mm
MAGAZIN		
Konstruktion	Wechsel magazin	Wechsel magazin
Fassungsvermögen	Standard : 4 Magnum : 3	Standard : 4 Magnum : 3
GESAMTGEWICHT (*)	3,1 bis 3,2 kg	3,1 bis 3,2 kg
FINISH		
Gehäuse	Leichtmetalllegierung eloxiert	Leichtmetalllegierung eloxiert
Holzteile	Nußbaum seidenmatt lackiert	Nußbaum, ölgeschliffen
BESONDEREMERKMALE	Riemenbügel mit 4 Gewindebohrungen zur Zfr. Montage	Riemenbügel mit 4 Gewindebohrungen zur Zfr. Montage

(\*) Durchschnittswerte



Browning empfiehlt die Verwendung von Winchester und Browning Patronen.

# ACERA

JAGDBÜCHSEN MIT GERADEZUG VERSCHLUß



Acera

**Die weltweit einzige Büchse mit einem im Gehäuse verarbeiteten Verschluss**



Acera Pirsch

## Acera

Mit der Acera ist die Repetierbewegung einfach perfekt: eine geradlinige Bewegung von vorne nach hinten reicht aus. Ein weiterer entscheidender Vorteil ist der im Gehäuse laufende Verschluss. Es besteht also kein Risiko, daß Ihnen der Verschluss beim repetieren „ins Auge geht“... Der Jäger kann somit sein Ziel beim repetieren stets im Auge behalten. Erhältlich in den Kalibern: .270 Win., 7x64, 7mmRM, .30-06 und .300 WM. Geliefert im schwarzen ABS Koffer.

## Acera Pirsch

Zur besseren, auf den Ansitz oder die Pirsch ausgerichteten Jagd ist diese Ausführung mit einem 58cm Lauf und einem verstellbarem LPA Visier ausgestattet. Leichte Zielfernrohrmontage dank der Stahleinsätze im Verschlussgehäuse. Geliefert im schwarzen ABSKoffer.

A-BOLT  
EUROBOLT



5 4 - 5 5



Eurobolt  
Austauschbare Visierung

(\*) Durchschnittswerte  
(\*\*) 560 mm : 222 Rem, 223 Rem, 22-250 Rem, 243 Win, 308 Win, 30-06, 223 WSSM, 243 WSSM  
585 mm : 270 WSM, 300 WSM  
(\*\*\*) 5 en 223 Rem & 222 Rem  
(1) 7x64, 30-06, 7RM, 270 WSM, 300 WSM, 243 WSSM  
(2) 222 Rem, 223 Rem, 22-250 Rem, 243Win, 30-06, 270 WSM, 300 WSM, 223 WSSM, 243 WSSM  
(3) 223 Rem, 243 Win, 30-06, 308 Win, 270 WSM, 300 WSM, 223 WSSM, 243 WSSM  
(4) 222 Rem, 243 Win, 308 Win, 30-06, 300 WSM, 243 WSSM  
(5) 22-250 Rem, 243 WSSM  
(6) 243 WSSM, 270 WSM

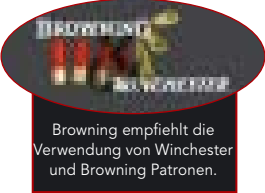

Sicherlich eine der vielfältigsten Waffen auf dem Markt. Die Eurobolt hat nämlich die Besonderheit mit 2 auswechselbaren Visierungen ausgeliefert zu werden. Die Waffe kann so umgebaut werden, um bei der Pirsch (mit dem Standvisier) zu glänzen, oder aber bei der Treibjagd (mit der Visierschiene) Furore zu machen. Der Abzug besitzt einen fein eingestellten Stecher für den präzisen Schuß. Der Schweinsrückenschaft mit bayrischer Backe sitzt immer perfekt, beim schießen mit der offenen Visierung oder mit Zielfernrohr. Geliefert mit zwei austauschbaren Visierungen: Pirschvisier + Treibjagdschiene.

B Y B R O W N I N G

MODELL	EUROBOLT	A-BOLT Médailon	A-BOLT Stainless Stalker	A-Bolt Composite Stalker	A-BOLT Varmint Stalker	A-Bolt Mountain Titanium
LAUFE						
Länge	560 mm	(**)	(**)	(**)	(**)	(**)
Kaliber	(1)	(2)	(3)	(4)	(5)	(6)
Visier	Pirsch + Treibjagd	ohne	ohne	ohne	ohne	ohne
Korn	verstellbar	ohne	ohne	ohne	ohne	ohne
SCHAFT (*)						
Länge	368 mm	347 mm	349 mm	349 mm	349 mm	349 mm
Senkung - Nase	45 mm	19 mm	19 mm	19 mm	19 mm	19 mm
Senkung - Kappe	70 mm	29 mm	29 mm	29 mm	29 mm	29 mm
MAGAZIN						
Konstruktion	Klappmagazin	Klappmagazin	Klappmagazin	Klappmagazin	Klappmagazin	Klappmagazin
Fassungsvermögen	3 Kal Mag. 4 ander Kal.	3 Kal Mag. (***) 4 ander Kal.	3 Kal Mag. (***) 4 ander Kal.	3 Kal Mag. (***) 4 ander Kal.	3 Kal Mag. 4 ander Kal.	3 Kal Mag. 4 ander Kal.
GESAMTGEWICHT (*)	3,2 kg	2,9 kg	2,9 kg	2,9 kg	2,9 kg	2,5 kg
FINISH						
Gehäuse	brüniert	brüniert	stainless steel	brüniert	brüniert	Titanium & stainless steel
Holzteile	Nußbaum ölgeschliffen	Nußbaum, glanzlackiert	composite	composite + Dura Touch	composite	camo + Dura Touch
AUF WUNSCH					halbschwerer Lauf	Gehäuse 100% titanium
ZUBEHÖR						
	abnehmbare Riemenbügel	abnehmbare Riemenbügel	abnehmbare Riemenbügel für Linkshänder erhältlich	abnehmbare Riemenbügel	abnehmbare Riemenbügel	abnehmbare Riemenbügel



# EUROBOLT - A·BOLT

REPETIERBÜCHSEN



A-Bolt médallion



A-Bolt composite Stalker



A-Bolt Stainless Stalker



A-Bolt Mountain Titanium



2,5 Kg



A-Bolt Varmint Stalker



Verstellbarer Abzug



**A - Bolt médallion**  
Mit ihrem auf 60° verringerten Öffnungswinkel des Verschlusses ermöglicht die A-Bolt-Büchse ein einfacheres und schnelleres Durchladen der Waffe, besonders mit aufgesetztem Zielfernrohr. Ihre Sicherheit wird durch eine auf dem Kolbenhals ideal angebrachte Schiebesicherung gewährleistet. Diese auch in kleineren Kalibern erhältliche Waffe ist besonders für Schädlinge geeignet, wird jedoch auch die anspruchsvollsten Liebhaber überzeugen.

**A-Bolt composite Stalker**  
Die mit den für die A-Bolt-Serie typischen Eigenschaften ausgestattete Ausführung der Stalker bietet dank ihres Verbundschafte aus Fiberglas auch unter schlechtesten Bedingungen eine große Widerstandsfähigkeit. Überdies wird sie allen Ansprüchen gerecht, sowohl bei der Jagd als auch beim Präzisionsschießen.

**A-Bolt Stainless Stalker**  
Ideal für den Schießsport, Schädlinge oder Jagd begeistert die Ausführung. Stainless Stalker sowohl durch die den Materialien innewohnende Qualität wie durch ihr Aussehen. Ihr Verbundschafte aus Fiberglas/Grafit, ihr Lauf sowie ihr System aus rostfreiem Stahl machen aus ihr eine jedem Wetter angepaßte Waffe.

**A-Bolt Mountain Titanium**  
Alles ist daran gesetzt worden, um aus dieser Büchse ein regelrechtes Fliegengewicht zu machen : Gehäuse aus 100 % Titan, Schloss aus Verbundmaterialien, super leichter speziell von Bell & Carlson entwickelter Schafte, der aus einer Verbindung von Verbundmaterialien und Glasfaser hervorgegangen ist. Eine Schaftekappe Pachmayr Decelerator mildert den Rückstoß.

**A-Bolt Varmint Stalker**  
Mit seinem halbschweren Lauf und seinem speziellen sehr ergonomischen Griff ist die Büchse A-Bolt Varmint Stalker perfekt für weite Schüsse, die eine extreme Präzision erfordern.



Mit dem Optasight bekommen Sie Zugang zur neuesten, nach dem Prinzip des projizierten Fadenkreuzes entwickelten, Generation von Visiervorrichtungen. Diese revolutionäre Optikvorrichtung sucht auf dem Markt ihresgleichen: Ein die Helligkeit abtastender Sensor stellt automatisch die Leuchtintensität des

Fadenkreuzes ein. Schluß mit den lästigen manuellen Einstellungen, wenn man von einem Sonnenbereich in einen Schattenbereich wechselt! Das Optasight ermöglicht die Wahl zwischen vier Fadenkreuzen durch einfache Betätigung des Wählknopfes. Es ist mit einem breiten Fenster

(22 x 28 mm) ausgestattet, was aus ihm d e n perfekten Kompromiß zwischen breitem Sichtfeld, Leichtigkeit und Kompaktheit macht.

(für Lithiumzelle CR2032)  
Garantie 3 Jahre.



SCHNELL,  
PRÄZISE, PERFEKT

OPTASIGHT

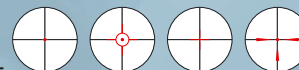

MODELL	Optasight
Maße (in mm)	Länge : 80 - B. : 36 - H. : 55
Gewicht (in g)	112
Fenster	22 x 28
Vergrößerung	1
Absehen	⊕⊕⊕⊕
Betriebsdauer (in Std)	60-80



5 6 - 5 7

Als einer der weltweiten Marktführer im Waffenbereich wollte Browning, daß man in den Genuß seiner Jagd und Schießerfahrung kommt, und entwickelte das Optiksortiment der Marke "Optalens". Dieses eingetragene Markenzeichen wurde bis ins kleinste Detail entwickelt, um Ihren höchsten Ansprüchen als leidenschaftlicher Benutzer gerecht zu werden.

All unsere Optalens Produkte sind durch eine Garantie von 30 Jahren\* gedeckt.

\* Außer Optapoint und Optasight.

- 1• Mehrschichtbehandlung zur Entspiegelung und Kratzfestigkeit.
- 2• Lokalisierung der Batterie CR2032
- 3• Seitliche und senkrechte Einstellung des Fadenkreuzes.
- 4• Leichte und schnelle Montage.
- 5• Sensor zur selbstregelnden Intensität..
- 6• Rädchen zur manuellen Einstellung der Fadenkreuzintensität (7 Positionen).
- 7• Absehenregler (4 zur Wahl)
- 8• Nach Zieleinstellung diese Schraube fest anziehen, um jegliche unnötige Abweichung des Fadenkreuzes zu vermeiden.

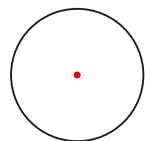

Red Point

B Y B R O W N I N G

MODELL	Optapoint
Vergrößerung	1
Tubus (in mm)	33
Absehen	Point
Dämmerungswerte	-
Pupillendurchmesser	-
Sehfeld in m auf 100m	-
Länge	119

SYMBOL FÜR  
SCHNELLIGKEIT

OPTAPOINT

Optalens MODELL Optapoint

Dieses Leuchtpunktzielgerät besitzt keine Vergrößerung. Ideal für den schnellen Schuß. Die Leuchtstärke ist einstellbar und der Punkt bietet eine perfekte Auflösung. Der Tubus mit 33mm Durchmesser bietet ein breites Sichtfeld. Dieses Modell wird mit einem einstellbarem Polarisationsfilter, einer Lithium / Mangan Zelle und einer Montage für 16,5mm Schienen geliefert. 1Jahr Garantie.

# OPTALENS

IDEALE QUALITÄTEN FÜR DIE TREIBJAGD

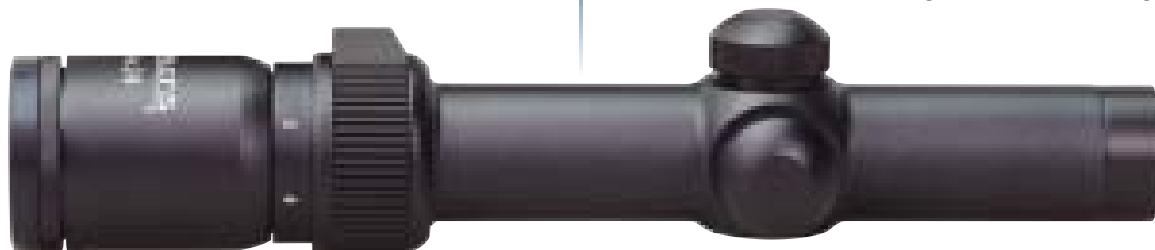

1-4 x 24



Absehen 4

UNTER ALLEN UMSTÄNDEN PERFEKTE AUFLÖSUNG



1-4 x 26 MRE

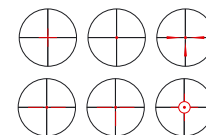

Absehen

DAS UNIVERSELLE MODELL



1,5-6 x 42



Absehen 4

FÜR JEDES WETTER UND UNTER ALLEN BEDINGUNGEN



1,5-6 x 42 IS



Absehen 4 IS

MODELL	1,5-6 x 42	1-4 x 24	1-4 x 26 MRE	1,5-6 x 42 IS
Vergrößerung	1,5-6	1-4	1-4	1,5-6
Tubus (in mm)	30	30	30	30
Absehen	4	4	MIS	4 IS
Dämmerungswerte	7,9-15,9	4,9-9,8	5-10,2	7,9-15,9
Pupillendurchmesser	28-7	24-5	26-6,5	28-7
Sehfeld in m auf 100m	21,1-5,2	28,5-8	25,4-8	21,1-5,2
Länge	295	253	250	294



Jedes Optalens Fernrohr wird mit schützenden Vorsatzfiltern geliefert. Jedes Glas wird mit abnehmbaren Buttler-Creek Zfr. Deckeln ausgeliefert. Jedes Zielfernrohr wird in einem recycelbarem Karton geliefert.

## Optalens MODELL 1-4 x 24

Für den schnellen Schuß bei der Treibjagd sind sehr präzise Optikqualitäten erforderlich. Das extrem leichte und handliche Glas (Gesamtlänge 263mm) ist dafür wie geschaffen. Zur Gewährleistung eines schnellen Schusses kombiniert es ein breites Sichtfeld mit einem Absehen 4. Dank der den Linsen beige-messenen Sorgfalt und ihrer Mehrschichtvergütung bietet es perfekte Lichtstärke, selbst unter den widrigsten Bedingungen. Sein Tubus aus einer Speziallegierung macht es außerdem besonders widerstandsfähig.

## Optalens MODELL 1-4 x 26 MRE

Beim schnellen Schuß an einer Schneise, im Unterholz oder bei nebligem Wetter ist ein Leuchtkorn bei der Treibjagd die ideale Lösung. Das Fernrohr 1-4 x 26 MRE bietet die Wahlmöglichkeit zwischen 6 verschiedenen Absehen durch einfaches Umschalten. Die regulierbare Leuchtstärke gewährleistet eine perfekte Auflösung bei allen Bedingungen. Besonders kompakt, leicht und absolut widerstandsfähig, ist dieses Glas der optimale Begleiter.

## Optalens MODELL 1,5-6 x 42

Als universelles Zielfernrohr verbindet das 1,5-6 x 42 eine kompakte Bauweise (nur 298mm) und einen breiten Vergrößerungsbereich (von 1,5 – 6 fach) mit einem Absehen 4. Es ist somit eine leistungsfähige und extrem vielseitige Optik. Wie alle Optalens Gläser sind die Innenräume mit Stickstoff befüllt, was jegliche Kondensation bei Temperaturschwankungen ausschließt.

## Optalens MODELL 1,5-6 x 42 IS

Das regulierbare Leuchtabsehen ermöglicht ein ideales Zielbild in der Dämmerung oder beim schnellen Schuß. Durch den regulierbaren Leuchtpunkt im Absehen 4 wird ein Blenden des Auges ausgeschlossen.



BEI BERGJAGDEN

3-9 x 40

Absehen 14



EINE DER BESTEN OPTIKVORRICHTUNGEN FÜR DIE PIRSCH

3-12 x 56

Absehen 14



BEI SCHWACHER HELLIGKEIT EINFACH UNUMGÄNGLICH. LEUCHTABSEHEN

3-12 x 56 IS

Absehen 4 IS



MODELL	3-9 x 40	3-12 x 56	3-12 x 56 IS
Vergrößerung	3-9	3-12	3-12
Tubus (in mm)	30	30	30
Absehen	14	14	4 IS
Dämmerungswerte	10,9-18,9	12,9-25,9	12,9-25,9
Pupillendurchmesser	13,3-4,5	18,7-4,7	18,7-4,7
Sehfeld in m auf 100m	11,3-3,3	9-2,3	9-2,3
Länge	327	361	362

B Y B R O W N I N G

## Optalens MODELL 3-9 x 40

Die Kombination des breiten Vergrößerungsbereiches (3 – 9fach) und des Objektivdurchmessers von 40 mm macht es zu einem idealen Glas für die Bergjagd und für die Gelegenheiten, bei dem ein Glas mit geringem Gewicht von Vorteil ist. Das Absehen 14 ist ideal für Schüsse auf lange Distanzen. Der kleine, sich unter dem Kreuzschnittpunkt befindliche Punkt ermöglicht die Kompensierung der ballistischen Flugbahn des Projektils. Die Mehrschichtvergütung von außergewöhnlicher Qualität und die Austrittspupille von bis zu 13,3mm machen aus ihm ein extrem leistungsfähiges Glas mit perfekter Brillanz.

## Optalens MODELL 3-12 x 56

Das für die Pirsch oder den Ansitz bestimmte Zielfernrohr 3-12 x 56 bietet optimalen Sichtkomfort. Die hochwertige Mehrschichtvergütung gewährleistet beste Farbwiedergabe. Mit Dämmerungswerten von 12,9 bis 25,9 ist dieses Glas auch bei den schlechtesten Lichtverhältnissen einsetzbar. Ideal mit Absehen 14. Die Stickstofffüllung verhindert jegliche Kondensation bei Temperaturschwankungen. Mit widerstandsfähiger, matter Oberflächenbeschichtung.

## Optalens MODELL 3-12 x 56 IS

Perfekt geeignet für den Ansitz oder die Pirsch in der Dämmerung oder dem Nachtansitz dank des Leuchtabsehens. Der sehr feine rote Leuchtpunkt ist dank seiner hervorragenden Randschärfe sehr effizient. Die Sorgfältige Verarbeitung, der stabile Tubus sowie die lautlosen Regelknöpfe machen aus ihm ein extrem robustes Produkt auf das wir, wie auf die gesamte Optalens Produktpalette, 30 Jahre Garantie geben.



Absehen  
30/30

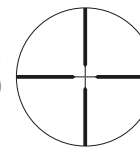

Absehen  
30/30



Absehen  
30/30

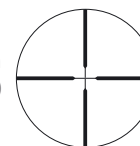

Absehen  
30/30

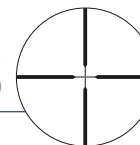

Absehen  
30/30

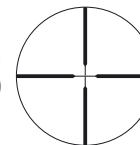

Absehen  
30/30



**Optalens Initial 3-7 x 20**  
Mit seinem 3/4" Mittelrohr und 11mm Montage ideal für Luft- und KK-Gewehre.

**Optalens Initial 4 x 32**  
Die gebräuchlichste Vergrößerung für einen Schuß auf Halbdistanzen (bis 75m). Ansprechendes Finish. 1" Mittelrohrdurchmesser.

**Optalens Initial 6 x 40**  
Das kleine Plus: die höhere Dämmerungszahl dank des größeren Okulars von 40mm. Antireflex Beschichtung und Stickstoffbefüllung.

**Optalens Initial 3-9 x 40**  
Sehr breiter Vergrößerungsbereich (von 3 bis 9fach), präziser Zoom, perfekt justiertes Rändelrad Absehen 30/30.

**Optalens Initial 3-9 x 50**  
Die Optikqualität wird Sie verblüffen. Das Bild ist klar, die Entspiegelungsbehandlung perfekt, keine Fadenkreuzblendung, ein konkurrenzloses Preis Leistungsverhältnis.

**Optalens Initial 4-12 x 50**  
Für alle Schüsse auf sehr langer Distanz. Optimaler Dämmerungswert, Fadenkreuz 30/30, Mehrschichtbehandlung der Linsen, mit Stickstoff gesättigtes Gehäuse: Zur bequemen Schädlingsbekämpfung!

MODELL	3-7 x 20	4 x 32	6 x 40	3-9 x 40	3-9 x 50	4-12 x 50
Vergrößerung	3-7	4	6	3-9	3-9	4-12
Tubus (in inch)	3/4"	1"	1"	1"	1"	1"
Absehen	30/30	30/30	30/30	30/30	30/30	30/30
Pupillendurchmesser	7,7-11,8	11,3	15,5	10,9-19	12,2-21,2	14,1-24,5
Dämmerungswerte (in mm)	20	32	40	40	50	50

GTS

G

S



### GTS Kal 12/76 Elite

Mit ihrer wunderschönen Gravur unterstreicht diese Ausführung der GTS ihre Eleganz. Zum distinktierten Design (eine Ente die sich schrittweise in eine Wurfscheibe verwandelt) gesellt sich die 24 karätige Vergoldung, eine Rankengravur und ein hervorragendes europäisches Nußbaumholz mit ölgeschliffenem Finish.

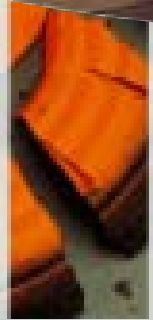

**BROWNING**  
The Best There Is

6 0 - 6 1

**INVECTOR+**  
Long choke



B Y B R O W N I N G



**BROWNING**  
MAKES  
WINCHESTER

Browning empfiehlt die  
Verwendung von Winchester  
und Browning Patronen.



# GAME & TARGET SHOOTING

JAGD & SCHIEßSPORT



Die GTS wird mit abnehmbaren Riemenbügeln ausgeliefert.

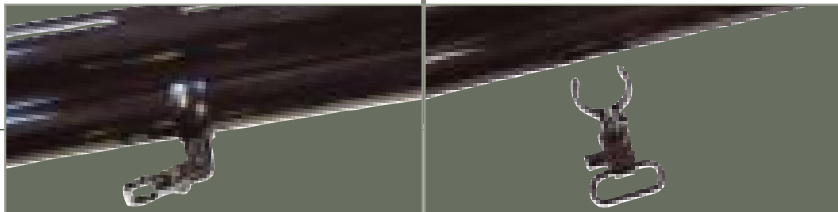

## GTS Kal 12/76 Grade 1

Das ideale Modell für Sport und Jagd. Ihr «backbored» Laufbündel, ihre 10mm Visierschiene und die Möglichkeit, diverse Patronen zu verwenden (einschließlich Stahlschrot) machen aus ihr eine ausgesprochen leistungsfähige Waffe, ohne Abstriche für die Jagd auf Wasser und Zugvögel. Ihre Riemenbügel sind abnehmbar, ihr Schaft ist aus ausgewähltem, sehr schönem europäischen Nußbaumholz mit ölgeschliffenem Finish.



MODELL	SPECIAL G.T.S. Standard / Elite
LAUF	
Kaliber	12 M
Patronenlager	76 mm
Länge	710 / 760 mm
Choke	Invectors Plus
Laufschiene	ventiliert 10 mm
SCHAFT (*)	Pistolengriff
Länge	375 mm
Senkung - Nase	36 mm
Senkung - Kappe	56 mm
VORDERSCHAFT	tulpenförmig
GESAMTGEWICHT (*)	3,45 / 3,55 kg
FINISH	
Basküle	graugebeizt
Holzteile	ölgeschliffen

(\*) Durchschnittswerte



  
**BROWNING**  
 The Best There Is<sup>®</sup>

6 2 - 6 3

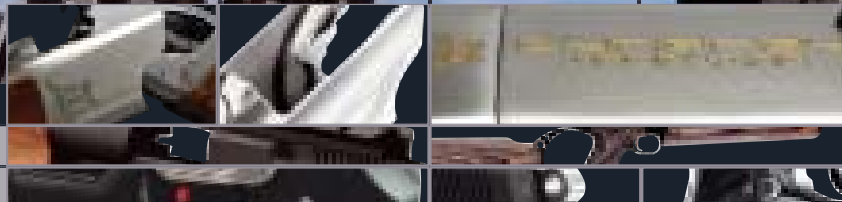

BOCKDOPPELFLINTEN	6	4	-	7	5
BUCK MARK RIFLE / SA .22/ BL .22	7	6			
KURZWAFFEN	7	7	-	7	9

B Y B R O W N I N G

# SCHIEßSPORT

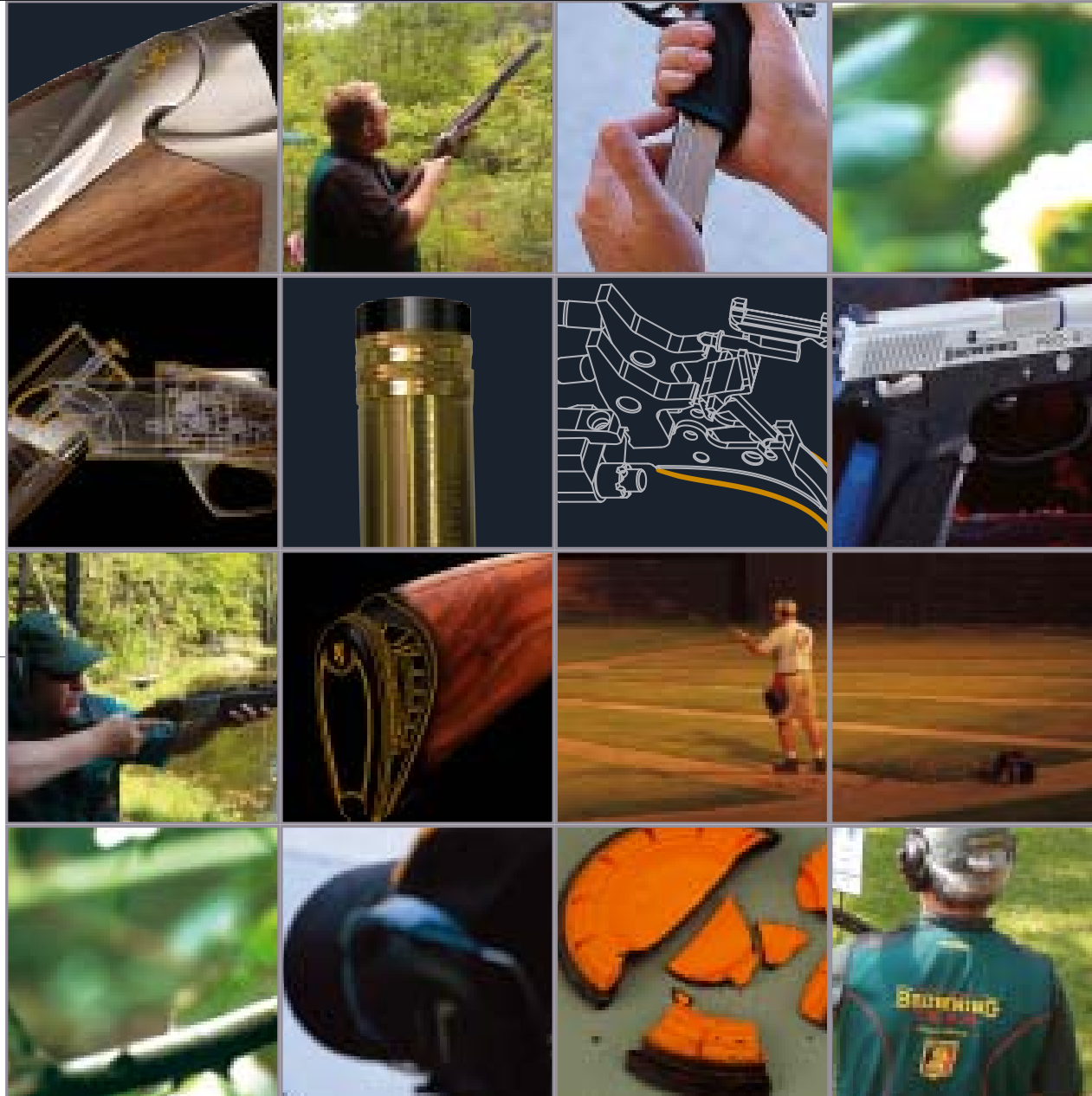



CYNERGY

BROWNING MACHT DEN UNTERSCHIED

## BOCKDOPPELFLINTEN

Seit der Einführung der berühmten Doppelbockflinte B25 durch John M. Browning steht der Name Browning stellvertretend für zuverlässige und innovative Doppelbockflinten. Die bekanntesten von ihnen, B25, B125, B325, B425 und heute auch B525, sind seit fast einem Jahrhundert die Aushängeschilder der Marke Browning. Im Zuge dieser

kontinuierlichen Innovation in Qualität und High Tech bei Browning ist 2005 das Jahr der Cynergy – ein extrem niedriges Profil, das das Beste in der großen Familie der Browning-Flinten sein soll. Wie die B25 oder die letzte B525 ist die Cynergy mehr als nur eine einfache Flinte, sie ist wirklich Browning, The Best There Is.

### 1. Innovatives Design

- Die innovativste Bockdoppelflinte auf dem Markt.
- Von DEM Bockdoppelflinten-Designer entwickelt
- Rassige, moderne, radikal andere Linien



### 2. Das niedrigste Baskülenprofil: 60 mm



- Sein exklusives System mit integriertem Scharnier bietet eine sehr niedrige Basküle
  - Natürliche Verlängerung des Schützen
  - Geringerer fühlbarer Rückstoß
  - Reduziert das Steigen des Laufs, erlaubt einen schnelleren 2. Schuss

### 3. Der schnellste Abzug: 0,0019 Sekunden

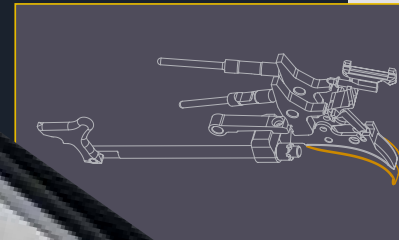

- 0,0019 Sekunden gegenüber 0,0031 bei der Konkurrenz
- Neues System mit exklusivem umgekehrtem Abzugs-System
- Benutzung von Kipphebeln, um die Richtung des Einschlags umzukehren, der von den Hammer-Ejektoren zu den Schlagbolzen geht
- Verminderung der Hübe der beweglichen Teile
- Ermöglicht einen direkteren und schnelleren Abzug



**BROWNING**  
The Best There Is

# Die größte Revolution seit der B 25

## 4. 25 % weniger Rückstoß



- Schaftkappe «Inflex», sein Design und sein Material ermöglichten eine stärkere Absorption des Rückstoßes als bei allen anderen Schaftkappen.
- die exklusive Struktur der Schaftkappe ermöglicht eine 1,5 – 2 Mal höhere Absorption als eine traditionelle Schaftkappe.
- ausgezeichneter Schießkomfort, ideal für Frauen und junge Schützen.
- einfache und wirtschaftliche Einstellung der Schaftlänge durch 3 Schaftkappen und einer Zwischenlage.
- 6 mögliche Kombinationen ermöglichen eine Einstellungsspanne von 32 mm.



## 5. Wesentliche Eigenschaften

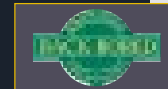
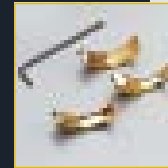
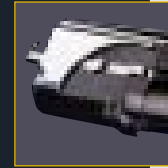

- Außergewöhnliche Langlebigkeit und Robustheit durch die Bauart und das integrierte Scharniersystem.
- Die größere Baskülenfläche reduziert proportional den Verschleiß und die Reibungskräfte
- Mechanisch träge Abzüge verhindern das gleichzeitige Lösen von 2 Schüssen und garantieren den 2. Schuss in allen Situationen.
- In 3 Positionen verstellbarer Abzug an den Sportmodellen, der es ermöglicht, den Abzug zu wechseln und eine EndEinstellung der Schaftlänge vorzunehmen.
- Lineare Hammer-Ejektoren: klarer und kräftiger Auswurf.
- Maximale Sicherheit: die einzige Bockdoppelflinte auf diesem Sicherheitsniveau mit einer Abzugsicherung, einer Abzugsgruppensicherung und einer Kipphebelsicherung.
- Back-Bored-Läufe mit leichterem Profil: Gewichtsreduzierung und verbessertes Schwingungsverhalten.
- Neue Chokes „Diamond“ Titanium, mit Titan behandelte Chokes, die eine ausgezeichnete ballistische Qualität und eine perfekte Verschleiß- und Korrosionsfestigkeit verleihen.
- Verchromte Läufe und Patronenlagen; rosten nicht und erleichtern die Reinigung.
- Steel Shot-Test für die Jagdmodelle.
- 2 flache Verschlussköpfe an beiden Seiten der Läufe gewährleisten eine ausgezeichnete Verriegelung.



# CYNERGY



**Cynergy sporter**  
Die speziell für den Jagdparcours entworfene Cynergy Sporter unterscheidet sich insbesondere durch ihre exklusiven äußeren Diamond Titanium-Chokes, die eine beispiellose ballistische Qualität bieten. Ihr Look und ihr revolutionäres Konzept bringen ohne jeden Zweifel eine wirkliche Erneuerung in die Welt des Sportschießens.



# BY BROWNING

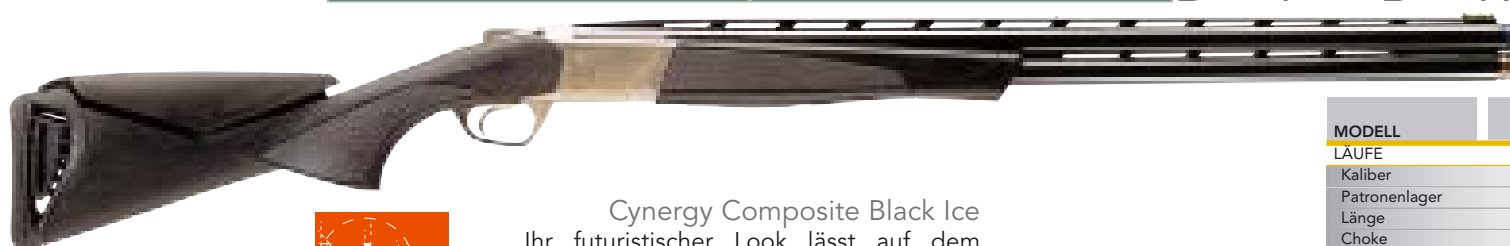

**Cynergy Composite Black Ice**  
Ihr futuristischer Look lässt auf dem Schießstand niemanden kalt. Schaft und Vorderschaft aus Verbundmaterialien mit Gummieinsätzen sparen viel Gewicht ein und geben dieser Repetierbüchse eine große Widerstandsfähigkeit. 3 verstellbare Einsätze, die zu der Waffe mitgeliefert werden, ermöglichen es, die Senkung und die Schrägung des Schaftes nach Wunsch zu verändern.

MODELL	Cynergy Sporter	Cynergy Sporter Composite Black Ice	Cynergy Sporter Black Silver	Cynergy Trap	Cynergy Uncut
LAUFE					
Kaliber	12	12	12	12	12
Patronenlager	76 mm	76 mm	76 mm	70 mm	70 mm
Länge	71 - 76 - 81	71 - 76 - 81	71 - 76	76 - 81	76 - 81
Choke	Diamond	Diamond	Diamond	Fix 3/4/F	Fix 3/4/F
Laufschiene	Vent. 11 - 8 mm	Vent. 13 - 10 mm	Vent. 13 - 10 mm	Vent. 13 - 10 mm	Vent. 13 - 10 mm
SCHAFT (*)					
Länge	Pistolengriff	Verstellbarer Schaftücken	Pistolengriff	Pistolengriff	Pistolengriff
Senkung - Nase	375 mm	362 mm	375 mm	370 mm	
Senkung - Kappe	45 mm	28 - 46 mm	45 mm	38 mm	
VORDERSCHAFT	62 mm	28 - 46 mm	62 mm	51 mm	
GESAMTGEWICHT (*)	Tulipe	Tulipe	Tulipe	Halbbieberschwanz	Halbbieberschwanz
FINISH	3.5 kg	3.4 kg	3.5 kg	3.5 kg	3.5 kg
Basküle	graviert graugebeizt/Gold	graviert graugebeizt/Gold	Brüniert, graviert Silber	graviert graugebeizt/Gold	graviert graugebeizt/Gold
Holzteile	ölgelackiert	Composite	ölgelackiert	ölgelackiert	ölgelackiert
BESONDERE-MERKMALE					
	Diamond 1/4 - 1/2 montiert - Diamond : cyl. 3/4 wird mitgeliefert - 2 Schaftkappen und eine Zwischenlage werden mitgeliefert	Fischhaut mit Gummieinsätzen Diamond 1/4 - 1/2 montiert - 1 Schaftkappen und eine Zwischenlage werden mitgeliefert	Diamond 1/4 - 1/2 montiert 2 Schaftkappen und eine Zwischenlage werden mitgeliefert	2 Schaftkappen und eine Zwischenlage werden mitgeliefert	2 Schaftkappen und eine Zwischenlage werden mitgeliefert

(\*) Durchschnittswerte



Browning empfiehlt die Verwendung von Winchester und Browning Patronen.





BOCKDOPPELFLINTEN



Cynergy Black Silver



Cynergy Trap



Cynergy "Uncut"

## Die größte Revolution seit der B25

### Cynergy Black Silver

Schwarze Basküle, Signaturen in Silber, ölgeschliffene Nussbaumhölzer: die Cynergy Black Silver bringt eine neue Identität in die Cynergy-Familie und erscheint als das einem Jagdgewehr ähnlichste Sporter-Modell.

### Cynergy Trap

Die speziell ausgelegten Schaftabmessungen, ein markanterer Griff und ein sich leicht verjüngender Vorderschaft machen die Cynergy Trap extrem wirkungsvoll in den verschiedenen Trap-Disziplinen, und zwar auf höchstem Niveau. Andererseits ermöglicht Ihnen das dem Cynergy eigene Konzept mit seiner niedrigen Basküle und seinen revolutionären Abzügen, sehr schnell hintereinander zu schießen, und das mit einem vollkommenen Komfort. Das gab es noch nie.

### Cynergy "Uncut"

Um Ihnen zu ermöglichen, Ihren Schaft perfekt an Ihre Morphologie anzupassen und Ihre eigene Anpassung zu wählen, bieten wir Ihnen diese Uncut-Version der Cynergy mit roh belassenem Schaft an. Die Perfektion bietet sich Ihnen an...



# ULTRA X - TRAP



6 8 - 6 9



Der einstellbare Schaft der Ultra X. Revolutionär... Die über die Schaftkappe zugängliche Schraube lösen, die Backe in die gewünschte Position einstellen, die Schraube wieder anziehen und Sie sind schußbereit

Selektiver Einabzug  
Einstellbarer, selektiver Einabzug.  
Wird mit 3 verschiedenen  
Abzugszüngeln ausgeliefert.

Ultra XTR Midas Kal 12  
Dieses wohlbekannte Trap-Modell ist jetzt ebenfalls mit Midas-Chokes, die ohne Schlüssel gewechselt werden können, erhältlich. Die Waffe kann vielseitig in den einzelnen Trap-Disziplinen (Olympia-Trap, Universal-Trap, Doppel-Trap...) eingesetzt werden. Die ballistischen Leistungen ist unvergleichlich.

BY BROWNING

## Konzentration von Hightech...

MODELL	ULTRA XTR MIDAS	ULTRA XT	ULTRA XTR	ULTRA XSH
LAUFE				
Kaliber	12	12	12	12
Patronenlager	70 mm	70 mm	70 mm	70 mm
Länge	760 mm	760/810 mm	760/810 mm	740/760 mm
Choke	Midas	fix	fix	Midas
Laufschiene	vent. 13-10 mm	vent. 13-10 mm	vent. 13-10 mm	vent. 13-10 mm
SCHAFT (*)	Verstellbarer Schaftücken	Verstellbarer Schaftücken	Verstellbarer Schaftücken	Verstellbarer Schaftücken
Länge	375 mm	375 mm	375 mm	375 mm
Senkung - Nase	28-38 mm	28-38 mm	28-38 mm	28-38 mm
Senkung - Kappe	32-42 mm	32-42 mm	32-42 mm	32-42 mm
VORDERSCHAFT	Halbbieberschwanz	Halbbieberschwanz	Halbbieberschwanz	Tulipe
GESAMTGEWICHT (*)	3,5/3,6 kg	3,5/3,6 kg	3,5/3,6 kg	3,55/3,6 kg
FINISH				
Basküle	graviert graugebeizt/Gold	graviert graugebeizt/Gold	graviert graugebeizt/Gold	graviert graugebeizt/Gold
Holzteile	ölgelackiert	ölgelackiert	ölgelackiert	ölgelackiert
BESONDERE-MERKMALE	Midas 3/4 Full montiert Midas 1/2 - Extra Full liegt bei. Einstellbare Schlagschwelle		Einstellbare Schlagschwelle	Midas 1/4-3/4 montiert Midas 1/2 - Full liegt bei.

(\*) Durchschnittswerte - Lieferung mit einstellbarem Schaft und Spezialschlüssel für die Einstellung der Schaftachse.



Browning empfiehlt die Verwendung von Winchester und Browning Patronen.

# ULTRA XT - XTR - XSH

BOCKDOPPELFLINTEN

*Ausgezeichnet für Trap*



Durch ihren durch Anodisation angebrachten Farbcode leicht zu erkennende, herausnehmbare MidasChokes. Ihre Montage/Demontage erfolgt ohne Schlüssel. Ihre ballistischen Leistungen suchen ihresgleichen. In Zusammenarbeit mit der Firma Briley entwickelt.

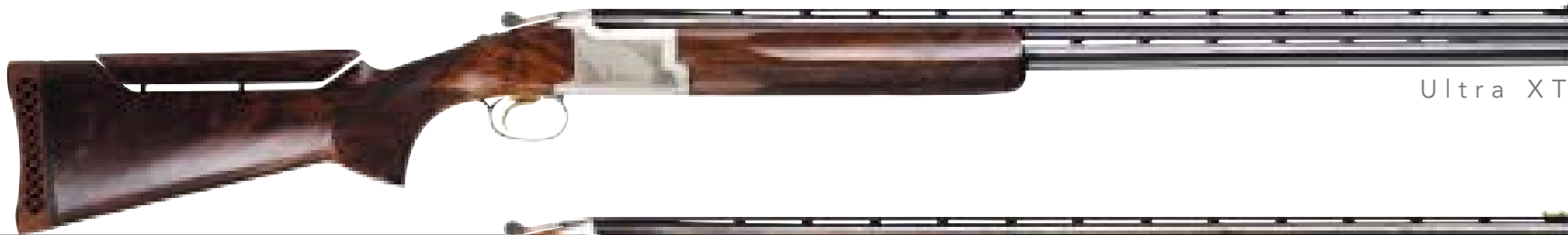

Ultra XT

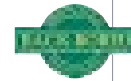

Ultra XTR

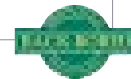

Ultra XSH

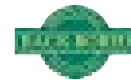

Ultra XT

Unter der Bezeichnung Ultra XT (T für Trap) hat diese Waffe eine unglaubliche Leistungsfähigkeit bei allen Trap Disziplinen. Die Verstellmöglichkeit der Schaftbacke ermöglicht es, diese Waffe auf alle Flugwinkel einzustellen. Geliefert in einem Aluminiumkoffer

Ultra XTR

Dieses Modell ist mit einem seidenweichem und doch griffigen Gummischaftsrücken versehen. Diese Waffe ermöglicht eine millimetergenaue Anvisierung mit einem nie zuvor erreichten Komfort. Sie wendet sich insbesondere an Schützen, die ihren Sport sehr intensiv betreiben. Geliefert in einem Aluminiumkoffer.

Ultra XSH

Speziell für alle Grabendisziplinen entwickelt bietet sie eine universelle Vielseitigkeit auch, bei den neuen ZZ-Disziplinen. Sie ist mit auswechselbaren Midas Chokes ausgestattet und entweder mit 74cm oder mit 76 cm Lauflänge lieferbar. Geliefert in einem Aluminiumkoffer.

# ULTRA X - SPORTER

# SCHITZSPORT



## Ultra XS Sporter

Der Jagdparcours weist als immer technischer werdende Disziplin sehr verschiedenartige Flugbahnen auf. Ein Parcours im offenen Gelände, ein Waldparcours und meistens blitzschnelle, steigende Scheiben... Es ist also erforderlich, die Senkung des Schafts innerhalb weniger Sekunden verändern zu können. Die Ausführung XS Sporter ist mit Midas Chokes und die Ausführung XS Sporting mit festen Chokebohrungen ausgestattet. Geliefert in einem Aluminiumkoffer.



7 0 - 7 1

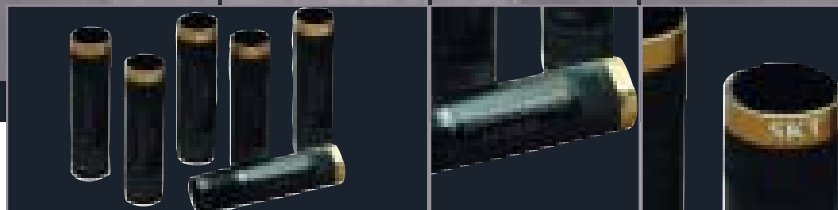

Midas Chokes (\*) : Ihr leichter Austausch erfolgt ohne Verwendung eines Schlüssels. Sie bieten optimale Balistikleistungen.

(\*) In Zusammenarbeit mit der Firma Briley entwickelt.

# BY BROWNING

## Konzentration von Hightech...

MODELL(*)	ULTRA XS Sporting	ULTRA XS Sporter	ULTRA XS Sporter Ported	ULTRA XS Sporter Cal 20M
LÄUFE				
Kaliber	12	12	12	20
Patronenlager	70 mm	70 mm	70 mm	76 mm
Länge	710/760 mm	710/760/810 mm	710/760 mm	710/760 mm
Choke	fix	Midas	Midas	Invector+
Laufschiene	vent. 13-10 mm	vent. 13-10 mm	vent. 13-10 mm	vent. 10 mm
SCHAFT (**)	Verstellbaren Schuftrücken	Verstellbaren Schuftrücken	Verstellbaren Schuftrücken	Pistolengriff
Länge	375 mm	375 mm	375 mm	375 mm
Senkung - Nase	28-38 mm	28-38 mm	28-38 mm	36 mm
Senkung - Kappe	48-58 mm	48-58 mm	48-58 mm	56 mm
VORDERSCHAFT	tulpenförmig	tulpenförmig	tulpenförmig	tulpenförmig
GESAMTGEWICHT (**)	3,5/3,55 kg	3,55/3,6 kg	3,55/3,6 kg	3,15/3,2 kg
FINISH				
Basküle	graviert graugebeizt/Gold	graviert graugebeizt/Gold	graviert graugebeizt/Gold	graviert graugebeizt/Gold
Holzteile	ölgeschliffen	ölgeschliffen	ölgeschliffen	ölgeschliffen
ZUBEHÖR	Sporter : Midas 1/4 - 3/4 - 1/2 - Full und Schlüssel werden mitgeliefert			

(\*) Festchokes bei Modell Sporting. Midas bei Modell XS Sporter, XS Sporter Ported und INV+ bei Modell XS Kal 20.

(\*\*) Durchschnittswerte - Lieferung mit einstellbarem Schaft und Spezialschlüssel für die Einstellung der Schaftachse.



Browning empfiehlt die Verwendung von Winchester und Browning Patronen.

ULTRA XS

BOCKDOPPELFLINTEN

Ausgezeichnet für den *Parcours*



Ultra XS Sporter



Ultra XS Sporter Ported



Ultra XS Sporter mit festem Hinterschaft



Ultra XS Sporter Kal 20/76



**Ultra XS Sporter Ported**  
Mit ihren geporteten Lufen ist diese Waffe das Nonplusultra in Leistung, Hightech und Komfort. Durch die deutlich spurbare Minderung des Ruckstoes und des Hochschlages beim Schu, erlaubt die Waffe einen bedeutend schnelleren und praziseren zweiten Schu. Geliefert in einem Aluminiumkoffer.

**Ultra XS Sporter mit festem Hinterschaft**  
Traditioneller Schaft fur diese Version des Ultra XS, Liebhaber werden ihre Freude daran haben.

**Ultra XS Sporter Kal 20/76**  
Die Laue sind mit Invector plus und einer Laufschiene von 10 mm ausgestattet. Die mit herrlichen olgeschliffenen Holzern ausgestattete Ultra XS Kal. 20 ist beim Sportschieen Ihre Verbundete schlechthin.

B525 SPORT S C H I T E B S P O R T



7 2 - 7 3



5 x Invector



B525 Sporting Advance  
Als Zwischenmodell zwischen den Versionen Classic und Elite hat die B525 Classic Advance das beste Preis-Leistungsverhältnis der 525-Reihe, insbesondere mit den Grade 2,5 Hölzern und ihrer schönen Jagdszenengravur.

B Y B R O W N I N G

Nach der Einführung des B525 Jagdmodells im Jahre 2003, entwickelt sich das Programm natürlich in diesem Jahr im Bereich Sportschießen. Es handelt sich um ein komplettes B525 Sport-Programm mit zahlreichen bedeutenden Innovationen:

- Bei den, mit austauschbaren Chokes Typ «Invector» ausgestatteten Modellen sind die neuen Läufe jetzt mit einem 3" (76 mm) Patronenlager versehen, die das Schießen mit Stahlschrot ermöglichen. Diese «Invector» Chokes sind ebenfalls neu, denn sie sind ab sofort aus Edelstahl hergestellt und deshalb besonders

- robust.
- Eine weitere Neuerung: das Abzugsgewicht wurden überarbeitet, was bedeutet: geringeres Gewicht und gleichzeitig erhöhte Präzision.
  - Die B525 Sportlinie ist absolut innovativ, mit einer spezifischen «Relime» der Basküle und der Zylinderflügel der Läufe. Alle Modelle sind mit ventilierten Zwischenschienen ausgestattet, was besonders die Handhabung der Waffe deutlich verbessern.
  - Die Hölzer verfügen über ein neues Oilfinish mit einer edel glänzenden Oberfläche.

MODELL	B525 Sporting	B525 Sporter	B525 Sporting	B525 Sporter
LAUFE				
Kaliber	12M	12M	20 M	20 M
Patronenlager	76 mm	76 mm	76 mm	76 mm
Länge	710 - 760 - 810 mm	710 - 760 - 810 mm	710 - 760 mm	710 - 760 mm
Choke	1/4-3/4	INVECTOR	1/4-3/4	INVECTOR
Laufschiene	vent. 10 mm	vent. 10 mm	vent. 10 mm	vent. 10 mm
SCHAFT (*)				
	Pistolengriff	Pistolengriff	Pistolengriff	Pistolengriff
Länge	375 mm	375 mm	375 mm	375 mm
Senkung - Nase	36 mm	36 mm	36 mm	36 mm
Senkung - Kappe	56 mm	56 mm	56 mm	56 mm
VORDERSCHAFT	tulpenförmig	tulpenförmig	tulpenförmig	tulpenförmig
GESAMTGEWICHT (*)	3,4 - 3,5 kg	3,45 - 3,55 kg	3,1 - 3,15 kg	3,15 - 3,2 kg
FINISH				
Basküle	graubeizt	graubeizt	graubeizt	graubeizt
Holzteile	ölgelackiert	ölgelackiert	ölgelackiert	ölgelackiert
ZUBEHÖR				
	(1)	(1)	(1)	(1)
AUF WUNSCH	(3)	(3)	(2)	(2)
		für Linkshänder erhältlich		

(1) Modell sporter : INVECTOR 1/4-1/2 montiert, 3/4 liegt bei  
(2) finitions Elite - Prestige  
(3) finitions Advance - Elite - Prestige - Ultimate  
(\*) Durchschnittswerte



Browning empfiehlt die Verwendung von Winchester und Browning Patronen.



# B525 SPORT

BOCKDOPPELFLINTEN



B525 Sporting Advance



## Die leistungstärkste und zuverlässigste Bockdoppelflinte

B525 Sporter Kal12/76, erhältlich in  
folgenden Ausführungen.

Classic Grade 1

Elite Grade 3

Prestige Grade 5

Ultimate Grade 6



B525 Sporter Elite Kal 20/76



B525 Sporter Prestige Kal 20/76

B525 TRAP

S C H I E ß S P O R T



  
**BROWNING**  
The Best There Is

7 4 - 7 5

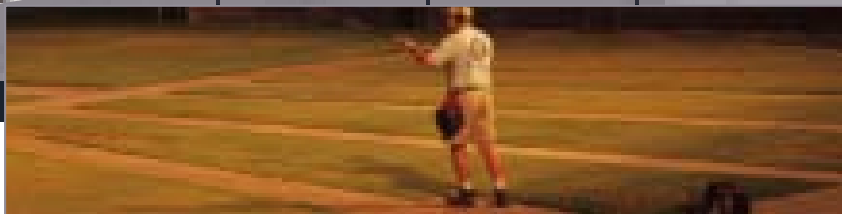

B Y B R O W N I N G



  
BROWNING  
The Best There Is

Browning empfiehlt die  
Verwendung von Winchester  
und Browning Patronen.

# B525 TRAP

## BOCKDOPPELFLINTEN

B525 Trap Advance Kal 12



## Die leistungstärkste und zuverlässigste Bockdoppelflinte

Diese beiden B525 Versionen sind perfekt auf Trap ausgerichtet, sie haben einen Hinter- und einen Vorderschaft in speziell ausgearbeiteten Abmessungen, eine 13 mm breite Schiene und lange Läufe.

Das Modell Advance ist mit einer wunderschönen Gravur englischen Typs und Holz von gehobener Qualität ausgestattet.

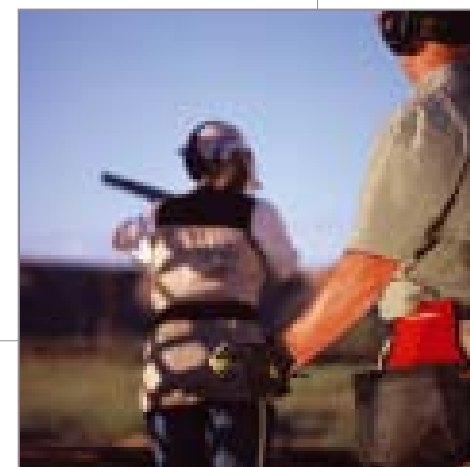

B525 Trap Kal 12

MODELL	B525 TRAP	B525 advance
LAUFE		
Kaliber	12	12
Patronenlager	70 mm	70 mm
Länge	760 - 810 mm	760 - 810 mm
Choke	3/4-1/1	3/4-1/1
Laufschiene	vent. 10 mm	vent. 10 mm
SCHAFT (*)	Pistolengriff	Pistolengriff
Länge	375 mm	375 mm
Senkung - Nase	33,5 mm	33,5 mm
Senkung - Kappe	39 mm	39 mm
VORDERSCHAFT	Halbbieberschwanz	Halbbieberschwanz
GESAMTGEWICHT (*)	3,5 - 3,55 kg	3,5 - 3,55 kg
FINISH		
Basküle	graugebeizt	graugebeizt
Holzteile	ölgeschliffen	ölgeschliffen
ZUBEHÖR		
AUF WUNSCH	für Linkshänder erhältlich	

(1) Modell sporter : INVECTOR 1/4-1/2 montiert, 3/4 liegt bei

(\*) Durchschnittswerte

# BUCK MARK RIFLE / SA .22/ BL .22 PRO 9

## BUCK MARK RIFLE / SA .22/ BL .22

BÜCHSEN KAL. .22



Zweifello eines der Browning Produkte bei der es wirklich Liebe auf den ersten Blick war... zeitlos im Design, kompakt, äußerst prä-

Buck Mark Rifle zise und zuverlässig, bietet diese Waffe ein breites Spektrum an Verwendungsmöglichkeiten.

Dieses Modell ergänzt das Sortiment der Buck Mark Rifle. Es wurde speziell konzipiert, um den Schützen bestmögliche Präzision durch den Einsatz eines schweren match-Laufs

Classic Target Rifle mit großem Durchmesser zu bieten. Der Vorder-und Hinterschaft aus Schichtholz verleihen den speziellen, markanten Look.



Semi-auto .22

Dieser häufig kopierte, aber nie erreichte Karabiner wird seit 1924 ohne Unterbrechung hergestellt und bietet alles, was gefällt :

- "blow back"-Funktionsweise (nicht verriegelter Verschluss, durch Gaseinwirkung betätigt)
- Automatischer Lademechanismus

- Ladung durch den Hinterschaft (das Magazinrohr wird von hinten herausgezogen, und die Patronen werden einzeln durch einen in den Schaft eingearbeitete Öffnung eingelegt)
- Auswurf unten
- Abnehmbarer Lauf ohne Spiel.

BL .22

Diese .22 BL ist der Charme aus der Pionierzeit im Westen Amerikas mit einem kurzen Unterhebelmechanismus (30°), sichtbarem Hahn und Magazinrohr. Sie ermöglicht die Mischung aller Patronenarten (Lang, LongRifles, kurz), ohne Risiko einer Ladehemmung.

## BY BROWNING

MODELL	SEMI-AUTO .22 Grade 1	Buck Mark Rifle	Buck Mark Classic Target Rifle	BL .22
LÄUFE			Match	
Länge	490 mm	500 mm	500 mm	500 mm
Kaliber	.22 S oder .22 LR	.22	.22	.22 LR
Visier	Klappvisier, höhenverstellbar	justierbar	-	Klappvisier, höhenverstellbar
Korn	querliegender	Leuchtkorn	-	Perlkorn
SCHAFT (*)	Pistolengriff			englisch
Länge	345 mm	476 mm	476 mm	343 mm
Griff		ergo. Griffschalen	ergo. Griffschalen	
Material		Holzteile	Holzteile	
Senkung - Nase	30 mm	22 mm	22 mm	41 mm
Senkung - Kappe	67 mm	38 mm	38 mm	57 mm
ABZUG				
Abzugsgeviht		1,15 bis 2,25 Kg	1,15 bis 2,25 Kg	
MAGAZIN				
Konstruktion	Röhrenmagazin im			Röhrenmagazin
Fassungsvermögen	Schaft	10 Patronen	10 Patronen	15 LR, 17 L, 22 S
mit Reduziereinsatz	11 LR oder 15 S			je nach gesetzl. Bestimmungen
GESAMTGEWICHT (*)	9	2 kg	2 kg	2,27 Kg
Länge	2,3 Kg	850 mm	850 mm	
FINISH				
Gehäuse		Poliertes Finish	Poliertes Finish	brüniert
Holzteile	brüniert glanzlackiert	sandgestrahlt, Brüniert	sandgestrahlt, Brüniert	glanzlackiert
BESONDEREMERKMALE		Integrale schiene für zi montage	Integrale schiene für zi montage	
AUF WUNSCH	Custom Version			

(\*) Durchschnittswerte

# PRO 9

## PISTOLEN



Pro 9

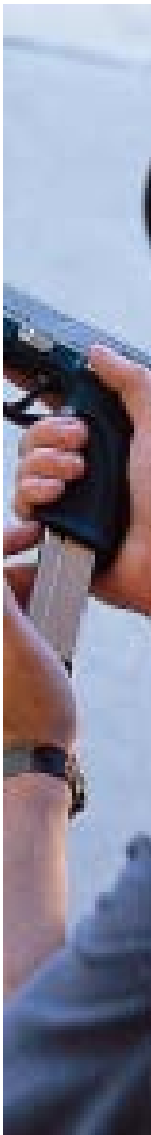

MODELL	PRO 9 (DA/SA)*
LAUFE	
Länge	101,6 mm
Kaliber	9 mm LUGER
Visier	fix
Korn	fix
	Schwalbenschwanz
GRIFF	
Konstruktion	ergo. Griffschalen
Material	Hi-Impact Nylon
ABZUG	
Abzugsgeviert (**)	DA: 4,6 kg / SA: 1,7 kg
MAGAZIN	
Fassungsvermögen	15
GESAMTGEWICHT	710 g leeres Magazin
LÄNGE	180 mm
FINISH	Meconit/Tenifer
BESONDERE-MERKMALE	(Führung) Umkehrbare Sperrklinke/ Schlagbolzensicherung Montageschiene, integriert

(\*) DA/SA = erster Schuß doubleaction, weitere singelaction

### Pro 9

Die Pistole Pro 9 ist das Ergebnis einer langjährigen Forschung mit dem Ziel, eine Waffe zu entwickeln, die exakt den Bedürfnissen des Marktes entspricht. Diese klassische Doubleaction Waffe – erster Schuss double, die übrigen single Action – wurde gemeinsam von FN Herstal und Browning entwickelt und ist zugleich eine sehr zuverlässige, und eine von ihrer Ergonomie, Sicherheit und Vielseitigkeit einzigartige Lösung.

Das Know-how von FN Herstal und Browning in Sachen Pistolen und die sorgfältige Ausarbeitung der Pro 9 machen aus der Waffe einen Maßstab an Zuverlässigkeit, wie dies bereits bei ihrem Vorgänger, der allseits geschätzten GP, war.

Ausgereifteste Technologien wurden bei diesem Produkt angewandt:

Die Führung aus Stahl liegt auf einem gefrästen Stahlsattel, der im Gehäuse aus Kunststoff eingebettet ist. Dies bürgt für

Widerstandsfähigkeit, optimales Gewicht und Balance.

Der Abzugsmechanismus ist in einem leicht auswechselbaren und daher für Sie, als auch für den Waffenhändler, wartungsfreundlichem „Gehäuse“ untergebracht.

Die mittelgroße Pistole hat einen ergonomischen, der Hand eines jeden Benutzers anpassbaren, Griff.

Die Sicherheit wurde nicht außer Acht gelassen. Die Pro 9 ist mit den modernsten Sicherheitssystemen bestückt:

- Die Schlagbolzensicherung verhindert jede unfreiwillige Zündung, solange der Abzug nicht betätigt wird.
- Eine Sicherung, die zum einen die Waffe, und zum anderen den Hahn, mit oder ohne Patrone im Patronenlager, sichert.

Die Waffe ist zudem mit einer Montageschiene versehen.

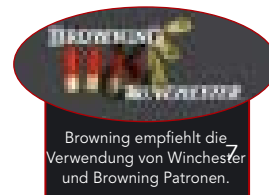

# GP-BDA BUCK MARK

## GP - BDA PISTOLEN

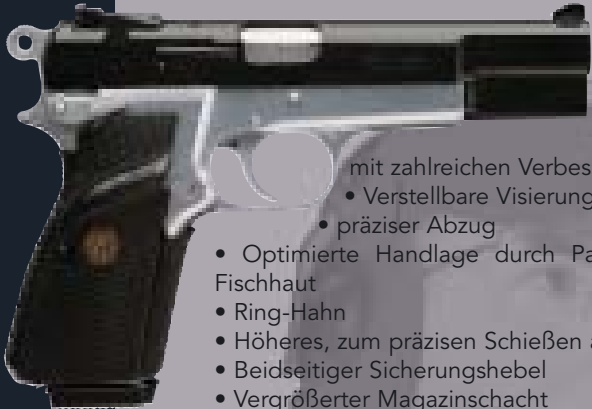

### GP Practical

Die GP Practical entspricht den sehr strengen Anforderungen des «Practice Shooting». Sie ist

mit zahlreichen Verbesserungen versehen wie:

- Verstellbare Visierung mit niedriger Visierlinie
- präziser Abzug
- Optimierte Handlage durch Pachmayr-Gummigriffschalen mit Fischhaut
- Ring-Hahn
- Höheres, zum präzisen Schießen angepaßtes Gewicht
- Beidseitiger Sicherungshebel
- Vergrößerter Magazinschacht
- Pachmayr Magazinboden
- Außergewöhnlich widerstandsfähiges Finish



### Browning BDA

Die BDA ist eine extrem verlässliche, sehr robuste Waffe mit maximaler Sicherheit. Sie integriert die im Laufe der Jahrzehnte erworbene Erfahrung mit der berühmten GP Pistole und bietet zahlreiche Innovationen, ebenso beim Material wie auch beim Design bestimmter Einzelteile.

Die BDA bietet folgende Eigenschaften:

- Erhöhte Widerstandsfähigkeit der Bauteile
- Reduziertes Gewicht und kompakte Bauweise
- Verbesserter Repetiervorgang
- Automatische Schlagbolzensicherung
- Feste Visiervorrichtungen
- Umkehrbare Magazinsperre
- Neues Magazin
- Bessere Handlichkeit.



**BROWNING**  
The Best There Is

7 8 - 7 9

### GP Sport

Die klassische Ausführung der GP. Mit verstellbarer Kimme und tiefer Visierlinie.

### GP MK III S

Sie verbindet alle Qualitäten der GP. Zusätzlich ist sie mit einer beidhändigen Sicherung und griffigen Pachmayr -Griffschalen ausgestattet. Eine ansprechende und präzise Waffe mit nur 910 g.

### GP Silver Chrome

Die GP Silver Chrome ist mit einer in Höhe und Seite verstellbaren Kimme, einem Sportkorn, Pachmayr- Gummigriffschalen und Magazinboden versehen.



MODELL	GP MK III S	GP Practical	GP Silver Chrome	GP Sport	BDA
LAUFE					
Länge	119 mm	119 mm	119 mm	119 mm	118,5 mm
Kaliber	9 mm Luger	9 mm Luger	9 mm Luger	9 mm Luger	9 mm Luger
Visier	Schwalben-schwanzkimme	höhen und seitenverstellbar oder fix	höhen und seitenverstellbar	höhen und seitenverstellbar	Schwalben-schwanzkimme
Korn	MH III	Spezialkorn Sport	Spezialkorn Sport	Spezialkorn Sport	Schwalbenschwanz
	Schwalbenschwanz	Schwalbenschwanz	Schwalbenschwanz	Schwalbenschwanz	
GRIFF					
Konstruktion	ergo. Griffschalen	ergo. Griffschalen	ergo. Griffschalen	ergo. Griffschalen	ergo. Griffschalen
Material	plastik	Gummi	Gummi	Holzteile	plastik
ABZUG					
Abzugsgeviicht (*)	3,2 bis 4,5 Kg	3,2 bis 4,5 Kg	3,2 bis 4,5 Kg	3,2 bis 4,5 Kg	1,7 à 2,7/4,5 bis 5,5 Kg
MAGAZIN					
Fassungsvermögen	13 patronen	13 patronen	13 patronen	13 patronen	14 patronen
PGESAMTGEWICHT (*)	0,91 Kg	0,98 Kg	0,98 Kg	0,93 Kg	0,875 Kg
Länge (*)	200 mm	200 mm	200 mm	200 mm	200 mm
FINISH	sandgestrahlt, phosphatiert, brüniert	sandgestrahlt, phosphatiert, brüniert, verchromt	sandgestrahlt, verchromt	hochglanz brüniert	phosphatiert, brüniert
BESONDEREMERKMALE	(1)	(1)	Magazinboden mit Dämpfer	(1)	(2)
ZUBEHÖR					
	Chargeur supplémentaire et baguette de nettoyage. Valisette de transport.				Reservemagazin und Reinigungsgerät. Transportkoffer
AUF WUNSCH					
	Custom Shop. Zusätzliche Visiereinrichtung vom Typ MKIII mit Meprolight		Custom Shop. Zusätzliche Visiereinrichtung vom Typ MKIII mit Meprolight		
	Riemenbügel	lachsschlüssel mit 3 Posit. Inbus schlußel Ø 1,5 mm	Flachschlüssel mit 3 Posit. Inbus schlußel Ø 1,5 mm	lachsschlüssel mit 3 Posit. Inbus schlußel Ø 1,5 mm	calibre 9 X 21

(1) Automatische Schlagbolzensicherung. Entspannhebel. Über Sichtbohrungen kann die Anzahl der Patronen im Magazin festgestellt werden.  
(2) Automatische Schlagbolzensicherung – beidhändiger Hebel zur Rücknahme des Hahns. Magazin mit Sichtlöchern zur Ladekontrolle und Ejektionsfeder. Abnehmbarer Martingale-Ring. Sichtbarer Hahn.  
(\*) Durchschnittswerte



# BUCK MARK

PISTOLEN KALIBER .22

## Buck Mark Standard

Sie ist die Grundvariante der Browning Pistolen. Sie braucht keinen Vergleich mit anderen Sportpistolen zu scheuen. Hunderte Gewinner der IHMSA (amerikanische Meisterschaft) können dies bestätigen. Sie ist mit einem Magazinknopf versehen der per Daumendruck bedient wird, einem 10 Schuß Magazin, einen „Bull-Barrel-Lauf“ und einem „Pro Target Visier“

## Buck Mark Standard Nickel

Schwarzer Kunststoff und vernickelter Stahl unterstreichen die Robustheit dieser Waffe. Die Vernickelung der Laufschiene und des Laufes bieten erhöhten Schutz. Durch die speziellen Griffschalen liegt sie sicher in der Hand. Eine äußerst präzise und zuverlässige Pistole.

## Buck Mark Plus

Die Buck Mark Plus besitzt die gleichen Eigenschaften wie das Standard Modell. Sie ist jedoch mit Schichtholzgriffschalen ausgestattet. Ihr „Look“ ist einzigartig.



## Buck Mark Bullseye

Wie das alte Sprichwort schon sagt, «auf den Schützen kommt es an» und nicht auf die Waffe. Der Schütze weiß jedoch, daß er ohne seine Pistole nicht hätte gewinnen können. Deshalb entscheiden sich viele Sportschützen für die Buck Mark Bullseye von Browning. Ihre Präzision und Verlässlichkeit sind wie geschaffen für den Wettkampf. Mit ihrem ausgezeichneten Ausgewogenheit besteht sie mit Rosenholzgriff oder Gummigriff.

## Buck Mark Target 5.5

Identisch mit der Buck Mark Target 5.5 Gold, jedoch mit der Brünierung der Original Target.

MODELL	BUCK MARK Standard	BUCK MARK Standard Nickel	BUCK MARK Plus	BUCK MARK Bullseye	BUCK MARK Target 5,5
LAUFE					
Länge	140 mm	140 mm	140 mm	184 mm	140 mm
Kaliber	.22 LR	.22 LR	.22 LR	.22 LR	.22 LR
Visier	verstellbar	verstellbar	verstellbar	verstellbar	verstellbar avec pont anti-reflet
Korn	fix	Fibre optique	Fibre optique	fix	réglable
GRIFF					
Konstruktion	ergo. Griffschalen	ergo. Griffschalen	ergo. Griffschalen	ergo. Griffschalen	ergo. Griffschalen
Material	Plastik	Plastik	Holzteile	Holzteile	Holzteile
ABZUG					
Abzugsgeviert (*)	1,15 bis 2,25 Kg	1,15 bis 2,25 Kg	1,15 bis 2,25 Kg	1,15 bis 2,25 Kg	1,15 bis 2,25 Kg
MAGAZIN					
Fassungsvermögen	10 patronen	10 patronen	10 patronen	10 patronen	10 patronen
GESAMTGEWICHT (*)	1 Kg	1 Kg	1 Kg	1 Kg	1 Kg
LÄNGE (*)	241 mm	241 mm	241 mm	287 mm	245 mm
FINISH	glänzend, brüniert, sandgestrahlt	glänzend, vernickelt, sandgestrahlt	glänzend, brüniert, sandgestrahlt	glänzend, brüniert, sandgestrahlt	glänzend, brüniert, sandgestrahlt
BESONDEREMERKMALE					Weaver hauf schiene
ZUBEHÖR					
	Inbus schlußel für Visier-einstellung	Inbus schlußel für Visier-einstellung	Inbus schlußel für Visier-einstellung	Inbus schlußel für Visier-einstellung	Inbus schlußel für Korn U Abzug-einstellung D ergo. Griffschalen
AUF WUNSCH					ergo. Griffschalen

(\*) Durchschnittswerte

# MONTAGEN

## JAGDBÜCHSEN

### SCHWENKMONTAGEN

#### CCS 525

H0/1412	FRONT BASE PIVOT MOUNT
H310/00121	FRONT RING 1" H.12 C.17
H310/05121	FRONT RING 30mm H.12 C.17
H2514/0080	BASE BH 8.0
H318/0050	BACK RING 1" H.5
H318/5050	BACK RING 30mm H.5

#### BAR MK1/MK2 - ACERA - SHORT/LONGTRAC - DUALIS - BPR - ABOLT - EUROBOLT - ERICE

H300-00003	BAR - BPR - ACERA - DUALIS COMPLETE PIVOT MOUNT 1"
H300-05003	BAR - BPR - ACERA - DUALIS COMPLETE PIVOT MOUNT 30mm
H300-00002	ABOLT EUROBOLT COMPLETE PIVOT MOUNT 1"
H300-05002	ABOLT EUROBOLT COMPLETE PIVOT MOUNT 30mm
H300-00143	EUROPEAN COMPLETE PIVOT MOUNT 1"
H300-05143	EUROPEAN COMPLETE PIVOT MOUNT 30mm
H142-70242	ERICE COMPLETE PIVOT MOUNT 1"
H142-75242	ERICE COMPLETE PIVOT MOUNT 30mm

### FESTE MONTAGEN

#### BAR MK1/MK2 - ACERA - SHORT/LONGTRAC - DUALIS - BPR

HMOUNTBARSHTR	BAR MK1 MK2 - SHORT/LONGTRAC - RAIL
HMOUNTBARSHTR	BPR - ACERA - DUALIS - RAIL

#### RINGS FOR FIXED MOUNTS (FITS ON ALL ABOVE MODELS)

HBL10048	RINGS 30 mm
HBL10042	RINGS 1"

#### ABOLT - EUROBOLT - EUROPEAN

HMOUNTWSM	ABOLT II FIXED SCOPE BASE KIT WSM
HMOUNTWSSM	ABOLT II FIXED SCOPE BASE KIT WSSM

HBL15520	ABOLT EUROBOLT SHORT ACTION BASE KIT
HBL15522	ABOLT EUROBOLT LONG ACTION BASE KIT

#### RINGS FOR FIXED MOUNTS (FITS ON ALL ABOVE MODELS)

HBL10048	RINGS 30 mm
HBL10042	RINGS 1"

#### ERICE (Optasight & Optapoint)

H82-10242	RAIL FOR ERICE FOR OPTASIGHT_OPTAPOINT
-----------	--

### CCS525

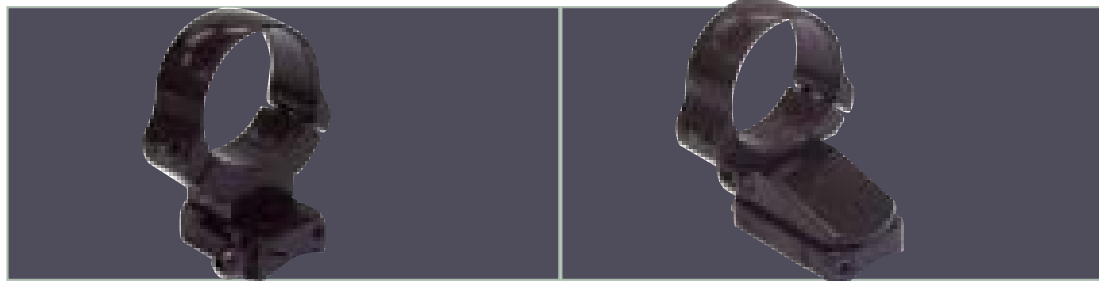

BAR MK1/MK2 - ACERA - SHORT/LONGTRAC - DUALIS - BPR - ABOLT - EUROBOLT - ERICE



BAR MK1/MK2 - ACERA - SHORT/LONGTRAC - DUALIS - BPR



ABOLT - EUROBOLT - EUROPEAN

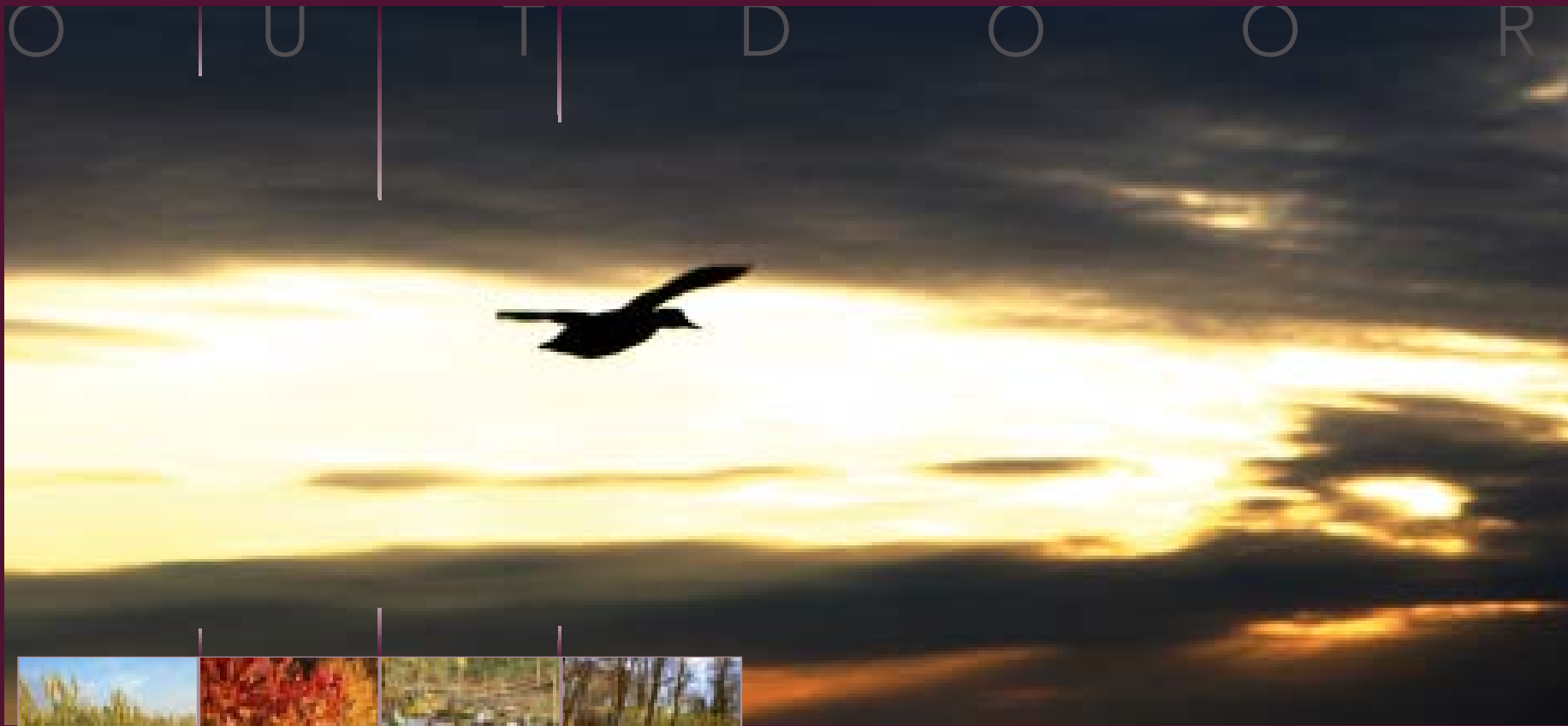

JAGD & SPORTBEKLEIDUNG	8	2	-	9	1
KOFFER • FUTTERALE + TASCHEN	9	2	-	9	5
M E S S E R	9	6	-	9	8

BY BROWNING

**XPO™**  
XTENDED PERFORMANCE OUTERWEAR

**←PRE-VENT™**  
WATERPROOF • WINDPROOF • BREATHABLE

## PRÄSENTATION DER XPO™ BIG GAME-KOLLEKTION

### NEUE XPO™ -REIHE VON BROWNING: OUTERWEAR VOM FEINSTEN

Die neue XPO Outerwear-Kollektion von Browning ist in Konzeption und Fertigung auf extremste Klimabedingungen zugeschnitten.

Die Gewebe, Features, Schichtstoffe und Futterstoffe kommen und gehen in der Outdoor-Bekleidungsindustrie, aber bei Browning sind Sie mit widerstandsfähiger, geräuscharmer, komfortabler und praktischer Jagdkleidung immer auf dem neuesten Stand. Die neue XPO-Outerwear-Kollektion von Browning ist mit dem neuen Pre-Vent™-Gewebe ausgestattet, einem wasserdichten, windabweisenden, atmungsaktiven Schichtstoff. Die Jäger können das Wetter nicht vorhersagen, aber sie können sich auf den ausgezeichneten Schutz und Komfort der neuen XPO BIG GAME-Linie mit dem Pre-Vent™-Gewebe verlassen.

### PRE-VENT™, IMMER TROCKEN UND BEQUEM

#### WASSERUNDURCHLÄSSIG, WINDABWEISEND, A™UNGSAKTIV

Die neue Browning-Jagdbekleidung erfüllt die Anforderungen der Jäger an leistungsfähige Outerwear. Das neue Pre-Vent™-Gewebe ist wasserundurchlässig, windabweisend, atmungsaktiv, leicht, langlebig und nicht zuletzt preiswert. Pre-Vent ist 100%ig wasserdicht – eine Eigenschaft, auf die viele Naturfreunde großen Wert legen. Gleichzeitig wird der kalte Herbstwind abgehalten. Und wenn die Temperaturen oder die körperliche Aktivität ansteigen, leitet Pre-Vent die Feuchtigkeit nach außen ab: die Haut des Jägers bleibt bei jedem Wetter trocken. Pre-Vent wird 2005 in einer breiten Outerwear-Palette angeboten und ist von Parkas und Jacken für kalte Tage bis hin zu leichtgewichtiger Regenkleidung in jeder Umgebung, unter allen Bedingungen und Wetterlagen erste Wahl.

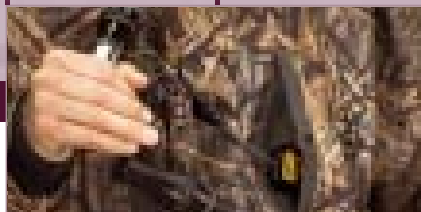

## GEAR TRIEVER™ SYSTEM

### SCHUTZ UND KOMFORT

Der in einem Call Lanyard-Modell mit vier Gleitknotenschnüren oder als Accessory-Modell mit Spaltringbefestigung angebotene Gear 'Trierer™ (patentiert) wird an einer speziellen Lasche in den Taschen unserer neuen Parkas befestigt. Das einziehbare Kabel des Gear 'Trierer hält Zubehörteile wie Lockpfeifen, Taschenlampen und GPS-Geräte in den Seitentaschen fest, bis sie gebraucht werden. Zubehör nicht im Lieferumfang enthalten.

## POCKET EXPANDER SYSTEM

### EIN NOTWENDIGER KOMFORT

Das neue Browning Pocket Expander System (patentiert) ist das jüngste Komfortteil in den diesjährigen Big Game-Parkas. Das Pocket Expander System ermöglicht das Einsetzen einer Klappe in den Balgtaschen zum Schutz der Patronen vor Witterungseinflüssen oder auch die außenseitige Fixierung für einen leichteren und schnelleren Zugriff. Durch diese einzigartige Konzeption sind die Balgtaschen auch dann zugänglich, wenn sich die Munitionsräumklappe außen befindet. Die Innovationen von Browning machen den Jagdtag auf Feld und Flur bequemer und angenehmer.



**New**  
2005

**←PRE-VENT™**  
WATERPROOF • WINDPROOF • BREATHABLE  
**INSTRUMENT**  
THERMORE®-ISOLATION

XPO™ BIG GAME  
4-IN-1 PARKA

### Außenmaterial:

XPO Big Game-Gewebe mit wasserdichtem, windabweisendem, atmungsaktivem Pre-Vent™-Schichtstoff.

- Futter mit Masche im Oberkörperteil und Nylon-Taft unten und in den Ärmeln
- Eingesetzte Ärmel, ohne Naht und gelenkig ausgearbeitete Ellbogen
- Wasserdichte Neoprenmanschette mit Haken und elastischen Aufschlägen
- Zwei Balgtaschen mit neuem Pocket Expander System und Handwärmertaschen
- Taschen an der linken Brustseite für das Browning's New Gear 'Trierer™-System
- Eine innenseitige Sicherheitstasche mit Reißverschluss
- Innenseitige Hüftkordel
- Abnehmbare Kapuze mit Visierform, Kordel für die Höhenregulierung und Verschluss vorne

durch zwei Knöpfe  
• Doppelpertes Verschlusssystem vorne mit außen- und innenseitigem Verschluss unterhalb der Lasche und Fixierung durch fünf Druckknöpfe.

- Futter:**
- geräuscharmer Maschenstoff in Tarnfarbe
  - Solides Futter aus farbigem Nylontaft
  - Thermore®-Isolierung
  - Wendemöglichkeit
  - Eingesetzte Ärmel
  - Zwei Taschen auf jeder Seite
  - Elastischer Gürtel
  - Manschetten aus Rippmasche
  - Größe S bis XXXL

30369214••





# OUTDOOR

GEAR TRIEVER™



Gear 'Trievers'™  
system  
121011

  
**DRYlite™**

## DRY-LITE™

### DAUERREGEN KEIN PROBLEM LEICHTE, PLATZSPARENDE REGENJACKE.

Seit den Tagen der schweißtreibenden Regenmäntel mit Gummibeschichtung hat sich die Regenbekleidung erheblich weiterentwickelt. Und keine Technologie ist fortschrittlicher als Browning's neues Dry-Lite™-Regenzeug. Dry-Lite™ mit dem brandneuen wasserdichten, windfesten und atmungsaktiven Pre-Vent™-Schichtstoff (2,5 Schichten) besteht aus einer leichtgewichtigen hochdichten Maschenware, die für die notwendige Robustheit sorgt. Aber der eigentliche Vorteil von Dry-Lite™ ist das geringe Gewicht. Bei einem Gesamtgewicht von ca. 600 Gramm lassen sich die Dry-Lite-Jacken und -Hosen leicht in den eigenen Taschen verstauen und können ohne weiteres in einer kleinen Hüfttasche mitgenommen werden. Für Jäger wird ein Traum Wirklichkeit. Aufgrund der kompakten Größe und des geringen Gewichts ist Dry-Lite praktisch zu transportieren und kann bei ungewissem Wetter im Hochsitz in einer Tasche oder für eventuelle Gewitter hinter einem Fahrzeugsitz verstaut werden. Dry-Lite ist die Lösung für alle diejenigen, die ein hochwertiges, leichtgewichtiges und platzsparendes Regenzeug benötigen.



Kurzärmeliges T-Shirt in Tarnfarbe

- 100% Baumwolljersey
- Brusttasche mit Buckmark-Stickerei
- Mossy Oak-Tarnmotive



- Größen: S bis 2XL
  - Mossy Oak® New Break-Up® Break-Up™
- 30111914••

**NEW**

Tarnmotiv-Mütze mit 3D  
Buckmark

- Hinten verstellbar
- Einheitsgröße
- Mossy Oak® Break-Up™

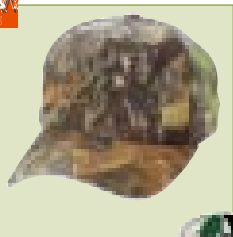

308479141

**NEW**  
2005

  
**DRYlite™**

**←PRE-VENT™**  
WATERPROOF • WINDPROOF • BREATHABLE



## DRY-LITE™ JACKE

- Hochdichte Maschen mit wasserdichtem, atmungsaktivem Pre-vent™-Gewebe
- Raglan-Ärmel mit verstellbaren dichten Manschetten mit Haken und elastischen Aufschlägen
- Verstellbar fixierte Kapuze mit Rand und Kordelzug
- Vorne Verschluss auf ganzer Länge mit WaterGuard™-Reißverschluss und Kinnriemen
- Zwei Handwärmertaschen mit WaterGuard™-Reißverschlüssen
- Kordelzug unten
- Kann in der mitgelieferten Tasche verstaut werden
- Erhältlich in Mossy Oak® New Break-Up® oder Loden-Farbe
- Dry-Lite™-Jacke und -Hose wiegen zusammen 600 g
- Größe S bis 3XL

30467114•• - Mobu  
30467140•• - Grün

## DRY-LITE™ HOSE

- Hochdichte Maschen mit wasserdichtem, atmungsaktivem Pre-vent™-Gewebe
- Bis zum Knie aufzippbare elastische Aufschläge mit wasserdichten WaterGuard™-Reißverschlüssen
- Elastischer Bund mit Kordelzug und Bundschlaufen
- Eine rückseitige Sicherheitstasche mit Haken und Schnallenverschluss
- Kann in der mitgelieferten Tasche verstaut werden
- Erhältlich in Mossy Oak® New Break-Up® oder Loden-Farbe
- Dry-Lite™-Jacke und -Hose wiegen zusammen 600 g
- Größe S bis 3XL

30267214•• - Mobu  
30267240•• - Grün

**NEW**  
2005

  
**DRYlite™**

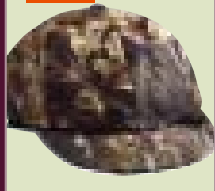

# Hydro-Fleece® Pro Series Hose

Mit **Gore-Tex® Laminat** verstärktes Hydro-Fleece® Pro Series Material mit **geräuschreduzierendem Effekt, wasser- und winddicht, atmungsaktiv.**

- Größen : S-3XL
  - Mossy Oak® Break-Up™
- 30263814 ••**

- 1.- Tekna-Fleece Futter
- 2.- Seitliche Reißverschlüsse bis zu den Knien
- 3.- Frontreißverschluss
- 4.- Kompletter Bund mit Tailenumschlag (im Rücken höher geschnitten)
- 5.- Zwei Cargotaschen, zwei vordere und eine hintere Tasche mit geräuschlosen Reißverschlüssen

## Hydro-Fleece - Mützen™

- Hydro-Fleece Stoff mit Gore-Tex.
- Größe mit Klettverschluß verstellbar
- Einheitsgröße
- Mossy Oak® Break-Up™

**30892504**

## Hydro-Fleece® Lightweight Glove

- Hydro-Fleece Stoff mit Gore-Tex.
- Anti-Rutschbelag
- Flex-grip Besatz
- Primaloft Wattierung
- Lycra Beimischung

- Größe : S-XL
  - Mossy Oak® Break-Up™
- 30786414••**

## Hydro-Fleece® Pro Series 4-in-1 Parka

Außen: Mit **Gore-Tex® Laminat** verstärktes Hydro-Fleece® Pro Series mit **geräuschreduzierendem Effekt, wasser- und winddicht, atmungsaktiv.**

- Hintere Tasche mit Reißverschluss
- Taillen-Schnürzug

Futter: • Neues, isolierendes DuPont® Thermolite® Micro Material, angenehm warm und kaum auftragend.

- Größen : S-3XL
  - Mossy Oak® Break-Up™
- 30363314••**





**NEW**  
2005

OUTDOOR

**NEW**  
2005



Belvaux-Hemd

- 100% Baumwolle
  - Olivfarbe
  - Größen: M bis 2XL
- 30150838..**



**HYDRO  
FLEECE**

**GORE-TEX**  
Footwear  
Guaranteed To Keep You Dry

Parka Hydro-Fleece Ardennen  
Hydro-Fleece ist wasserdicht, winddicht und atmungsaktiv  
• Der Gore-Tex-Schichtstoff ist geräuscharm • Thermore-Isolierung für Wärme ohne großes Volumen  
• Abnehmbare gefütterte Kapuze  
• Tekna-Fleece-Futter • 2 schräge Taschen unten und 1 Sicherheitstasche innen • YKK-Reißverschluss auf ganzer Länge mit Abdeckung • Durch Klettverschluss verstellbare Lycra-Manschetten innerhalb der Ärmel • Kordelzug  
• Kleine Jagdtasche  
• Größen: S bis 3XL • Grün

**30353638..**

7

- 1.- Abnehmbare, gefütterte, höhenverstellbare Kapuze
- 2.- Zwei RV-Taschen mit Dehnfalten und innerer Geheimtaste
- 3.- Belüftungsschlitz unter den Armen und vorgeformte Ellenbogen
- 4.- Verstellbare Lycro® Ärmelbündchen
- 5.- Geräuschlose, direkt schließbare Reißverschlüsse
- 6.- Futter: Das Fleece in Tarnungsfarbe verwandelt sich in ein olivgrünes Nylon Tactel Fleece.
- 7.- Jackenbund und Ärmelbündchen aus elastischem Trikotmaterial
- 8.- Zwei schräggeschnittene Taschen auf jeder Seite
- 9.- Klettenband auf den Schultern



Pullover mit Tasche  
100% Polyester-Fleece für hohe Windbeständigkeit • Viertelreißverschluss vorne • Stehkragen • Übergroße Kängurutasche vorne mit Reißverschluss  
• Klappentasche • Gefütterte Handwärmertaschen mit Reißverschluss  
• Kordelzug unten • Größe: M bis 2XL  
Begrenzte Menge  
• Fichte (Olivgrün) **30442747..**  
• Schwarz **30442790..**



**NEW**  
2005



### St Hubert-Parka

- Leicht gewachstes und mit Paraffin beschichtetes Gewebe • Wasserdicht, windabweisend, atmungsaktiv • Zwei breite Jagdtaschen + Handwärmertaschen auf jeder Seite • Eine Seitentasche mit Reißverschluss • Eine Brustinnentasche mit Reißverschluss • Kordelzug an der Hüfte • Kordelzug unten • Zwei große Brusttaschen mit Reißverschluss • Abnehmbare Kapuze mit Klettstreifen zur besseren Sicht, einrollbare Kapuze • Mit Fluo-Band
- Olivgrün
- Größe: S bis 2XL
- 30320638••**



Mit Fluo-Band

### Jagdhandschuhe

#### «Middle»

- Grün
- Material: Polyurethan und Nylon
- Windstopper®
- S-2XL
- 30720539••**



### Jagdhandschuhe

#### «Double»

- Grün
- Material: Windstopper®
- S-2XL
- 30720239••**



### Jagdhandschuhe

#### «Cold»

- Grün
- Gloves/Mitten
- Material: Windstopper®
- S-2XL
- 30720339••**



8 6 - 8 7

### Rochefort-Pikéjacke

- Wasserabweisend
- Windabweisend
- Leicht gewachstes Gewebe
- Zwei große Taschen unten
- Zwei Handwärmertaschen
- Nylon-Futter
- Eine Brustinnentasche
- Größe: S bis 3XL
- Olivgrün
- 30420138••**



### Faune-Pullover

- 70% Acryl - 30% Wolle
- Grün
- Größe: S bis 2XL
- 30150239..**



Signalüberweste

100% Oxford-Polyester

- Reißverschluss vorne
- Große Munitionstaschen mit Druckknopfklappen
- Buckmark-Stickerei vorne und hinten
- Signalfarbe
- Größe: S bis 3XL

**30510001••**

# OUTDOOR

**NEW**  
2005



Schwarz

**30521150**•• Rechts

**30521050**•• Links

Grün

**30550139**•• Links



## Schießweste Master

- Schnitt und Entwurf für optimale Bewegungsfreiheit und ultimative Funktionalität
- Reactar-Polstertasche zur Hinzufügung eines zusätzlichen Reactar-Polsters für maximalen Komfort

- Integral-Westenexpander für zusätzliche Größenflexibilität
- Großes, wasserabweisendes Lederpolster für schnellen Anschlag
- Erhältlich in Schwarz, Rot und Grün
- Größen: S – XXXL



Schwarz /Rot

**30500290**•• Rechts

**30500390**•• Links

Loden/Beige

**30500240**•• Rechts

**30500340**•• Links



## Schießweste de luxe

- Köperschießpolster über die gesamte Länge
- Maschengewebe zur Belüftung
- Vorderer Zweiweg-Reißverschluß
- 4 große vordere Patronentaschen
- Verstärkungen an allen Belastungsstellen

- Verstellbare Seitenlaschen
- Große Hintertaschen für Leerhülsen oder sonstiges Zubehör
- Integriertes REACTAR™-Polstersystem
- Größen: M-XXXL (für Links oder Rechtsschützen)

## Reactar

### NEUER VERBESSERTER REACTAR-RÜCKSTOSSDÄMPFER

Das **exklusive neue** und verbesserte REACTAR-Polster von Browning (Recoil Action Arrestor) absorbiert Rückstöße innerhalb von Weste, Jacke oder Hemd, ohne aufzufallen oder die Zeit für das Anschlagen der Waffe zu verlängern • Nur 8,5 mm dick • Leicht • Geschmeidig, passt sich an Ihre Morphologie an • Mit dem patentierten Beta Gel, das den Rückstoß bis zu 49 % verringert. Tasche nicht inbegriffen.

- Weiß

**3090002**

**309012** (WSL)



## Tontaubenschießweste

- Großes Schießpolster
- Maschengewebe zur Belüftung
- Zweiweg-Reißverschluss vorne
- 4 große vordere Patronentaschen
- Verstellbare Seitenlaschen
- Große Hintertasche für Leerhülsen oder sonstiges Zubehör
- Integriertes REACTAR™-Polstersystem (REACTAR™ nicht inbegriffen)
- Stickerei mit Tontauben-Logo auf der Schulterrückseite
- Rechtshänder
- Größe: S bis 3XL
- Schwarz/Orange Tontauben-Logo

**30521290**••



## Schuhschutz

- Dieses Zubehör dient dazu, die Gewehrläufe auf der Fußspitze abzusetzen.
- 100% Leder

**218511** - Schwarz







### Kurzärmeliges Hemd mit Schießpolster

- 100% Baumwolle
- Pike-Schießpolster
- Siebdruck-Schießlogo
- S-2XL
- Weiß/Claymaster

**30102547••**

- Grau/Sterne & Streifen

**30102449••**



### Mützen

- Verstellbar
- Einheitsgröße
- 100% Baumwolle



• Twill Prim Brim  
**308480401**



• Twill Prim Brim  
**308480901**



• Camo 3D Buck Cordura  
**308479141**



• 2 Tone Eur Solid  
**308205991**



• Sicherheits-Fluo  
**3082021**

# OUTDOOR



T Shirt «Dust Em»

- 100% Baumwolle
- Größen= M-XXL
- Grau
- Logo Rücken

**30134992••**



T Shirt «Muddy Dog»

- 100% Baumwolle
- Größen= M-XXL
- Blau

**30137149••**



T Shirt «Duck Photo»

- 100% Baumwolle
- Größen= M-XXL
- Grün

**30137142••**



T Shirt «Flying Duck»

- 100% Baumwolle
- Größen= M-XXL
- Blau

**30136262••**



Euro Pique Polohemd

- 100% Cotton

Markenzeichen:  
Gestickt oder  
Knopfloch-Etikett

- Grün - S-2XL  
**30126539••**
- Navy - M-2XL  
**30126545••**
- Schwarz - S-2XL  
**30126590••**

CYNERGY-Mütze

- Einheitsgröße
- 100% Baumwolle
- Schwarz/Gelb

**3082111**



Clay master  
black

- Verstellbar
- Einheitsgröße
- 100% schwere Baumwolle

**308001901**

T Shirt «Billboard Flag» L/S

- 100% Baumwolle
- Langarm
- Größen = M-XXL

**30131470••**



T Shirt «Billboard  
Camo Cactus»

- 100% Baumwolle
- Größen= M-XXL
- Grün

**30137042••**



- Microfaser  
Sicherheits-Fluo

**308214**



- Chrome  
Logo in Chromfarbe

**308221**



- Regenbogen  
Gummi-Logo

**308220**



- Pen Buck 2 Tone

**308217**

**308218** Erdölblau/Havannafarben



- Gummi  
Gummi logo

**308219**



- Style Buck 2 Tone

**308215**

**308216** Dunkelgrün/Havannafarben



Invector Schlüssel (+) Verlängerung 5 cm Verlängerung 10 cm  
Vergoldet • Kal 12  
113116



Midas



Diamond Chokes

### Choke-Etui aus flexiblem Schaumstoff

Das Schaumstoffmodell ist wasserdicht, leicht und komfortabel  
Auf Wunsch auch in Mossy Oak Break erhältlich  
Doppelte Gürtelschleufe

Schwarz: 12170



Invector  
Kal 12



Invector+  
Kal 12



Invector  
Kal 20



Invector  
Kal 28



Invector  
Kal 410

Schlüssel	
Chokeschlüssel 12	5201100
Chokeschlüssel 12 +	5120001
Chokeschlüssel 28	1130016
Chokeschlüssel . 410	1130017
Chokeschlüssel 20 & 20 +	62200T

INVECTORS	
<b>Kaliber 10</b>	
X-Full Turkey	5920700
F (1/1)	59201
M (1/2)	59203
IC (1/4)	59204

<b>Kaliber 12</b>	
X-Full	5120700
F (1/1)	5120100
IM (3/4)	5120200
M (1/2)	5120300
IC (1/4)	5120400
Sk.	5120500
Cyl.	5120600

<b>Kaliber 12 Plus</b>	
Full Long. 10cm (1/1)	16656
Full Long. 5cm (1/1)	16650
Full Long. 5cm (3/4)	16651
X-Full	6120700
F (1/1)	6120100
IM (3/4)	6120200
M (1/2)	6120300
IC (1/4)	6120400
Sk.	6120500
Cyl.	6120600

<b>Kaliber 20</b>	
F (1/1)	5220100
IM (3/4)	5220200
M (1/2)	5220300
IC (1/4)	5220400
Sk.	5220500
Cyl.	5220600

<b>Kaliber 20 Plus</b>	
F (1/1)	5221011
M (1/2)	5221012
IC (1/4)	5221013
Sk.	5221014
Cyl.	5221015

<b>Kaliber 28</b>	
F (1/1)	1130256
M (1/2)	1130276
IC (1/4)	5221113
Sk.	1130296
Cyl.	5221115

<b>Kaliber 410</b>	
F (1/1)	1130257
IC (1/4)	1130287
Sk.	1130297

<b>Invector Plus</b>	
Rifle deer 12 Calibre	1130863

MIDAS	
-------	--

<b>Kaliber 12 Plus / Kaliber 20</b>	
Extra Full Trap	1130123
Full (1/1)	1130153 / 1130653
IM (3/4)	1130163 / 1130663
M (1/2)	1130173 / 1130673
LM (Light Modified)	1130133
IC (1/4)	1130183 / 1130683
Skeet	1130193 / 1130693
Cyl.	1130113
Spreader	1130103

DIAMOND Kaliber 12 NEU	
------------------------	--

X-full	BOOBW10806
F (1/1)	BOOBW10805
IM (3/4)	BOOBW10804
M (1/2)	BOOBW10804
IC (1/4)	BOOBW10802
Sk.	BOOBW10801
Cyl.	BOOBW10800



Chokeschlüssel



Midas Kal 12 & Kal 20



Choke Tasche

1210120

### HI-VIZ-Comp Leuchtvisier

Die bessere Visierlinie. Das HI-VIZ COMP Leuchtvisier hat einen Metallsockel der direkt auf die Laufschiene Ihres Gewehres aufgeschraubt wird.

- Austauschbare Einsätze ermöglichen es dem Schützen, den Durchmesser und die Farbe den Bedingungen individuell anzupassen.
- Die neuen HI-VIZ® Comp-Visiere ermöglichen besseres "Laufmanagement", das es dem Schützen erlaubt, genau zu wissen, wo sich der Lauf im Verhältnis zum Ziel befindet.



12850

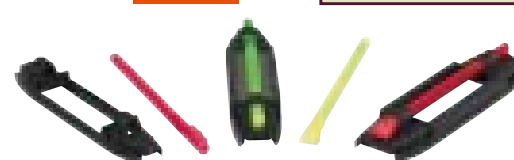

### Hi-Viz Bird Buster magnetisches Leuchtvisier

Alle magnetischen Leuchtvisiere HiViz Bird Buster von Browning werden mit vier austauschbaren Lichtleitfasern mit verschiedenem Durchmesser für unterschiedliche Lichtverhältnisse geliefert \* Umfasst Magnetsockel in drei verschiedenen Größen zur Anpassung an das Visier aller Gewehre \* Passt auf alle BROWNING-Flinten

12859



# OUTDOOR



**Deluxe  
Gehörschützer**  
Bequemer, extra breiter,  
gefütterter Riemen  
• Einstellbarer Edelstahl-  
Bügel  
• NRR 22 dB  
**12632** - Schwarz



**Schießbrille Featherlight**  
• Kristallklare, getönte Polycarbonat-Linsen:  
bronze, vermillion, orange, transparent  
• Anti-Rutschbeläge an Bügel und  
Nasensteg  
• Abnehmbares Mittelstück zur  
Dunstvorbeugung  
• Maximaler Augenschutz.  
**12708**



**Ultraleichte Polarlight Wettkampfbrille**  
Auswechselbare, polarisierte, Zinnober-, grau- und Sandstein  
getönte Linsen, ausgezeichnet zum Schießen und Angeln,  
superleicht, dicht anliegendes Hydralon™ Gestell, Thermo  
Grip™ Schutzvorrichtungen für Nase und Schläfen, gefüttertes  
Aufbewahrungsetui mitgeliefert.

**12711**



**US Elektronik  
Gehörschützer**  
• Elektronische Dämmung aller  
ungewünschten Geräusche  
• Verstärkt die leisesten, beim Tragen  
eines Gehörschutzes un wahrnehmbaren  
Geräusche  
• NRR 19 dB

**12639** - Schwarz



**Profile Elektronik Gehörschützer**

- Diese Modell filtert bei eingeschaltener Elektronik die störenden Töne im hochfrequenten Bereich. Dadurch hat es den  
Anschein, daß Geräusche im Niederfrequenz Bereich verstärkt werden.
- Geräusche im Bereich von unter 75 dB sind werden nicht gedämmt
- Beim Schuß wird dieser Pegel überschritten und die Elektronik schaltet sich in Millisekunden ab.
- Mit Ladegerät 220-230 V

**12648** - Schwarz 220 - **12642** - 220 Grün

**12641** - Schwarz 240 UK - **12643** - Grün 240 UK

Passendes Ladegerät • **12645**



**Profile  
Gehörschützer**  
Die Vorteile des passiven  
Gehörschutzes:  
• Lärmdämmung um ca.  
24 dB  
• Er kann problemlos mit  
Brillen getragen werden, ist  
leicht und besitzt gepolsterte  
Dichtungen sowie ein bequemes  
Kopfband.

**12649** - Schwarz



### Schießhandschuhe Cabretta

- Material: Leder
- Schwarz

**307200590** • S-XXL



### Schießhandschuhe Comfort

- Schwarz
- Material: Polyurethan und bi-elastische Maschenstruktur

**30720190** • S-XXL



### Schießhandschuhe Feuillant

- Braun
- Zusammensetzung: 100% Nubuck und Thinsulate Thermoschutz

**30720031** • S-XXL

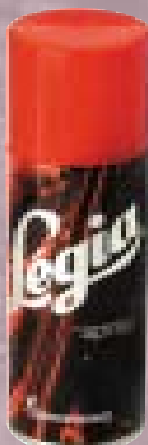

Standard  
200ml  
**12426**



Stockcare  
200ml  
**12427**



Longlife  
200ml  
**12428**

**Browning Legia spray Pflegeprodukte**  
Dank unseres Pumpensystems (ohne Treibgas) und der Haftqualitäten unserer Öle (geringe Flüchtigkeit) ist die Leistung des LEGIA SPRAYS um 25% höher als die klassischen Waffenöle.

- LEGIA SPRAY Standard (Rot) : Reinigungsöl für Lauf und System: das Spitzenprodukt zur Wartung und zum Schutz
- LEGIA SPRAY Stockcare (Grün) : Schaftschutz: die ideale Ergänzung zum Schutz und zur Wartung von Edelhölzern. Es nährt das Holz und verstärkt die Widerstandsfähigkeit aller Hölzer mit «ölgeschliffenem» Finish.
- LEGIA SPRAY Longlife (Grau) : wenig flüchtiges Öl, der Ölfilm bleibt länger auf den Waffen, dadurch ist es das ideale Produkt für Extrembedingungen (salzhaltiges, feuchtes Umfeld,...)



### Flintenlauf-Reinigungsset

Browning Barrel Weasel™ ist ein einfaches Utensil, das in ca. 10 Sekunden sorgfältig und intensiv Ihre Karabiner und Flinten reinigt. In Nylonkordel integrierte Bronzedrähte lösen die Verschmutzungen, welche anschließend von der Nylonkordel auf viel leichtere Art und Weise als mit Reinigungspatches eliminiert werden. Barrel Weasel besteht aus einer robusten, waschbaren, jahrelang haltbaren Nylonkordel.

**12410** - Kal 22

**12411** - Kal 270/7mm

**12413** - Kal 300/3006/308

**12414** - Kal 20

**12415** - Kal 12



### 12 bzw. 24 Pack Dome Cooler

- Beschichtung aus 600 Denier Polyester mit strapazierfähigem Polyurethan
- sehr dickes Vinyl Futter
- leckbeständig, elektronisch verschweißtes Futter
- robuste, selbstreparierende Reißverschlüsse
- aus Nylon gewebte solide Tragegurts
- die Struktur aus offenzelligem Schaumstoff bietet Schutz für Getränkedosen oder sogar eine Videokamera
- Mossy Oak Break-Up™ Design. In zwei Größen erhältlich, und ein Modell das sich in einen Rucksack verwandeln lässt.

**121796** - 12 pack

**121797** - 24 pack

### SOFT-SIDE COOLERS



### Back Pack Cooler

- Eine Tasche : 2 Möglichkeiten

**121795**



### Fowl Gear™ Blind Bag

- Außen robuste Nylonbeschichtung Mossy Oak Break Up™
- wasserdichte Beschichtung und Verschluss mit Überschlagn für eine perfekte Innenabdichtung
- beide Taschen verfügen über eine schwimmfähige Schaumstoffstruktur mit geschlossenen Zellen
- call pockets und eine gezippte Tasche sorgen für zusätzliche Dichtheit
- dieses Modell schwimmt noch mit 100 Schrotpatronen. Kal 12/76. Die äußeren Patronenschlaufen bieten eine praktische Anbringung weiterer Patronen zum schnellen Nachladen

**12171**



### Unterlage für die Waffenreinigung

Schützt gleichzeitig die Schusswaffe und das Zubehör. Der weiche Stoff aus Filzimitation schont die Schusswaffe und ist auf der Oberseite mit einer wasserdichten Zorb Tech™ Beschichtung versehen. Zorb Tech verhindert das Auftreten von Kratzern und das Eindringen der Reinigungsmittel. Diese Unterlage ist gegen Flecken vorbe-handelt, wasch- und trockenbar.

40,64 x 137,16 cm

**12420** - Schwarz

# OUTDOOR

## Midas Canvas Gewehrfutterale

- Außen: Canvas 22 oz. • Futter: Flanellstoff
- Wattierung: abgesteppter Flanellstoff
- unter der Druckknopfleiste verdeckter Front-RV
- Aufsätze und Nähte: Kanevas • Farbe: grün

**141999152** - 132 cm Grün

## Buck Mark Rifle Gewehrfutterale

600D polyester

- Grün
- Mit Reißverschluß

**1410036** - 92 cm Grün

## Deluxe Canvas Gewehrfutterale

- Außen: Baumwollcanvas • Futter: Sherpa Velours
- Wattierung: offenzelliger Schaumstoff
- Reißverschluss: # 5 Nylon • Aufsätze und Nähte: expandiertes Vinyl • Farbe: grün

**141220152** - 132 cm Grün

**141220248** - 112 cm Grün

## Gewehrfutteral mit Tontauben-Logo

Logo Schwarz/Fluo

**149217** für Lauflänge 71 cm

**149221** für Lauflänge 76 - 81 cm

## X-Cellerator Gewehrriemen

- Leicht einstellbare Schlaufenbefestigung
- Ebenfalls als Schultergurt oder Rucksackträger einsetzbar
- Zahlreiche Einstellmöglichkeiten
- Große Bewegungsfreiheit
- Breite: 3,2 cm.



Für alle Browning Büchsen geeignet

**122302025** - Schwarz

**122301425** - Beige

**122300125** - MoBu

Für BPS Kal 12/20 A5 und

Gold Kal 12/20 geeignet

**122302029** - Schwarz

**122300129** - MoBu

# BROWNING

## Standard Canvas Gewehrfutterale

- Außen: Baumwollcanvas
- Futter: gebürstetes Nylontrikot
- Wattierung: Tuff Pad
- Reißverschluss: # 5 Nylon
- Aufsätze und Nähte: expandiertes Vinyl
- Farbe: grün, rotbraun • Mossy Oak Break Up

**141202150** - 127 cm Beige

**141202152** - 132 cm Beige

**141205152** - 132 cm Grün

**141221150** - 127 cm MoBu

**141221152** - 132 cm MoBu

(MoBu = Mossy Oak Breakup)

## X-Cellerator Plus™ Traggurte mit Patronenschlaufen

Passt zu allen Browning-Flinten  
• Drei Patronenschlaufen auf dem Schulterpolster halten zusätzliche Munition bereit

**122302325**

- Der gepolsterte Schultergurt sorgt für optimalen Komfort
- Leicht einzustellende Gleitschnalle
- Mit Gurthaltern aus Nylon
- Farbe: Schwarz oder Mossy Oak® Break up®

**122310325**

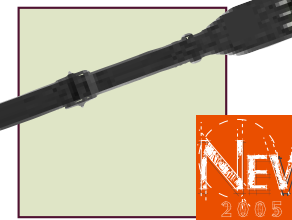



## Leder/Leinen Koffer

- Tragegriff aus dickem Leder, Lederverstärkung an den Kanten und Ecken
  - Inneres aus weichem Gewebe mit Browning-Logo.
  - Je nach Lauflänge (von 66 cm bis 81 cm) herausnehmbare Zwischenfächer
  - 2 Kombinationsschlösser sowie zwei Lederriemen
- 142610** - Beige



## Leder Koffer

- Handgefertigter Koffer ganz aus Leder. Für DeLuxe Waffen
- Tragegriff aus dickem Leder, Lederverstärkung an den Kanten und Ecken
- 2 Kombinationsschlösser zusammen mit zwei Lederriemen
- Holzkorpus
- Je nach Lauflänge herausnehmbares Zwischenfach (von 66 cm bis 81 cm).
- Natural

**142410**

9 4 - 9 5

## Koffer der Serie European Collector

Die aus Cordura 1.000 Deniers bestehende Außenhaut ist sehr kratz- und reißfest. Für Invectro-Choke-Hülsen ist ein spezielles Fach vorgesehen. Der Koffer hat verstärkte Ecken und Kombinationsschlösser. Nur für Schrotflinten mit 76 cm

- Beige

**142760**

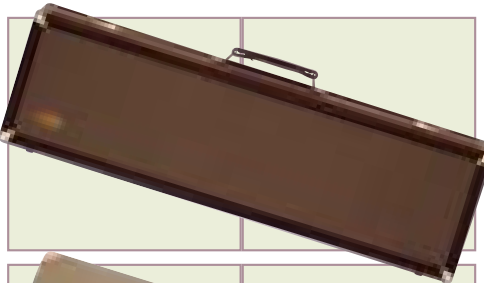

## Canvaskoffer

- Außen mit Kanevas und Lederschutzecken, dicker Ledergriff und Browning Logo aus Leder
- Angepasst an Lauflängen von 66 bis 81 cm
- Zwei Messing-Kombinationsschlösser sichern Ihre Waffe.
- Innen mit weicher Samteinlage ausgelegt.

- Olivgrün

**142510**

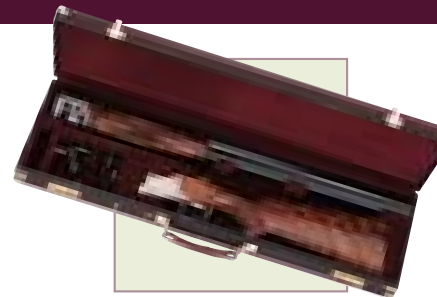
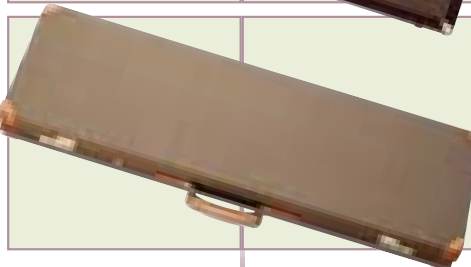

## Koffer der Serie Dura Wax

Das Dura Wax von Browning ist extrem kratz- und reißfest und bietet Schutz gegen Witterungseinflüsse. Positionsblöcke halten Ihr Gewehr sicher.

Für Schrotflinten mit 76 cm Lauflänge

- Grün

**142720**





# OUTDOOR

## Signature Koffer

- Außen sehr schön, in scharzem Cordura® 1000 Denier mit rotem Aufsatz und Browning Logo in Messingausführung
- solide Holzbauweise • alle Innenwände, einschließlich der weichen Sicherungskeile für Ihre Waffe, sind mit einem zarten grauen Plüschfutter überzogen
- solide Messing-Kombinationsschlösser und Metallschutzecken.
- Schwarz/Rot

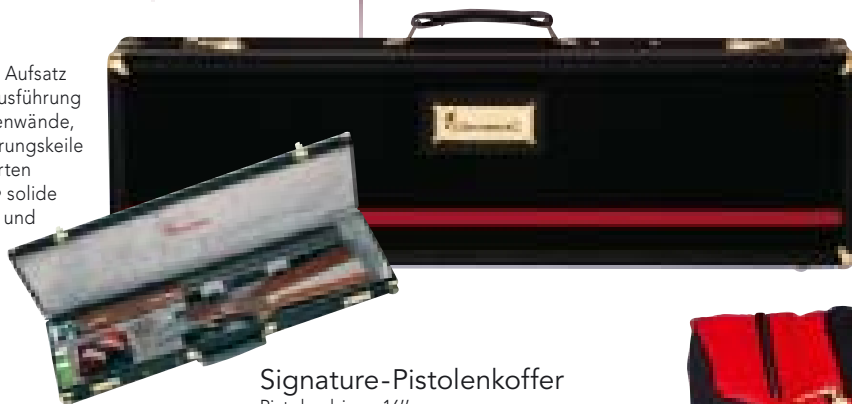

142730

## Patronen Tasche

- Im mittleren Fach können bis zu zwei Patronenpackungen untergebracht werden
- zwei große, für die Wettkampfbühne vorge-sehene, gezippte Taschen
- seine Verstärkung erhöht die Strapazierfähigkeit und ermöglicht, die Tasche senkrecht zu stellen.
- Schwarz/Rot

12141

## Signature One Box Carrier

- Für eine Packung Patronen
- aus Cordura®
- Schwarz/Rot

12150

## Signature-Pistolenkoffer

- Pistolen bis zu 16"
- Außenhaut: Polyester 1200 Denier
- Corduroy-Futter
- Polstermaterial: Dual-Tech-Schaumstoff
- Reißverschluss 7 aus Delrin
- Innenausstattung & Rand: Polyester 1200 Denier
- Mit Vorhängeschloss für Reißverschluss
- Schwarz/Rot

143401816



## Signature Cargo Taschen

- Strapazierfähige Nylonstruktur mit Schultergurt • innen sehr geräumig und mit wasserdichter Vinyl-Beschichtung
- zwei, seitlich mit YKK RV® gezippte Taschen auf der Rückseite und eine auf der Vorderseite.
- Schwarz/Rot

121311 - Kleine Cargo Tasche

121312 - Mittlere Cargo Tasche



12115

12116

## Signature Wettkampftasche

- Außen in Cordura® 1000 Denier mit selbstreparierenden Reißverschlüssen • verstärktes Innenfutter • Dichtzellenschaumstoff zur Versteifung • diese dehn-bare Wettkampftasche ist für leere Patronen vorgesehen und kann durch Schnurzüge fest geschlossen werden • gepolsterter Tragegriff und Schultergurt.
- Schwarz/Rot

## Signature Gewehrfutterale

- Außen: Cordura® 1000 Denier • Futter: Corduroy • Wattierung: Dual-Tech Schaumstoff • Reißverschluss: # 7 Delrin • Aufsätze und Nähte: Cordura® • Farbe: schwarz

141401150 - 76 cm Schaft

141401152 - 81 cm Schaft

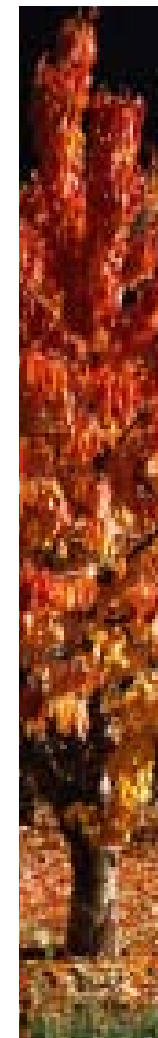



**Kodiak F.D.T.**  
Klinge 9,5 cm • EDELSTAHL AUS 8A mit  
Teflon-Beschichtung  
Griff 12 cm • Zytel  
Gewicht 200 g  
**>Mod. 600 - 322600**



**Kodiak F.D.T. Drop Point**  
Klinge 9,5 cm • EDELSTAHL AUS 8A mit  
Teflon-Beschichtung  
Griff 12 cm • Zytel  
Gewicht 125 g  
**>Mod. 608 - 322608**



**Wingshooter F.D.T.**  
Klinge 8,5 cm • EDELSTAHL AUS 8A mit  
Teflon-Beschichtung  
Griff 10,5 cm • Zytel

Gewicht 150 g  
**>Mod. 620 - 322620**



**Angler F.D.T.**  
Klinge 7,5 cm • EDELSTAHL AUS 8A  
mit Teflon-Beschichtung  
Griff 10,5 cm • Zytel  
Gewicht 150 g  
**>Mod. 630 - 322630**



**Kodiak MOBU**  
Klinge 9 cm • EDELSTAHL AUS 8A mit  
Teflon-Beschichtung  
Griff 12 cm • Zytel MOBU

Gewicht 150 g  
**>Mod. 645 - 322645**

## MESSER-KOLLEKTION F.D.T.



Gewicht 70 g  
**>Mod. 690 - 322690**



Gewicht 150 g  
**>Mod. 691 - 322691**



Gewicht 215 g  
**>Mod. 692 - 322692**



Alle Messer werden mit einem Etui,  
einer Box oder in Blisterverpackung geliefert



**Extreme F.D.T.**  
Klinge 9 cm • EDELSTAHL  
440 C mit Teflon-  
Beschichtung  
Griff 11,5 cm • Aluminium mit  
Targummibeschichtung •  
MOBU

## SILHOUETTES MESSER-KOLLEKTION



### Buck Mark

Klinge 11,5 cm • EDELSTAHL  
440B mit Teflon-Beschichtung  
Griff 11,5 cm • Aluminium mit  
Targummibeschichtung •  
MOBU  
Gewicht 250 g  
**>Mod. 670 - 322670**

Klinge 11,5 cm • EDELSTAHL  
440B mit Teflon-Beschichtung  
Griff 11,5 cm • Aluminium mit  
Targummibeschichtung •  
MOBU  
Gewicht 250 g  
**>Mod. 672 - 322672**

Klinge 12 cm • EDELSTAHL 440B mit  
Teflon-Beschichtung  
Griff 11,5 cm • Aluminium mit  
Targummibeschichtung • MOBU  
Gewicht 250 g  
**>Mod. 671 - 322671**





## SIGNATURE MESSER-KOLLEKTION

Klinge 9 cm • EDELSTAHL AUS 8A  
Griff 11,5 cm • Zytel  
Gewicht 110 g

>Mod. 709 - 322709



Klinge 11 cm • EDELSTAHL AUS 8A  
Griff 13 cm • Zytel  
Gewicht 125 g

>Mod. 708 - 322708



## OUTDOOR

Long Trailing  
Klinge 10 cm • EDELSTAHL AU S-8A  
Griff 12 cm • Zytel + Pakkaholz

Medium Drop  
Klinge 8 cm • EDELSTAHL AU S-8A  
Griff 10 cm • Zytel + Pakkaholz

Medium Trail

Big Game  
Klinge 8,5 cm • EDELSTAHL AU S-8A  
Griff 11,5 cm • Zytel + Pakkaholz



Gewicht 110 g

>Mod. 817 - 322817

Gewicht 75 g

>Mod. 825 - 322825

Gewicht 75 g

>Mod. 836 - 322836

Gewicht 150 g

>Mod. 828 - 322828

## RED DEER MESSER-KOLLEKTION



Klinge 8,5 cm • EDELSTAHL 440  
Griff 11 cm • echtes Hirschhorn

Gewicht 250 g

>Mod. 5004 - 322996

Gewicht 220 g

>Mod. 5003 - 322995



## FEATHERWEIGHT MESSER-KOLLEKTION

Faltsäge Wild & Camping

>Mod. 900 - 322900

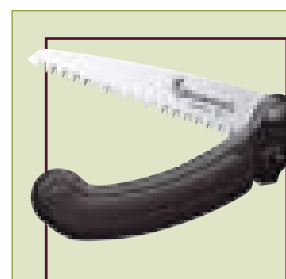

Take-Down Säge

Klinge 322910 38 cm • Holz und Knochen  
Klinge 322911 45 cm • Holz und Knochen  
Aluminiumgriff 6061-T6  
Schaumstoffgriff

Gewicht 300 g

>Mod. 910/911 -  
Ref. 322910/322911



## HAWK HUNTER JAGDMESSER KOLLEKTION Hunter Skinner



Klinge 11 cm • EDELSTAHL 440B  
Griff 11,5 cm • echtes Hirschhorn  
Gewicht 290 g

>Mod. 2608 CE - 322993

Gewicht 300 g

>Mod. 2608 WW - RX2608WW

Klinge 11 cm • EDELSTAHL 440B  
Griff 11,5 cm • Pakkaholz  
Gewicht 315 g

>Mod. 2608 - 322992

Klinge 11,5 cm • EDELSTAHL 440B  
Griff 11,5 cm • Cocobolo Macassar  
Holz  
Gewicht 300 g

>Mod. 2608 W - RX2608W



## DOLCH- KOLLEKTION

### Solitaire

Klinge 23 cm • EDELSTAHL 440  
Griff 12,5 cm • echtes  
Hirschhorn

Gewicht 500 g

>Mod. 119 - 322991

### Hallali

Klinge 23 cm • EDELSTAHL 440  
Griff 12,5 cm • echtes  
Hirschhorn

Gewicht 500 g

>Mod. 019 - 322990

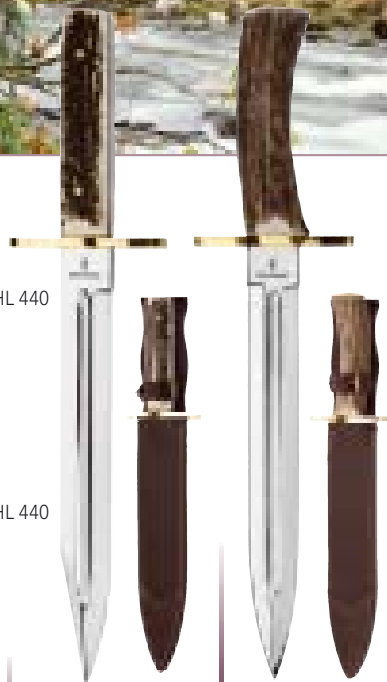

## MESSER-KOLLEKTION ZUM 125. JUBILÄUM



Solange Vorrat reicht

Griff Schwarz G10 + rotes Ahornholz  
Gewicht 800 g incl. Holzkasette

>Mod. 76 - 321076

Klinge 8,5 cm • EDELSTAHL 440C mit Teflon-  
Beschichtung  
Griff 11,5 cm • Schwarz G10  
Gewicht 75 g

>Mod. 75 - 321075

# VECTIS

DIE LUFGEGWEHRE



Vectis 026



Vectis 032



Vectis 220

MODELL	Vectis 026	Vectis 032	Vectis 220
LÄUFE	kippläufe	kippläufe	fix
Länge	47 cm	47 cm	46 cm
Kaliber	4,5 mm	4,5 mm	4,5 mm
Visier	höhen	höhen	höhen
	und seiteneinstellbar	und seiteneinstellbar	und seiteneinstellbar
SCHAFT (*)	Buche	Buche	Buche
Finish	satiertlack	satiertlack	satiertlack
Quadrillage	ja	ja	ja
LÄNGE	111 cm	114 cm	115,5 cm
GESAMTGEWICHT	3,15 kg	3,4 kg	4,22 kg
GEHÄUSE	mit schiene 11 mm	mit schiene 11 mm	mit schiene 11 mm
SURETE	nicht automatische	automatische	automatische
VO(*) VITESSE	270 m/s	312 m/s	280 m/s

(\*) je nach gesetzl. Bestimmungen

# LEGIA PHOENIX

JAGD-SCHROTPATRONEN

Legia Phoenix Semi-magnum 42g Ni



Legia Phoenix Classic 34g



Legia Phoenix Super 36g Ni



REF.	CAL	Σ	Σ	Σ	Σ	Σ	Σ	Σ	Σ

Légia Phoenix Classic	CBPXCL34P	12/70	22 Ni	34 g	A jupe	0-2-4-5-6-7	400	10
Légia Phoenix Super	CBPXU36P	12/70	22 Ni	36 g Ni	A jupe	0-2-4-5-6-7	400	10
Légia Phoenix Semi magnum	CBPXSM42P	12/70	22 Ni	42 g Ni	A jupe	0-2-4-5-6	390	10
Légia Phoenix Brenneke	CBPXBK12	12/67	22 Ni	31,5 g (486 gr)	-	Brenneke	445	10

B Y B R O W N I N G

**Browning International s.a.**

Parc Industriel des Hauts-Sarts  
3<sup>ème</sup> avenue, 25  
B-4040 Herstal - BELGIUM  
Fax: +32 (0)4 240 52 12  
[www.browningint.com](http://www.browningint.com)

**RZBCAT05AL :**

**2€**

**D**



**BROWNING**  
The Best There Is<sup>®</sup>

Fusion Evolve II

