



BROWNING
The Best There Is

2005



 **NEW**
CYNERGY

Cynergy Composite Black Ice



B R O W N I N G U N E P A S S I O N

La 1^{ère} arme, c'est comme le 1^{er} flirt, on ne l'oublie pas. C'était une carabine 22 à un coup de la Fabrique nationale d'armes de guerre d'Herstal, qui n'était pas encore la FN tout court. Chargée avec des «bosquettes», elle m'a laissé des émotions inoubliables à l'affût des merles et étourneaux, dans une cabane près du cerisier.

L'association BROWNING et FN, je l'ai découverte quelques années plus tard. J'avais été impressionné par l'adresse en battue de perdreaux d'un compagnon de chasse qui tirait avec un «Auto 5», qu'il appelait son BROWNING tout simplement. Fréquentant, d'abord en spectateur les stands de ball trap, je remarquais aussi que les «crack shots» avaient souvent un superposé BROWNING. A partir de là j'ai été convaincu que c'était la marque des bons tireurs.

J'ai gardé un faible pour les automati-

ques, parce qu'ils me tombent mieux, parce qu'ils demandent des soins plus attentifs qui prolongent le plaisir de les manipuler. J'ai la chance d'avoir un armurier passionné, grâce à qui j'ai un petit «harem» d'automatiques BROWNING. Chacun a son gibier préféré, celui avec lequel le souvenir des plus jolis coups est resté gravé.

- Le «double automatique», sans doute mon favori, parce que sa ligne est d'une sobre élégance qui me plaît. C'est lui le compagnon de mes plus belles chasses au lapin en plaine. Un peu au chômage en ce moment, Jeannot étant hélas assez mal en point à cause du VHD.

- L'«Auto 5» super allégé. Pour moi l'un des meilleurs des «autos», le modèle le plus achevé de la gamme en poids, équilibre, aisance de mise en joue. J'entends encore le «splatch» des canards s'écrasant dans la flaque

d'eau d'une pâture lors d'une passée en bord d'étang... Depuis lors, c'est mon «canardier», même s'il m'accompagne souvent en chasse de plaine devant soi.

- L'«A500». Celui là est ultra spécialisé dans l'affût aux pigeons près des chênes-dortoirs. Je lui fais parfois des infidélités, mais je le reprends toujours avec confiance, car c'est avec lui que j'ai réussi mes plus beaux tableaux.

- Le «B 2000» avec qui je trompe parfois le précédent, parce que le 10 décembre 1994, il m'a fait mettre au carnier 5 «petits bleus» avec 5 cartouches, dont un doublé acrobatique. Depuis lors, quand je le prends, j'espère renouveler l'exploit.

- L'«Auto 5» super allégé cal 20. Une merveille de légèreté (2,550 kg) et de maniabilité qui m'accompagne au bois en fin de saison, en souvenir de sa 1^{ère} sortie, et de sa 1^{ère} bécasse, cueillie à

la cime d'un fayard.

- L'«Auto 5 Final Tribute»... La «dernière contribution» de la FN à l'auto 5. Je manœuvre la culasse, je l'épaule, je lui passe le chiffon, mais je ne l'ai pas encore amené à la chasse, de peur de ternir son bois et son bronzage, et ... il est encore vierge de tout coup de fusil.

Je terminerai par une pointe de regret, je n'ai pas encore le BROWNING de mon gibier préféré : le perdreau gris. Je le marierai volontiers avec l'actuel FUSION EVOLVE, dont la ligne tendue et profilée s'harmonise parfaitement avec le vol nerveux et rectiligne de cet oiseau-roi de ma plaine de Flandre.

JEAN-PIERRE DEKEISTER

BROWNING
The Best There Is

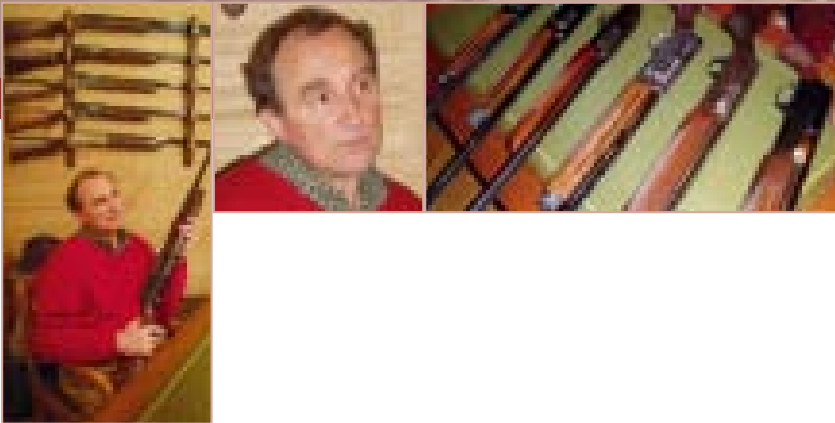

B Y B R O W N I N G

SOMMAIRE

BROWNING, UNE PASSION	2
SOMMAIRE	3
SPIRIT OF JOHN MOSES BROWNING	4
BROWNING «THE BEST THERE IS»	6
ARMES CUSTOM SHOP	8
ARMES DE CHASSE	
FUSILS SUPERPOSÉS	22
FUSILS SEMI-AUTOMATIQUES	32
CARABINES EXPRESS	42
CARABINES SEMI-AUTOMATIQUES	44
CARABINES À RÉPÉTITION	51
OPTIQUE - OPTALENS	56
ARMES DE CHASSE ET DE TIR (GTS)	60
ARMES DE TIR	
FUSILS SUPERPOSÉS	64
CARABINES .22	76
ARMES DE POING	77
MONTAGE POUR OPTIQUE	80
OUTDOOR	
VÊTEMENTS	82
ACCESSOIRES	91
CARTOUCHES - ARMES À AIR	99

The trademarks displayed, except the Winchester® trademark are the exclusive property of Browning International.
No use will be allowed prior to formal approval by Browning International, and unauthorised use will be prosecuted.
The Winchester® trademark is licensed to Browning International by Olin Corporation. (USA)
The documents, information, technical data, and photographs displayed in the present catalogue may not be reproduced, modified, translated or inserted in

a databank, communicated to the public, in whole or in part, in any form whatsoever, without Browning International's prior and written approval. All rights reserved for all countries.»
Les caractéristiques de ce catalogue peuvent être modifiées sans notice préalable. Les photos sont non contractuelles.
L'achat et la possession des produits présentés dans ce catalogue sont soumis à la législation en vigueur.

- Editeur responsable : Philippe Chamoret, Marketing Manager Browning International
- Design & Infographie : Agence To Be, Thimister (Belgium) www.to-be.be
- Photos : To Be, Armand Dedée, Browning et Winchester
- Impression : Casterman

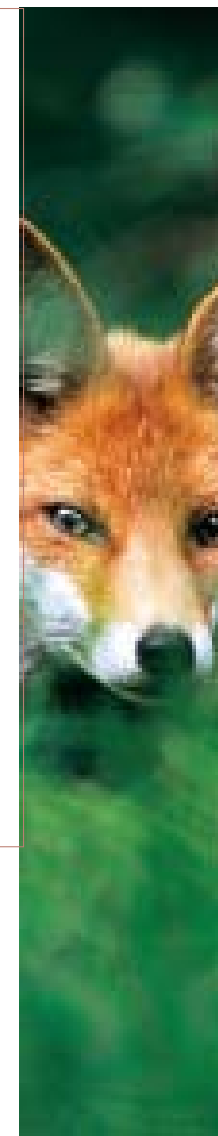



4

5

John Moses Browning: une vie d'inventeur

John Moses Browning est né le 23 janvier 1855 à Ogden, dans l'Utah. Il était l'un des 22 enfants de Jonathan Browning, qui, il faut le préciser, avait trois épouses, en bon Mormon qu'il était.

Le jeune John Moses avait de qui tenir en ce qui concerne la fabrication d'armes puisque son père, armurier, avait déjà mis au point quelques innovations en ce domaine. Le gamin passait son temps dans l'atelier de son père, et savait le nom de toutes les pièces d'une arme avant de connaître l'alphabet... Dès l'âge de 6 ans, il bricolait des accessoires de pêche avec des bouts de ferraille qu'il martelait sur un établi à sa taille, improvisé avec une caisse de bois. Le père Browning avait beau être connu pour sa patience, il avait souvent du mal à réprimer son agacement devant les «Pourquoi ?»

incessants du petit John Moses qui le perturbait dans son travail...

La vie de ce gamin du XIXe siècle américain fourmille d'anecdotes ayant toutes un point commun: elles laissent deviner avec des années d'avance le profil d'un inventeur de génie, à la renommée internationale. Nombreux sont les auteurs qui font le parallèle entre Browning et Thomas Edison, un autre génie autodidacte de cette époque. À l'âge de 23 ans, John Moses déposa son premier brevet, portant sur le J.M. Browning Single Shot Rifle». La rédaction du texte du brevet selon les formes requises lui demanda plus de peine que l'invention technique elle-même. Cette dernière consistait en une simplification du mécanisme de percussion, le rendant ainsi plus durable et plus sûr.

C'est à la même époque que Browning épousa Rachel Teresa Child, qui restera la compagne de toute sa vie.

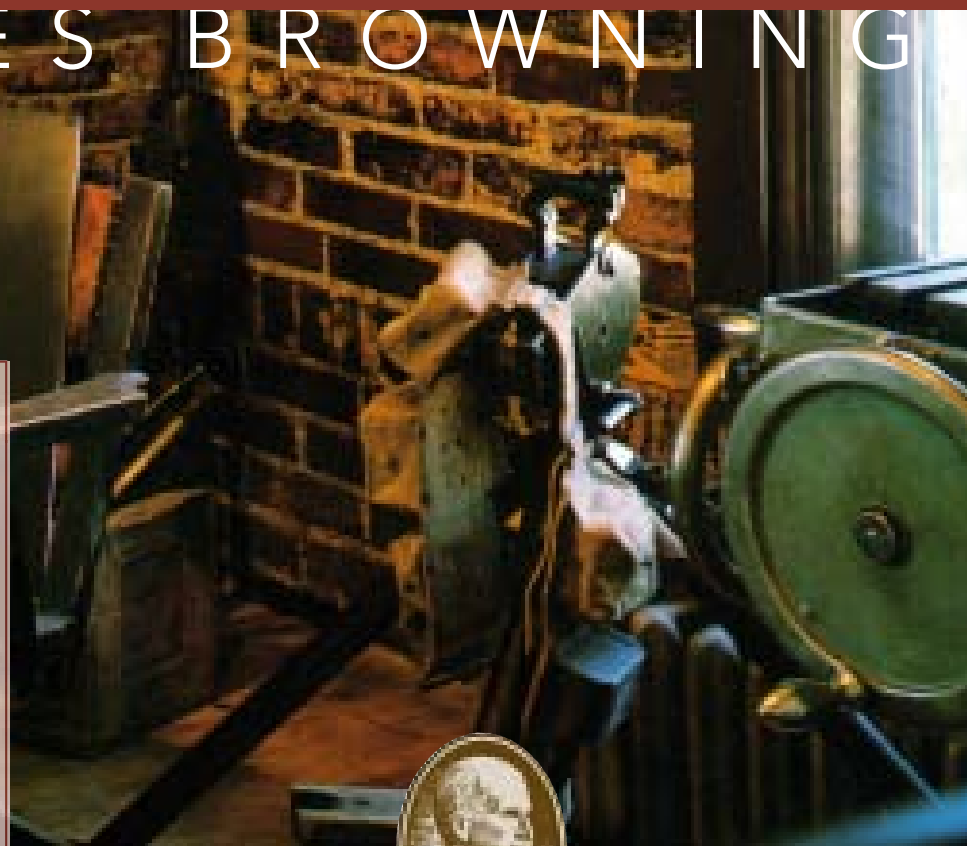

Peu avant sa mort, son père lui céda son commerce et le jeune Browning, en association avec son frère Matt, sans avoir jamais actionné une machine-outil, avec moins de mille dollars en banque, transformait la modeste boutique en une petite fabrique d'armes occupant 7 personnes. Mais dès le départ, située loin de tout centre urbain, donc d'une clientèle fournie, dépourvue de capital, l'affaire vivait. Jusqu'à ce que la chance se charge de faire connaître l'inventeur. Un représentant de la firme Winchester fit parvenir à

sa direction une arme faite par les frères Browning, qu'il avait découverte dans un autre État et rachetée à son propriétaire, et dont la conception lui semblait intéressante. Il avait vu tellement juste que le directeur général de Winchester s'embarqua sur le champ pour un long voyage de 6 jours vers l'Ouest encore sauvage afin de rencontrer les frères Browning. Stupéfait de découvrir deux gamins d'une vingtaine d'années dans un atelier de campagne, il fut cependant assez perspicace pour aller au-delà des apparences et conclure

avec eux des accords commerciaux qui perdurèrent plusieurs dizaines d'années. Au fil des ans, Browning accorda à plusieurs fabricants des licences pour les dizaines d'inventions et d'armes qu'il mit au point. Il n'est pas exagéré de dire qu'il a tout inventé dans le domaine des armes à feu. Et de plus, il faut remarquer que l'essentiel de ses innovations technologiques n'ont pu être ni améliorées, ni supplantées depuis le début de ce siècle. Cela montre à quel degré de perfection il était parvenu. En 1897, c'est encore un direc-

teur commercial au nez fin, venu cette fois de la Fabrique Nationale d'Armes de Guerre de Herstal, qui remarqua un pistolet 7.65 Browning au mécanisme de verrouillage original. La FN en obtint la licence de fabrication, et ce fut le début d'une collaboration ininterrompue entre l'inventeur installé sur les rives du Grand Lac Salé et l'usine des bords de Meuse. Browning atteignit le sommet de son art avec le fusil de chasse semi-automatique Auto-5, dont le succès commercial fut considérable et qui motiva la

première visite de l'inventeur à Herstal.

Mais sa popularité mondiale est due sans nul doute au pistolet semi-automatique GP (Grande Puissance), produit à plus de 10 millions d'exemplaires, adopté depuis 1907 par la plupart des forces de l'ordre et des armées du monde. Le nom de Browning est d'ailleurs devenu un nom générique pour désigner ce type de pistolet.

Aucun des succès de Browning n'est dû au hasard : comme tous les pionniers américains, il força la chance avec une

somme considérable de travail. Sa force de caractère et la fermeté de ses principes étaient peu communs. Ainsi, vers la fin de sa vie, il se vit proposer un titre honorifique par une université. Il le refusa avec pour seul motif «qu'il s'était donné pour règle de ne rien accepter qu'il n'eût gagné par son travail». Ce génie des armes fut fauché en plein travail à son bureau de Herstal, lors de son 61ème séjour en Belgique en 1926. Il mourut d'une crise cardiaque dans les bras de son fils Val. Ses derniers mots furent : «Fils, je ne serais pas surpris que

je sois en train de mourir. Le travail fut interrompu, et les ouvriers vinrent rendre hommage à la dépouille de celui qui avait confié à leur entreprise le soin de concrétiser l'essentiel de ses dons. Rapatrié aux États-Unis, l'inventeur reçut les honneurs militaires. Sans discontinuer, son fils Val poursuivit sa collaboration avec l'usine belge.

HISTORIQUE DES ARMES

CHRONOLOGIE

23 janvier 1855

Naissance de John Moses Browning.

Printemps 1878.

John Browning commence à travailler sur sa première carabine à un coup.

7 octobre 1879

Le Brevet US N° 220 271 a été accordé pour la carabine à un coup.

En 1880

Avec l'aide son frère, John Browning crée sa fabrique d'armes.

13 septembre 1882

Brevet déposé pour une carabine à levier de sous garde, chien extérieur et magasin tubulaire.

Printemps 1883

Mr. T.G. Bennett, Vice-Président et Directeur Général de Winchester Repeating Arms Company, vient à Ogden en Utah et signe un accord qui durera dix-neuf ans et qui changera le cours de l'histoire des armes à feu. Selon cette transaction, le Single Shot est vendu à Winchester et M. Bennett se réserve les premiers droits sur cette nouvelle arme à répétition. Le Single Shot devient le Modèle Winchester 1885.

Octobre 1884

Le Brevet N° 306 577 est accordé pour cette nouvelle arme à répétition et John part avec son frère Matt pour New Haven dans le Connecticut, afin de livrer ce qui deviendra le célèbre Modèle Winchester 1886.

6 janvier 1890

John dépose son premier brevet d'arme ayant un fonctionnement à gaz.

19 janvier 1894

Brevet déposé pour le Modèle Winchester 1894, la première carabine grand public à répétition à utiliser des cartouches à poudre sans fumée.

Cette carabine est considérée par beaucoup comme la carabine la plus populaire jamais fabriquée.

14 septembre 1895

Dépôt d'une demande de brevet pour un pistolet semi-automatique.

17 juillet 1897

Un contrat entre Browning et la Fabrique Nationale est signé qui autorise la société belge à fabriquer un pisto-

let semi-automatique de type « Blowback », calibre 32, pour tous les marchés en dehors des Etats-Unis.

La production commence en 1899.

8 février 1900

Le premier de quatre brevets est déposé pour un fusil révolutionnaire à chargement automatique. Il sera fabriqué par la Fabrique Nationale en 1903 et par la société Remington Arms en 1905.

24 mars 1902

Un contrat est signé qui accorde à la Fabrique Nationale les droits internationaux exclusifs pour fabriquer et vendre ce fusil à chargement automatique, le célèbre AUTO 5.

17 février 1910

Des brevets sont déposés pour un pistolet semi-automatique calibre 45. Il sera l'arme de poing officielle de l'armée des Etats-Unis pendant presque 75 ans.

Juillet 1917

Le travail sur la Mitrailleur à Refroidissement par Eau calibre 50 commence.

Terminée trop tard pour la 1ère Guerre Mondiale, cette

arme a joué un rôle prédominant pendant la Seconde Guerre Mondiale et la Guerre de Corée.

1er août 1917

Demande de brevet pour la Browning Automatic Rifle (BAR).

Cette arme est utilisée pour la première fois en 1918.

15 octobre 1923

Le premier de deux brevets est déposé pour le fusil Superposé Over/Under, le fameux B 25.

28 juin 1923

Dépôt d'une demande de brevet pour un pistolet semi-automatique 9 mm, à court recul, culasse verrouillée et chien extérieur. C'est le dernier pistolet développé par John M. Browning.

26 novembre 1926

John Moses Browning meurt d'un arrêt cardiaque à Liège en Belgique.

Le grand inventeur et concepteur d'armes industriel a déposé les armes.

1936

Introduction de l'Auto-5 "Sweet Sixteen".

1955

Introduction du fusil double automatique calibre 12.

1966

Introduction au grand public de la carabine semi-automatique BAR.

Mai 1969

Carabine .22 à levier BL-22.

1968

La carabine à levier de sous garde BLR vient s'ajouter à la gamme.

1969

Le fusil B-SS calibre 12 à canons juxtaposés est lancé.

1970

Introduction de nouvelles armes : le fusil Liège à canons superposés calibre 12 et le B-SS calibre 20.

1972

La production de l'Auto-5 s'effectue au Japon.

1977

90% des actions en circulation de Browning Arms Company sont rachetées par FN.

1978

La Société Browning est centenaire.

Introduction du fusil à canons superposés B26.

1980

Introduction du fusil à canons superposés B27.

1983

Introduction des chokes Invector.

1984

Introduction de L'Auto 5 Gold Classic. Modèle 1895 en calibre 30-06.

1985

Introduction du fusil à canons superposés B 125

Introduction de la carabine A-Bolt. Réintroduction du Modèle 1885.

1987

Introduction du fusil A-500.

1988

Le Custom Gun Shop, est réintégré en Belgique et fabrique essentiellement les superposés B 125 et B 25

Introduction du fusil à canons superposés B 127.

1990

Introduction des canons Back-Bored.

1991

Introduction du fusil à canons superposés B 325.

Introduction du pistolet BDM (Double Mode) et du Hi-Power Practical 9 mm.

1994

Introduction du BOSS® (Ballistic Optimizing Shooting System). Introduction du fusil Gold à chargement automatique en calibres 12 et 20.

1995

Introduction du fusil à canons superposés B 425.

1997

Introduction de la carabine à pompe BPR.

1998

Introduction du Gold 3 1/2" Hunter – premier fusil à chargement automatique fonctionnant à gaz et pouvant tirer toutes les cartouches de « 2 3/4" », « 3" » et « 3 1/2" ». Le fusil Auto 5 n'est plus fabriqué.

1999

Introduction de la carabine à réarmement linéaire Acera.

2000

Série limitée « Auto 5 Final Tribute ».

2002

En partenariat avec Winchester Munitions, Browning introduit une nouvelle catégorie de calibres pour carabines avec l'introduction du Winchester 300 Short Magnum.

2003

Introduction du B 525.

Introduction des carabines semi-automatiques ShortTrac et LongTrac.

La famille des calibres Short Magnum s'agrandit et comprend désormais le 270 et le 7 mm WSM.

2004

Introduction du fusil à canons superposés révolutionnaire Cynergy.

Introduction du fusil semi-automatique Fusion Evolve.

Browning et Winchester font évoluer le concept du Short Magnum grâce à l'introduction du 223 et du 243 Super Short Magnum. Cette évolution ne concerne pas seulement ces nouveaux calibres mais également une nouvelle catégorie de carabines à verrou, les actions Super-Short. Les A-Bolt sont chambrées en 223 et en 243 WSSM.



BROWNING «THE BEST THERE IS»

Depuis 125 ans Browning développe des armes de chasse aussi résistantes qu'élégantes. Notre longue expérience nous a permis de réaliser l'union parfaite entre les traditions armurières ancestrales et les technologies de pointe. Réalisées par des chasseurs pour des chasseurs, les armes Browning sont plus que jamais un label de qualité et de fiabilité. Parce que nous sommes à l'écoute de vos besoins, de vos envies et de l'évolution de la chasse nous nous appuyons sur la tradition pour créer sans cesse de nouveaux produits dignes du prestigieux héritage de la marque.



6

-

7

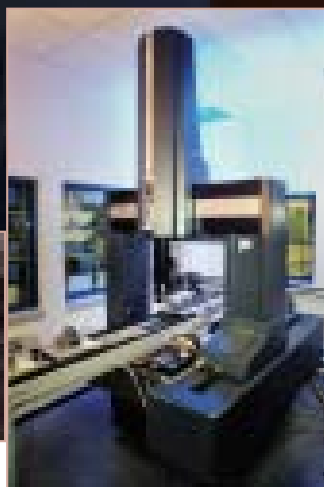
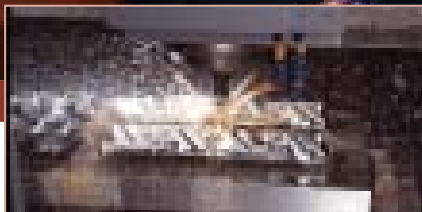

B Y B R O W N I N G

1. Qualité / fiabilité

La qualité légendaire des armes Browning est le résultat du soin apporté à toutes les étapes de la fabrication, ainsi, par exemple :

-La mécanisation s'effectue aujourd'hui par le biais d'un parc de machines ultramodernes à commandes numériques.



-Une machine à lecture 3 dimensions garantit un contrôle infallible de la production, un respect inégalé des tolérances pour une plus grande rigueur de fabrication.

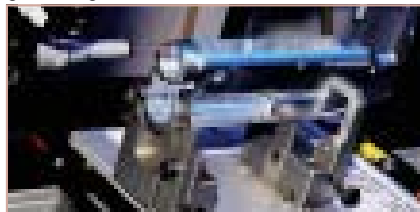

-Grâce à la technologie PVD, les surfaces métalliques reçoivent des micro-recouvrements sous vide d'air de nitrure de titane, de nitrure de chrome ou de carbure de tungstène. Cette technique a pour avantage d'accroître la dureté et la durée de vie des pièces ainsi que leur résistance à la corrosion.

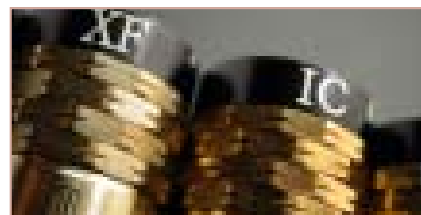

Les matières nobles traditionnelles côtoient les matériaux les plus modernes, issus des secteurs de pointe des industries aéronautique et automobile. Sur nos armes, le noyer et l'acier sont désormais associés à l'aluminium, aux matériaux composites et à la fibre de carbone pour de meilleures performances et une fiabilité à la hauteur de la réputation de la marque.

2. Innovation / modernité

Parce qu'une arme doit être belle et utile nous avons recours aux techniques de création les plus avancées pour repousser sans cesse les frontières du design mais sans jamais oublier que sur le terrain c'est l'efficacité qui prime.

Parmi les nombreuses inventions récentes, citons les suivantes :

- Les nouveaux calibres magnum compacts (Winchester Short Magnum, Winchester Super Short Magnum), plus puissants mais générant moins de recul que les magnums classiques, ont été développés en association avec Winchester, l'autre grande marque du groupe Browning International. Ces magnums miniatures répondent parfaitement aux souhaits des chasseurs qui désirent des armes plus légères et plus maniables.

Le succès de ces nouvelles munitions a entraîné leur adoption par l'ensemble de l'industrie armurière, qui a adapté ses armes à nos cartouches. Browning a choisi d'élaborer de nouveaux systèmes d'armes exclusifs, spécifiques et brevetés pour mieux répondre aux contraintes particulières de ces nouveaux calibres et pour optimiser ainsi leurs performances dans une totale sûreté de fonctionnement.

3. Performances / efficacité

La marque Browning est devenue une marque de légende étant à la base des plus grandes innovations de l'industrie armurière depuis le début du siècle dernier.

Ces innovations ont vu le jour grâce aux équipes de recherche et développement basées en Europe et aux Etats-Unis (Browning et FN) et utilisant les technologies les plus modernes comme la conception assistée par ordinateur (C.A.O.) ,

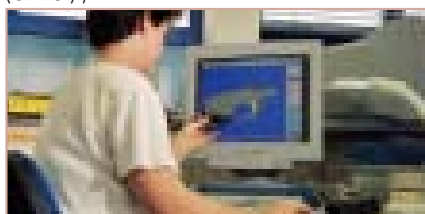

- Le système B.O.S.S.

Ce dispositif intègre un frein de bouche pour diminuer le recul d'une carabine tout en améliorant sa précision en harmonisant les vibrations du canon avec une munition particulière. (p. 45)

- La technologie BACK BORE

Ce procédé exclusif de sur alésage, que beaucoup ont tenté d'imiter améliore les performances balistiques des canons lisses. (p. 30)

- CYNERGY

Ce fusil lisse de compétition a révolutionné le monde des armes de tir, c'est la formule 1 des fusils. (p. 64)

- SHORT & LONG TRACK

La carabine semi-automatique B.A.R. qui célèbre ses 40 ans d'expérience a été rejoint par une carabine entièrement nouvelle, développée et conçue spécialement pour les nouveaux calibres WSM (SHORT TRAC). Les amateurs des calibres conventionnels pourront disposer de cette nouveauté avec le modèle LONG TRACK. (p.46)

- FUSION EVOLVE

Lorsque l'on est l'inventeur du fusil semi-automatique, on se doit d'être toujours à la pointe du progrès, le FUSION EVOLVE, à emprunt de gaz, est d'une robustesse et d'une fiabilité exemplaires. Il incorpore la technologie BACK BORE. (p. 34)



les caméras haute fréquence à 25.000 images/seconde... ; tout ceci associé à un contrôle de qualité final intransigeant garantissant une fiabilité maximale au niveau des performances.

De plus chaque développement produit fait l'objet d'une série « d'études par éléments finis » qui a pour but de contrôler le bon dimensionnement et le fonctionnement de l'arme ainsi que de ses pièces mobiles.

www.browningint.com

Soyez les premiers à découvrir toutes nos dernières nouveautés ainsi que bien d'autres avantages...

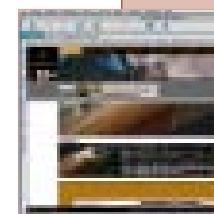

Commander un catalogue pour un ami, recevoir des informations ou des offres en tant que client privilégié.

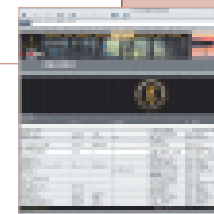

Un point conseils.

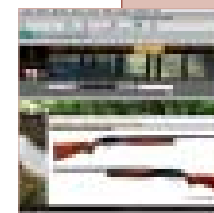

Des renseignements sur des nouveaux produits ...

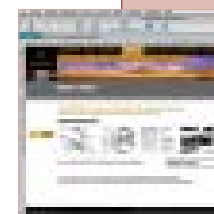

Connaître une arme dans le détail, savoir la nettoyer et l'entretenir ...

C U S T O M S H O P

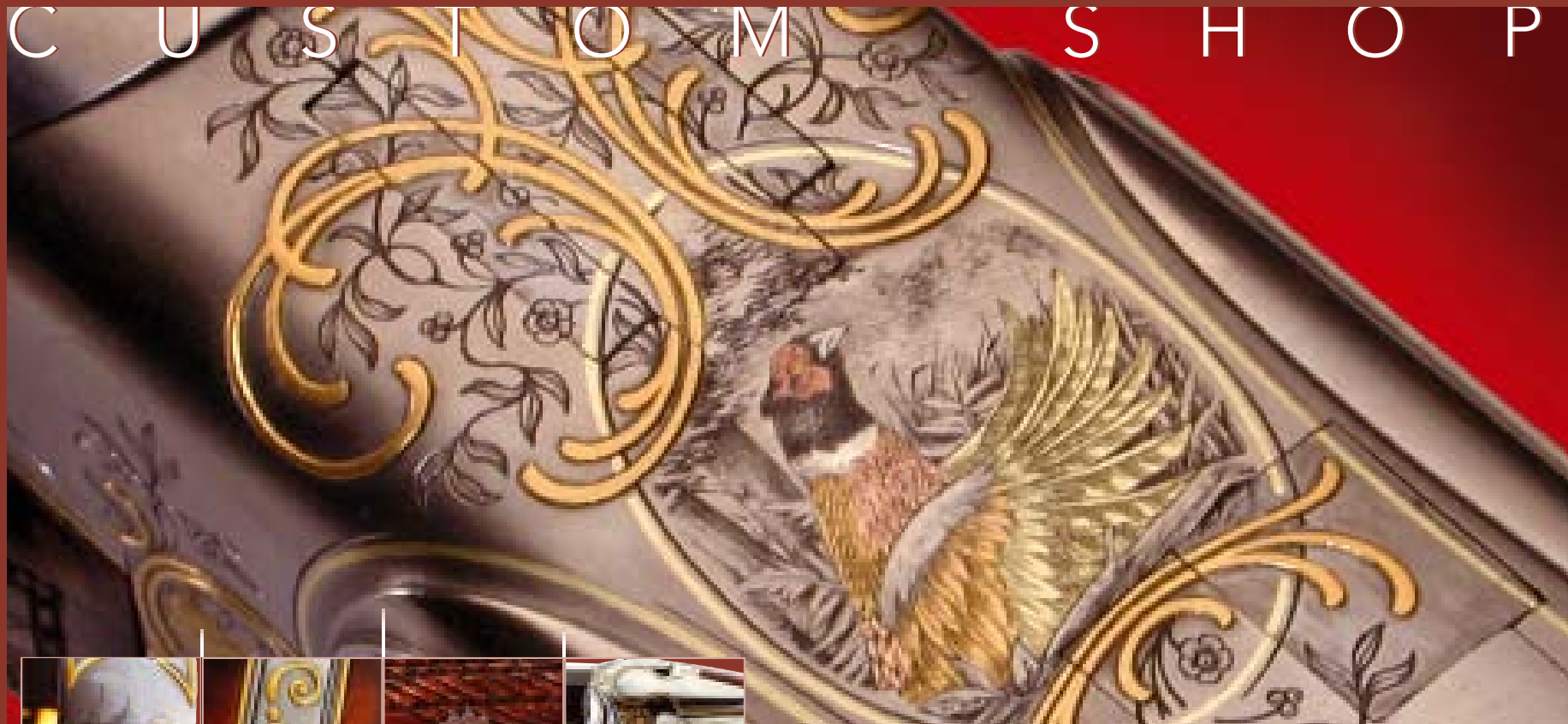

8

-

9

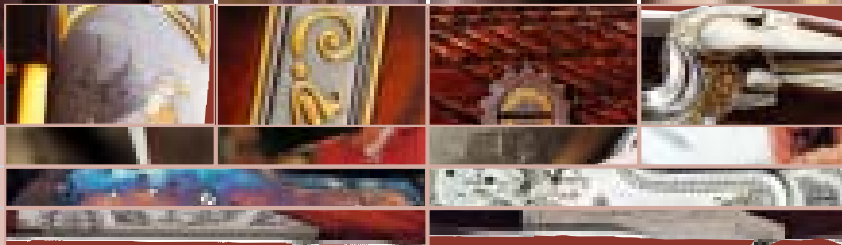

FUSILS SUPERPOSÉS	1	0	-	1	3
GRAVURES	1	4	-	1	5
FUSILS JUXTAPOSÉS	1	6	-	1	7
CARABINES	1	8	-	1	9

B Y B R O W N I N G

EXCELLENCE

MADE IN BELGIUM

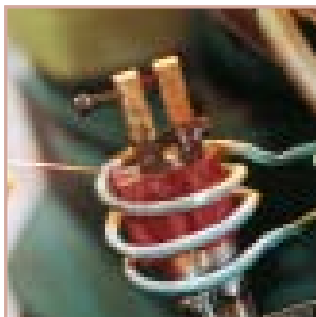

*L'assemblage
des canons*

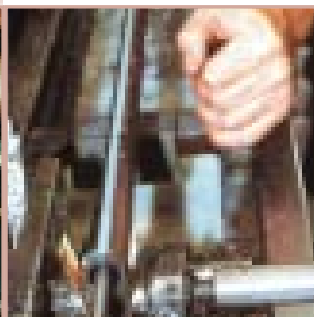

Le reforage

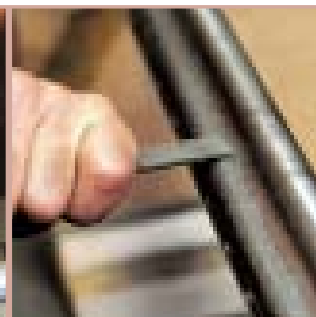

Le garnissage

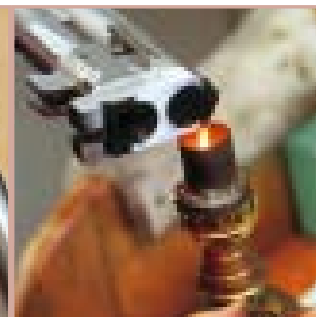

Le basculage

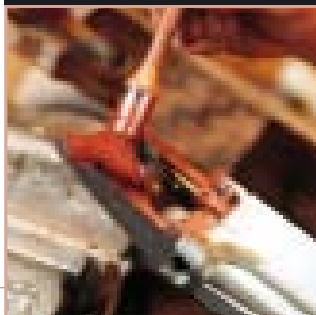

La mise à bois



Les bois

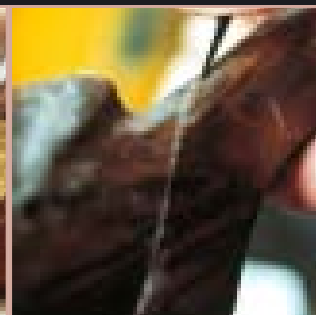

Le quadrillage

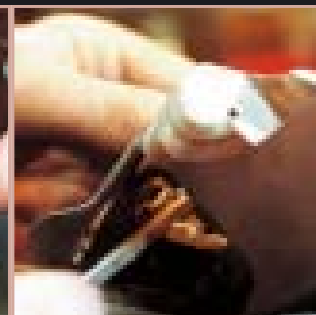

*La marche en
blanc*



La relime



Le polissage



La gravure



*Le montage en
noir*

- Fabrication d'armes fines de chasse et de sports.
- Le plus strict respect des normes de production artisanale.
- Conception de l'arme sur mesure y compris choix des bois et de leurs finitions.
- Personnalisation de la gravure.
- Contrôle qualité spécifique sur chaque arme.
- Contact direct avec nos techniciens.
- Partager avec nos clients la passion de notre métier.
- Faites à la main avec des techniques conservant le meilleur des méthodes traditionnelles, les armes sortant de l'atelier «Custom Shop» de Herstal sont des pièces uniques.



B25 Golden Feather

Le B25 golden feather représente la dernière grande création de l'atelier Custom Shop Browning.

Ce modèle unique et prestigieux à en effet été conçu et réalisé par notre équipe d'artisans qualifiés.



B25 Golden Covey

B Y B R O W N I N G

MODELE	B25 Spécial Chasse 13	B25 Spécial Chasse 24	B25 Spécial Canard	B25 Spécial Bécasse
CANON				
Calibre	12	20M	12	12
Chambre	70 mm	76 mm	76 mm	70 mm
Longueur	700 mm	670 mm	760 mm	670 mm
Reforages	fixes	fixes	fixes	fixes
Bandes de visée	ventilée 6 à 4 mm	ventilée 6 mm	ventilée 8 mm	sans
CROSSE (*)				
Longueur	375 mm	370 mm	375 mm	365 mm
Pente au busc	36 mm	38 mm	36 mm	39,5 mm
Pente au talon	56 mm	58 mm	56 mm	63,5 mm
GARDE MAIN				
POIDS TOTAL (**)	3 kg	2,8 kg	3,45 kg	2,75 kg
FINITIONS				
Bascule	bronzée ou trempée grise	bronzée ou trempée grise	trempée grise	bronzée
Bois	noyer, poncé huilé	noyer, poncé huilé	noyer, poncé huilé	noyer, poncé huilé
CARACT. PART.				
Gravures B2G, C11, C12, C2G, D2L, D11, D12, D5G, Sp.Automne et Cheverny sur les modèles "Box-lock".			Gravure spécifique au modèle	Gravure spécifique au modèle
Gravures I1, M1, M2, E1, Windsor Or, Renaissance, Cheverny Side Plate, Chenoncau et Spécial Perdrix sur les modèles à contre-platines avec garde-main 3 pièces et plaque de couche dissimulée.				Long forcing core
Crosse pistolet ou sur mesure;				Suppression du système d'éjection.
OPTIONS				
Armes "Custom" ou formant paire; 2 ^e paire de canons				

(*) Valeurs moyennes



CHASSE

B25 FUSILS SUPERPOSÉS

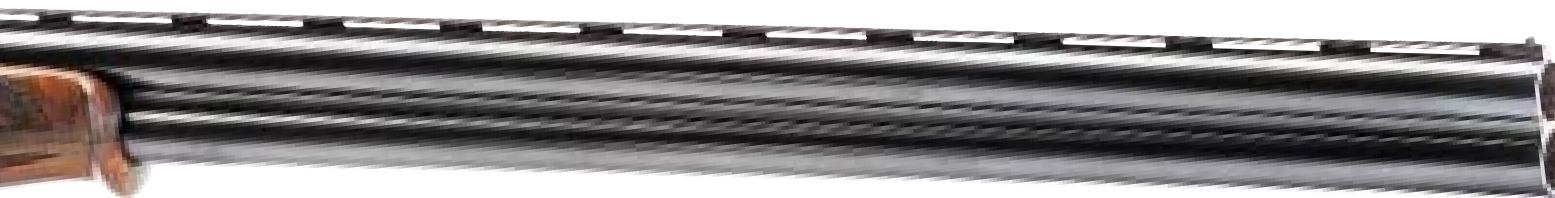

B25 D2L



B25 Cheverny Side Plates



B25 Spécial Perdrix



B25 Spécial Automne

Les modèles D2L, Spécial Automne, Cheverny Side Plates ou encore Spécial Perdrix sont proposés dans de nombreuses configurations variant par exemple en fonction du calibre, de la longueur de canon ou bien du type de crosse. Vous pouvez vous aussi nous consulter pour mettre en œuvre le chef d'œuvre de vos rêves.





1 2 - 1 3

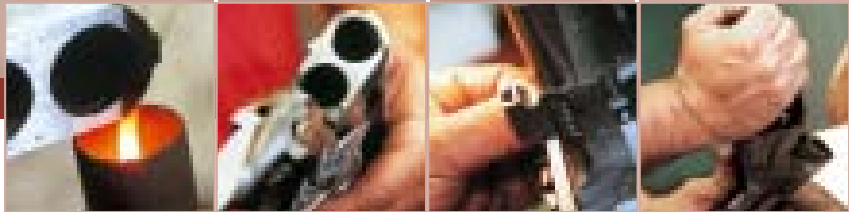

B 25 B 2G S p o r t e r

Devenu un grand classique, le B 25 B2G est l'un des modèles les plus appréciés. Dans sa version parcours de chasse, il est généralement équipé de canons longs 76 ou 81 cm, d'une bande ventilée de type large et d'un guidon intermédiaire. Tout ceci pour que les 25/25 deviennent une habitude.

B Y B R O W N I N G

MODÈLE	B25 Parcours de Chasse 205	B25 Parcours de Chasse 206	B25 Parcours de Chasse 207	B25 Parcours de Chasse 208	B25 Trap 2	B25 Trap Evolution 2	B25 Skeet 105
CANON							
Calibre	12	12	12	12	12	12	12
Chambre	70 mm / 76 mm	70 mm / 76 mm	76 mm	70 mm	70 mm	70 mm	70 mm
Longueur	710 mm	760 mm	760 mm	810 mm	760 mm	760 mm	710 mm
Reforages	fixes	fixes	fixes	fixes	fixes	fixes	fixes
Bandes de visée	ventilée 12 mm	ventilée 12 mm	ventilée 8 mm	ventilée 12 mm	ventilée 16 mm	ventilée 16 mm	ventilée 12 mm
CROSSE (*)	pistolet	pistolet	pistolet	pistolet	pistolet avec anti-recul	pistolet avec anti-recul	pistolet
Longueur	375 mm	375 mm	375 mm	375 mm	375 mm	375 mm	375 mm
Pente au busc	36 mm	36 mm	36 mm	36 mm	36,5 mm	36,5 mm	36 mm
Pente au talon	56 mm	56 mm	56 mm	56 mm	41 mm	41 mm	56 mm
GARDE MAIN	tulipe	tulipe	tulipe	tulipe	1/2 queue castor	1/2 queue castor	1/2 queue castor
POIDS TOTAL (**)	3,25 kg	3,35 kg	3,4 kg	3,5 kg	3,55 kg	3,5 kg	3,25 kg
FINITIONS							
Bascule	bronzée ou trempée grise	bronzée ou trempée grise	bronzée ou trempée grise	bronzée ou trempée grise	bronzée ou trempée grise	bronzée	bronzée ou trempée grise
Bois	noyer, poncé huilé	noyer, poncé huilé	noyer, poncé huilé	noyer, poncé huilé	noyer, poncé huilé	noyer, poncé huilé	noyer, poncé huilé
CARACT. PART.							
Gravures B2G, C11, C12, C2G, D2L, D11, D12, D5G, Sp. Automne et Cheverny sur les modèles "Box-lock".							
Gravures I1, M1, M2, E1, Windsor Or, Renaissance, Cheverny Side Plate, Chenonceau et Spécial Perdrix sur les modèles à contre-platines avec garde-main 3 pièces et plaque de couche dissimulée.							
Gravure spécifique au modèle «Gold 25» (Parcours de Chasse 207) et Trap Evolution 2 (+ éjecteurs débrayables et détente réglable avec doigté amovible)							
OPTIONS							
Crosse pistolet ou sur mesure; Armes "Custom" ou formant paire; 2 ^e paire de canons				Crosse sur mesure; Armes "Custom" ou formant paire			

(*) Valeurs moyennes



TIR

B25 FUSILS SUPERPOSÉS



B25 Trap Evolution 2



B25 Parcours de Chasse 207 Gold 25

B25 Trap Evolution 2
Véritable machine à tirer, le B25 Trap à canons de 76 cm et bande ventilée de 16 mm est équipé d'une détente réglable, d'éjecteurs débrayables, d'un guidon luminescent et d'une plaque de couche anti-recul modèle "Decelerator".

B25 Parcours de Chasse 207 Gold 25
Principalement conçu pour le parcours de chasse, le GOLD 25 sera également parfait en conditions de chasse, notamment grâce à sa bande ventilée de 8 mm et à sa chambre de 76 mm permettant le tir de cartouches magnum. Très confortable au tir grâce à sa plaque de couche anti-recul, il se caractérise également par sa gravure spécifique «GOLD 25».

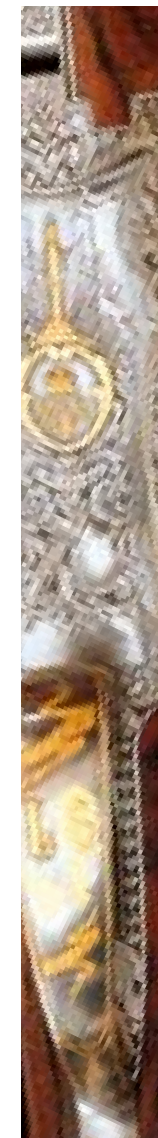

C U S T O M S H O P



B25 grade B2G



B25 grade C11



B25 grade C12



B25 grade C2G



B25 Traditional



B25 Spécial Bécasse



B25 Spécial Canard

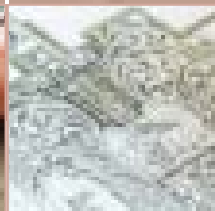
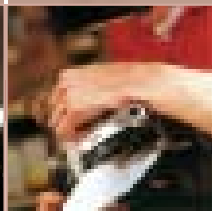
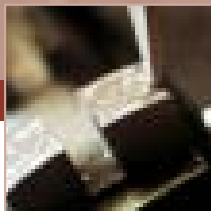

1 4 - 1 5

B Y B R O W N I N G



B25 Gold 25



B25 Trap Evolution 2



B25 grade D11



B25 grade D12



B25 grade D2L



B25 grade D5G

GRAVURES

B25



B25 Spécial Automne



B25 Cheverny



B25 grade I1



B25 grade M1



B25 grade E1



B25 grade M2



B25 Spécial Perdrix



B25 Windsor or



B25 Cheverny Side Plate



B25 Chenonceau

OPTIONS

Chaque arme Custom Shop étant une arme d'exception, nous vous offrons de nombreuses possibilités de customisation et d'adaptation suivant vos desiderata.

Les principales options proposées étant les suivantes :

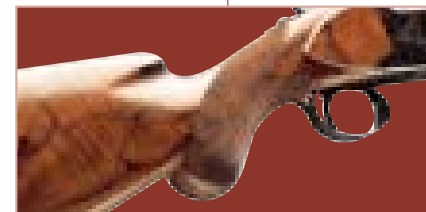

Crosse à boule



Larmes



Garde main 3 pièces

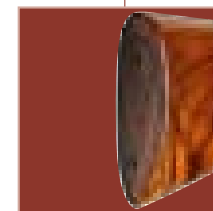

Plaque de couche dissimulée

BSL-SA.22
BAR

C U S T O M S H O P



1 6 - 1 7



BSL Grade LC1



BSL Grade LC2

Le juxtaposé BSL par Lebeau Courally
Fusil traditionnel à platines équipé
de canons juxtaposés Browning,
d'un mécanisme du type "Holland
& Holland" à double détente et
d'éjecteurs automatiques. Cette arme
assemblée et finie par Lebeau-Courally
existe en calibre 12 ou 20 et peut indif-

féremment être chamberée en 2 3/4" ou
en 3". La longueur des canons est de
69 cm (cal. 20) ou 71 cm (cal. 12). Deux
niveaux de gravure sont proposés : LC1
avec bascule jaspée et simple gravure
ornementale ou LC2 à bascule trempée
grise, décorée d'une scène de chasse.

B Y B R O W N I N G

MODELE	BSL Cal. 12	BSL Cal. 20
CANONS		
Calibre	12 ou 12 M	20 ou 20 M
Chambre	70 ou 76 mm	70 ou 76 mm
Longueur	710 mm	690 mm
Reforages	fixes	fixes
Bandes de visée	pleine affinée	pleine affinée
CROSSE (*)		
	anglaise	anglaise
Longueur	385 mm	365 mm
Pente au busc	38 mm	39 mm
Pente au talon	58 mm	63 mm
GARDE-MAIN	affiné	affiné
DÉTENTE	double	double
POIDS TOTAL (*)	2,95 kg	2,8 kg
FINITIONS (*)		
Bascule	grisée	grisée
Bois	noyer, poncé, huilé	noyer, poncé, huilé
OPTIONS	Gravures «Custom» et arme sur mesure	

(*) Valeurs moyennes

MODELE	BAR ACIER Affût Std	BAR ACIER Affût Mag	BAR ACIER Battue
CANON			
Longueur	550 mm	600 mm	550 mm
Calibre	(1)	(2)	(3)
Hausse	LPA	LPA	bec de cane ventilée
Guidon	grain doré avec protège-guidon	grain doré avec protège-guidon	translucide rouge
CROSSE (*)			
Longueur	351 mm	351 mm	351 mm
Pente au busc	42,5 mm	42,5 mm	40,5 mm
Pente au talon	52 mm	52 mm	49 mm
MAGASIN			
Type	chargeur amovible(**)	chargeur amovible(**)	chargeur amovible(**)
Capacité Std	4 ou 2 (***)	3 ou 2 (***)	4 ou 2 (***)
Capacité Mag			3 ou 2 (***)
POIDS TOTAL (*)	3,5 kg	3,75 kg	3,5 kg - Mag : 3,7 kg
FINITIONS			
Bois	noyer, vernis satiné	noyer, vernis satiné	noyer, vernis satiné
CARACT PART.			
4 trous filetés sur carcas pour montage lunette			
ACCESSOIRES			
Montés : vis-tête pour anneau de suspension.			
Fournis : paire anneaux de suspension détachables.			
OPTIONS			
Dispo. en version Mk1 (quantité limitée) - Grades IV			

(*) Valeurs moyennes
(**) ou inamovible pour répondre à la législation en vigueur dans certains pays
(***) selon la législation en vigueur
(1) .243 Win, .30-06 Sprg, .270 Win, .308 Win
(2) .300 Win Mag, 7 mm Rem Mag, .338 Win Mag
(3) .300 Win Mag, 7 mm Rem Mag, .338 Win Mag, .270 Win, .30-06 Sprg, .308 Win.

MODELE	SEMI-AUTO .22
CANON	
Longueur	490 mm
Calibre	.22 S ou .22 LR
Hausse	rabattable, réglable en élévation
Guidon	transversal
CROSSE (*)	
	pistolet
Longueur	345 mm
Pente au busc	30 mm
Pente au talon	67 mm
MAGASIN	
Type	tub. dans la crosse
Cap. sans réducteur	11 LR ou 15 S
Cap. avec réducteur	9
POIDS TOTAL (*)	2,3 kg
FINITIONS	
Carcasse	bronze
Bois	verniss brillant
OPTIONS	
Version Custom Gravures Grades II et III	

(*) Valeurs moyennes



CHASSE



BSL



BAR Grade D

SA.22 Grade 3

SA.22 Grade 3

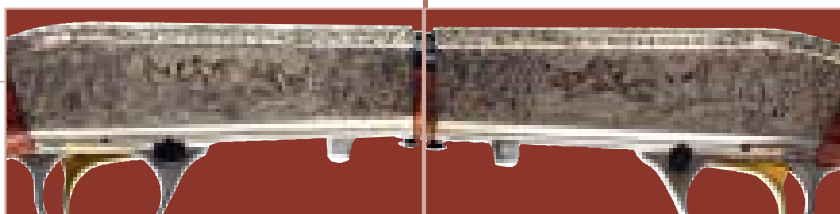

Carabine Semi-Auto BAR Grade D
C'est le modèle de luxe de la BAR réalisé au Custom Shop. Elle est disponible dans tous les calibres habituels en version "Battue" ou "Affût".



SA .22 Grade 2

Carabine Semi-Auto .22 Grade 2
La Semi-Auto .22 la plus vendue et la plus copiée. Cette arme est particulièrement légère et efficace. Le démontage du canon se fait en un tour de main. Fabriquée par le Custom Shop à partir de pièces originales, elle est disponible en grades II et III.

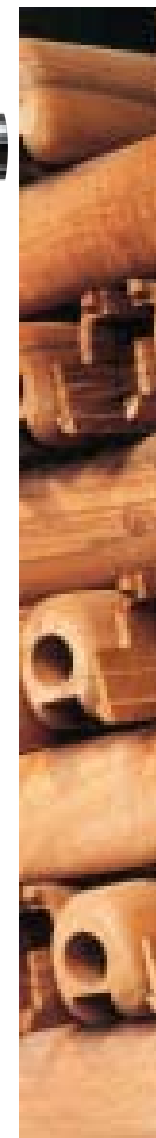

CCS25

C U S T O M S H O P



Express CCS 25 Contre-Platines "Custom"

Pourvue de contre-platines, cette carabine existe en version "Custom" avec canons de 65 cm à bande battue avec hausse rabattable dont le feuillet est relimé en "oreilles". Elle possède un garde-main 3 pièces et une crosse pistolet à larmes avec plaque de couche dissimulée, en noyer spécialement

sélectionné pour l'orientation de son fil.

La CCS 25 existe dans de nombreux calibres tels que .270W, .30-06, .30R Blaser, 7X65R, 8X57JRS, 9.3X62 et 9.3X74R. Elle est également disponible en version box-lock dans un large choix de gravures.

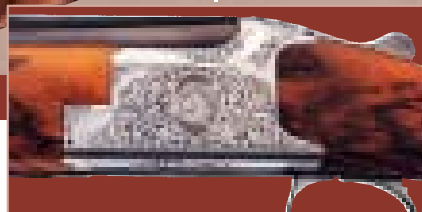

CCS 25 Bavarian

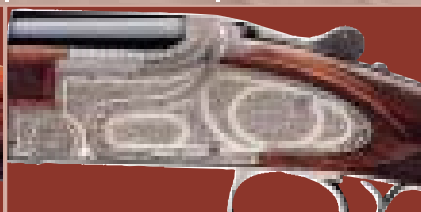

CCS 25 M1

B Y B R O W N I N G

MODELE	Express HERSTAL	Express CCS 25
CANONS		
Calibre	8x57JRS - 9,3x74R	.270W, .30.06, .30 Blaser, 7x65R, 8x57JRS, 9,3x74R.
Longueur	590 mm	610 ou 650 mm
Bande supérieure	battue prévue pour montage à pivot	battue
Guidon	grain maillechort	grain maillechort
Hausse	fixe rapportée	basculante
CROSSE	pistolet avec anti-recul	pistolet
Longueur	370 mm	370 mm
Pente au busc	40 mm	40 mm
Pente au talon	62 mm	62 mm
GARDE-MAIN	tulipe	tulipe
POIDS TOTAL (*)	3,4 Kg	3,4 Kg
FINITIONS		
Basculer	trempeée grise	bronzée ou trempeée grise
Bois	poncé huilé	poncé huilé
CARACT PART.	Gravures spécifiques	Gravures : B2E, BAVARIAN, D5G, M1 Plaque de couche dissimulée + GM 3 pc
OPTIONS	Montage de lunette	Montage de lunette
		2 ^e paire de canons cal. 20 Double détente - Crosse sur mesure

(*) Valeurs moyennes



Browning recommande
l'utilisation des munitions
Browning et Winchester

CHASSE

CCS 25 CARABINE DOUBLE EXPRESS

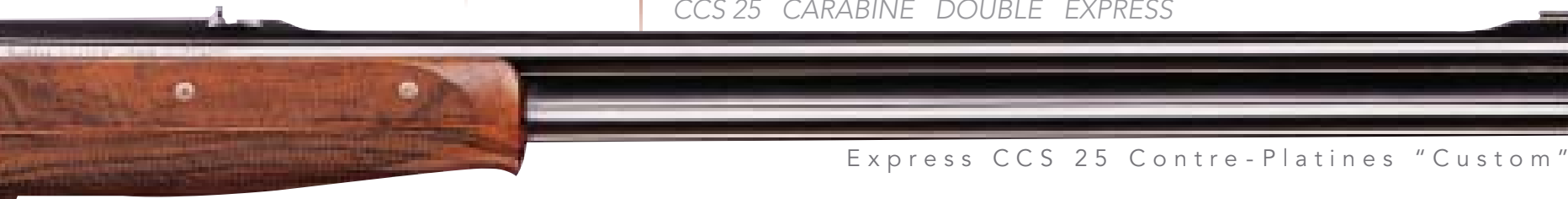

Express CCS 25 Contre-Platines "Custom"



Express Herstal



CCS 25 B2E



Herstal



CCS 25 D5G

Express Herstal Cal. 8 x 57 JRS ou 9,3 x 74 R

Cette version offre la qualité de la CCS 25 adaptée à la grande chasse. Elle comprend une bande battue intégrant le positionnement des embases pour montage pivotant du type universel (une lunette peut donc être montée en quelques minutes et à moindre frais), une crosse pistolet avec plaque de

couche anti-recul à insert et garde-main tulipe réalisés dans un beau noyer européen poncé à l'huile. Gravure avec sanglier et chevreuil en médaillon, bascule trempée grise. Existe uniquement en calibre 8X57JRS et 9.3X74R.



2 0 - 2 1

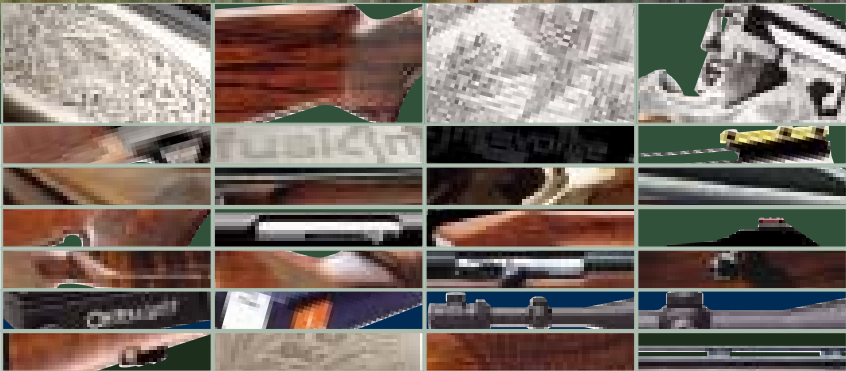

FUSILS SUPERPOSÉS	2	2	-	3	1
FUSILS SEMI-AUTOMATIQUES	3	2	-	4	1
CARABINES DOUBLE EXPRESS	4	2	-	4	3
CARABINES SEMI-AUTOMATIQUES	4	4	-	5	0
CARABINES À RÉPÉTITION	5	1	-	5	5
OPTIQUE	5	6	-	5	9
G.T.S.	6	0	-	6	1

B Y B R O W N I N G

CHASSE



FUSILS SUPERPOSÉS

L'ARCHÉTYPE DU FUSIL SUPERPOSÉ, CRÉDIBILITÉ ET IMAGE FABULEUSE DANS LE MONDE DE LA CHASSE ET DU TIR. SYMBOLE DE QUALITÉ, DE FIABILITÉ ET D'INNOVATION, C'EST LA 5^{ÈME} GÉNÉRATION DU LÉGENDAIRE B25.

1. Une mécanique irréprouvable

- Bascule en acier forgé indestructible.
- Large verrou plat garantissant des surfaces de verrouillage 3X supérieures aux autres systèmes.
- Un axe de charnière unique, de large diamètre, garantit une résistance optimale à l'usure. Gage de longévité.
- Ejecteurs à marteau: éjection plus franche et puissante que des ejecteurs à retenue.
- Canons et chambres chromés, ne rouillent pas, facilitent l'entretien.

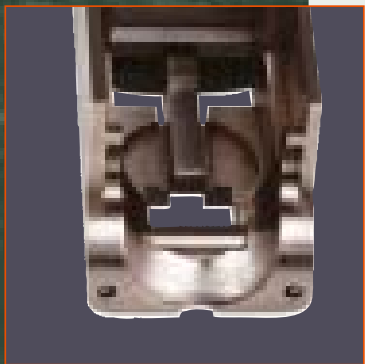
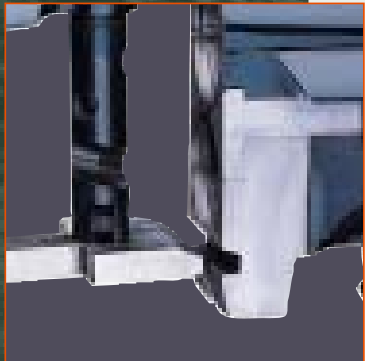

2. Produit fait main

- Qualité de fabrication exceptionnelle. Chaque arme est ajustée à la main comme un B25
- Le seul fusil industriel à ce niveau de réalisation.
- Bascutage canon/basculé réalisé au noir de fumée.
- Ajustage bois/métal à l'ocre rouge.
- Chaque jeu de pièce est spécifique à une arme et suit cette arme tout au long du processus de fabrication..

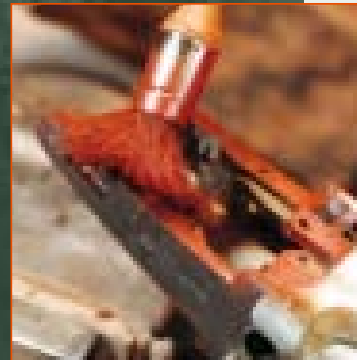

Le fusil le plus performant et le plus fiable.

3. Garantie 10 ans

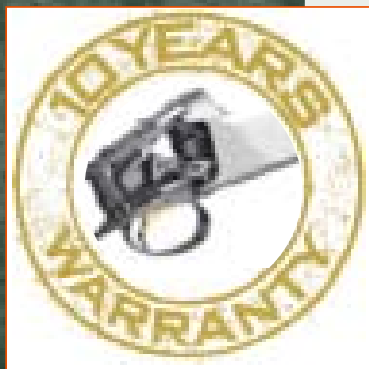

- Le seul fusil dont la bascule soit garantie 10 ans.

4. Caractéristiques essentielles :



- Excellent équilibre.
- Mono détente sélective.
- Détente réglable 3 positions sur les modèles tir permettant de changer de détente et d'effectuer un ajustage final de la longueur de crosse.
- Epreuve Steel Shot au Banc d'épreuve de Liège pour les versions Invector.



B525

C H A S S E



B525 Classic Cal 12 M

L'arme multi usage par excellence puisqu'elle intègre une canonnerie 3" qui est capable de tirer à la fois les cartouches 70 mm (2"3 / 4) et les cartouches 76 mm (3"), tout en présentant un poids adapté pour le confort du chasseur.

BROWNING
The Best There Is

2 4 - 2 5

B525 Classic Cal 12 Magnum

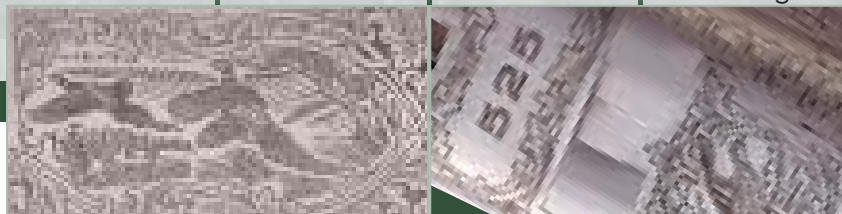

B Y B R O W N I N G



B525 classic cal 12M Advance

Modèle intermédiaire entre les versions Classic et Elite, le B525 classic Advance s'affiche comme ayant le meilleur rapport qualité/prix de la gamme 525 avec notamment ses bois grade 2.5 et sa belle gravure scène de chasse.

NEW
2005



5 x Invictor

Le fusil le plus performant et le plus fiable.

MODELE	B525 Hunting/Hunter
CANON	
Calibre	12 M
Chambre	76 mm
Longueur	660 - 710 - 760 mm
Reforages	fixes / Invictor
Bande sup.	ventilée 6 mm
CROSSE (*)	
Longueur	Pistolet
Pente au busc	375 mm
Pente au talon	36 mm
GARDE MAIN	56 mm
POIDS TOTAL (*)	Tulipe
FINITIONS	
Bascule	3,15 kg
Bois	grisé
OPTIONS	
	satiné
	Finitions : Advance - Elite - Prestige - Ultimate
	Disponible pour gaucher (Gr1)
CHOKES	
	Modèle Hunter : Invictor Inox 1/4 - 1/2
	montés 3/4 - full, cyl. et clé fournis.

(*) Valeurs moyennes



Browning recommande
l'utilisation des munitions
Browning et Winchester

B525 CLASSIC 12M

FUSILS SUPERPOSÉS



Seuls les B525 équipés
d'Invector sont éprouvés
billes d'acier



B525 Classic Cal 12 M Elite Gr 3



B525 Classic Cal 12 M Prestige Gr 5

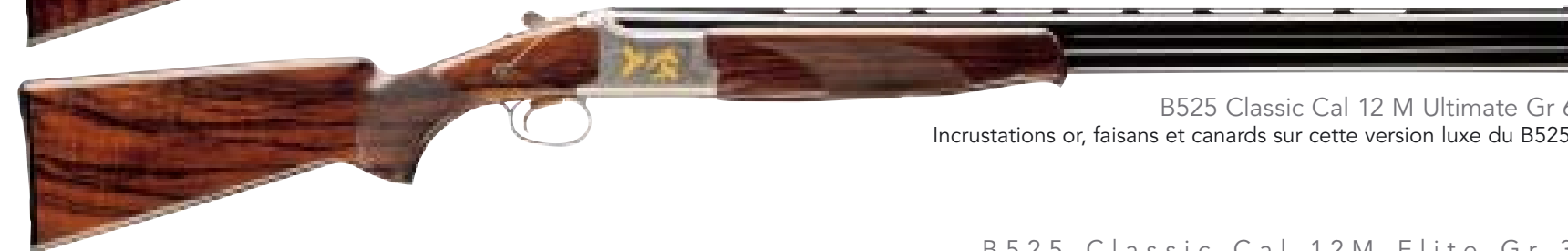

B525 Classic Cal 12 M Ultimate Gr 6
Incrustations or, faisans et canards sur cette version luxe du B525.

B525 Classic Cal 12M Elite Gr 3

Sobriété et élégance pour le B525 dans sa version Elite (Gr3). Sa gravure, un choix très méticuleux de noyers en finition poncée-huillée en font le compromis idéal entre le

classicisme et la personnalité.

Il possède un canon 3" Magnum comme sur le modèle Classic.

B525 Classic Cal 12 M Prestige Gr 5

Ce modèle présente un charme plus discret. L'ajustage des canons, le travail de gravure et la très belle teinte vieil argent de sa bascule en font une arme élégante et du meilleur goût.

Livré dans une valise de la gamme Opaline. Ce modèle possède une crosse avec larmes et tout comme le Gr 1 un canon 3" Magnum multi usage.

B525

C H A S S E



B525 Classic Cal 20M Elite Gr 3

BROWNING
 The Best There Is

2 6 - 2 7



B525 Classic Cal 20M Elite Gr 3

B525 Classic Cal 20M Elite Gr 3
 Une attention toute particulière a été apportée au choix des bois, à la finition de la bascule et au type de gravure choisi, intégrant de nouvelles scènes animalières, ce qui donne à ce modèle une élégance raffinée tout en conservant tous les avantages du modèle de base.

B Y B R O W N I N G

**B525 Classic Cal 20M**

Ce modèle constitue le compromis traditionnel entre l'efficacité et le poids. Une bascule cal 20 en acier et des canons chambrés 3" Magnum permettent une efficacité

optimale pour un poids volontairement limité, ce qui donne un avantage considérable lors des longues journées de chasse.

Le fusil le plus performant et le plus fiable.

MODELE	B525 Hunting/Hunter
CANON	
Calibre	20 M
Chambre	76 mm
Longueur	660 - 710 mm
Reforages	fixes / Invector
Bande sup.	ventilée 6 mm
CROSSE (*)	
Longueur	375 mm
Pente au busc	36 mm
Pente au talon	56 mm
GARDE MAIN	
POIDS TOTAL (*)	Tulipe 2,9 kg
FINITIONS	
Bascule	grisé
Bois	satiné
OPTIONS	
FINITIONS : Elite - Prestige Version Crosse anglaise	
CHOKES	
Model Hunter : Invector Inox 1/4 1/2 montés, 3/4 - full et clé fournis.	

(*) Valeurs moyennes



Browning recommande
 l'utilisation des munitions
 Browning et Winchester

B525 CLASSIC 20M

FUSILS SUPERPOSÉS



B525 Classic Cal 20M Prestige Gr 5
Sommet de gamme des B525 Cal 20, ce modèle Prestige grade 5 vous séduira par la qualité de ses noyers et la profondeur de sa gravure retouchée à la main.

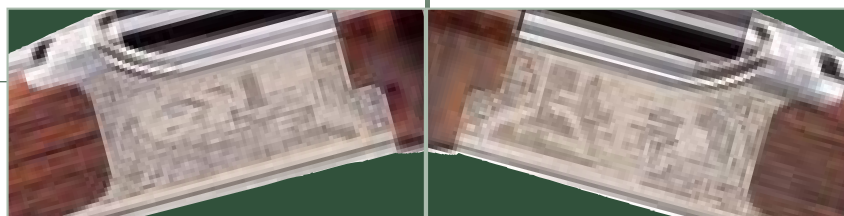

B525 Classic Cal 20 Prestige Gr 5



B525 Classic Cal 20M crosse anglaise
Reprenant les caractéristiques du Classic, ce B525 se distingue grâce à sa crosse anglaise qui lui attribue une ligne très soignée.

B525 CLASSIC LIGHT 12

FUSILS SUPERPOSÉS



2 8 - 2 9

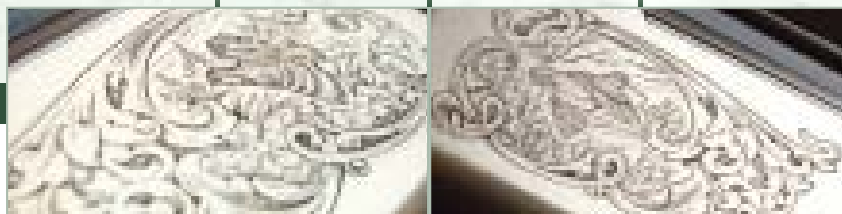

B525 Classic Light Cal 12

*Le fusil le plus performant
et le plus fiable.*



Browning recommande
l'utilisation des munitions
Browning et Winchester

L'arme du 3^{ème} millénaire du chasseur exigeant.

Toutes les évolutions des différentes générations des modèles light Browning se retrouvent dans le B525 Classic Light qui constitue la synthèse ultime de l'efficacité, du poids et de l'esthétisme. Une bascule en alliage léger de qualité

B525 Classic
Light Cal 12

«Aéronautique» renforcée par des inserts en acier haute résistance, un profil de canon adapté, enfin un choix de bois et de formes adéquats donnent à ce produit un poids, une prise en main et un équilibre parfaits, ainsi qu'une élégance sans égale rehaussée par des gravures de scènes animalières.

B Y B R O W N I N G

MODÈLE	B525 LIGHT Hunting/Hunter	B425 Privilege	B425 light Hunting/Hunter	B425 light Elite 28
CANON				
Calibre	12	20 M/12M	20 M	28
Chambre	70 mm	76 mm	76 mm	70 mm
Longueur	610 - 660 - 710 mm	710 - 760 mm	660 - 710 mm	710-760 mm
Reforages	fixes / Invector	1/4 - 3/4	fixes / Invector	fixes
Bande sup.	ventilée 6 mm	ventilée 6 mm	ventilée 6 mm	ventilée 6 mm
CROSSE (*)	pistolet	pistolet	demi-pistolet	demi-pistolet
Longueur	375 mm	375 mm	360 mm	360 mm
Pente au busc	36 mm	36 mm	39 mm	39 mm
Pente au talon	56 mm	56 mm	61 mm	61 mm
GARDE MAIN	Tulipe affiné	Tulipe	Tulipe	Tulipe
POIDS TOTAL (*)	2,85 kg	2,85-2,9 kg	2,7 kg	2,6-2,7 kg
FINITIONS				
Bascule	grisé	contre-platines grisée	grisée	grisée
Bois	satiné	poncé huilé	poncé huilé	poncé huilé
CHOKES (**)	Modèle Hunter : Invector Inox 1/4 - 3/4 montés 1/2 - full et clé fournis.		Modèle Hunter : Invector Std 1/2 - 1/1 montés, Inv. 1/4 et clé fournis.	

(*) Valeurs moyennes

(**) Chokes fixes pour le modèle Hunting, Chokes Invector pour le modèle Hunter.

B425 PETITS CALIBRES

FUSILS SUPERPOSÉS

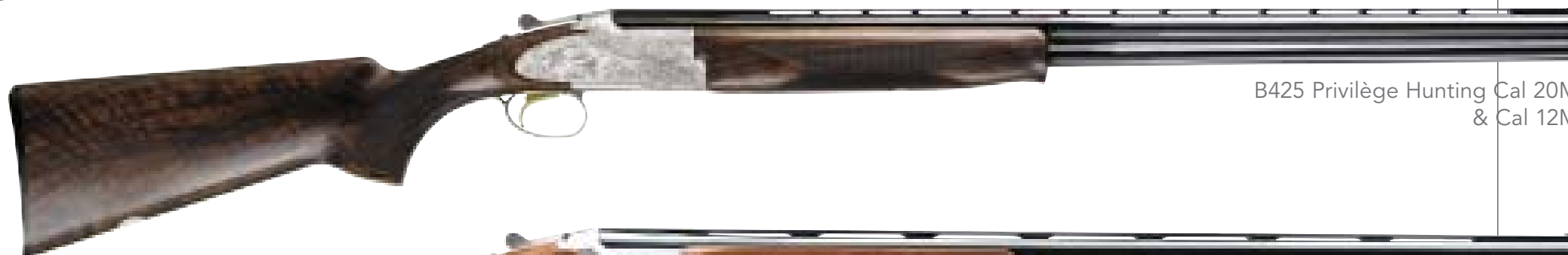
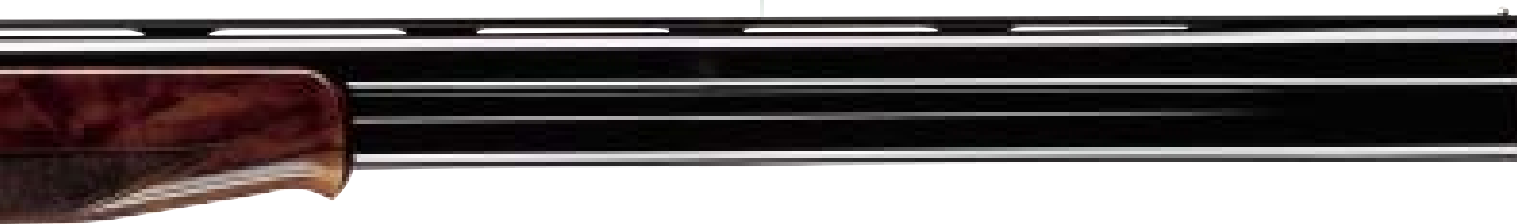

B425 Privilège Hunting Cal 20M
& Cal 12M



B425 Light 20M



B425 Light Elite 28

B425 Privilège Hunting Cal 20M
Arme "fine" au sens vrai du mot, le Privilège est un des produits phares du savoir-faire Browning. Le noyer utilisé est un bois 4 étoiles qui reçoit une finition poncée-huilée effectuée à la main. Les contre-platines sont ornées d'une gravure combinant fond creux, arabesques, et scènes animalières. Cette arme est livrée dans une valise de la gamme Opaline.

B425 Light 20M
Cette arme représente l'association parfaite de la légèreté, de l'esthétique et de la solidité. Sa bascule est en alliage 7075 avec un insert de tonnerre en acier stainless. Avec son nouveau garde main tulipe affiné et sa crosse demi-pistolet, il se montre particulièrement ergonomique.

B425 Light Elite 28
Avec son calibre bien ancré dans la tradition européenne, voici le B425 Elite light 28. Ce calibre offre un excellent rapport entre diamètre et longueur de gerbe. Charme d'un calibre ancien, finesse de la ligne, équilibre, autant d'atouts inégalables.

EXCLUSIVITÉ BROWNING

Browning vous livre le secret des pros : les canons suralésés ou «BACK-BORE».

Depuis 1990, le suralésage ou «back-bore» est une percée technologique qui a permis à nos tireurs de remporter de nombreuses médailles.

Meilleurs impacts, vitesse de tir plus élevée : des atouts supplémentaires pour atteindre vos cibles. On dit d'un canon qu'il est «suralésé» lorsque son diamètre intérieur (diamètre de l'alésage de l'âme) a été augmenté au-delà des spécifications classiques.

Les meilleurs rendements balistiques

1. Augmentation de la vitesse et de la pénétration

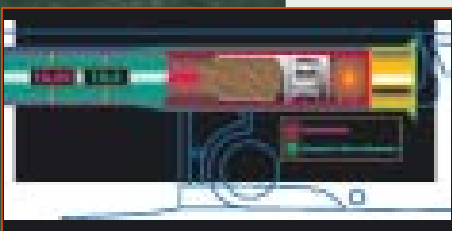
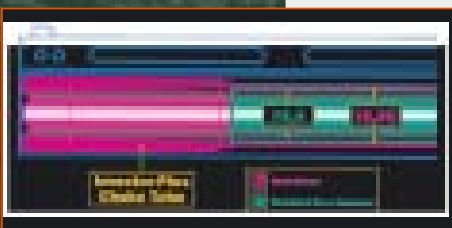

- Grâce à lui, il y a moins de frottements entre la charge de plombs et les parois du canon. Au lieu de devoir vaincre les frottements, les gaz de la poudre peuvent consacrer plus d'énergie à la poussée sur la bourre de la cartouche, d'où une plus grande vitesse de la charge.

Les plombs conservent leur qualité balistique.

Les parois du canon exerçant moins de contraintes d'étranglement ou de pression sur la charge, le nombre des plombs non déformés au tir est plus important.

BROWNING
The Best There Is

2. Amélioration des groupements



- Les caractéristiques balistiques sont meilleures et vous obtenez des impacts exceptionnellement uniformes, avec bien plus de plombs efficaces sur la cible à atteindre.

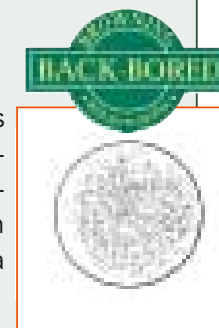

3. Diminution du recul : -6%

- Moins de recul sensible signifie meilleur confort au tir. Dans un canon suralésé, la charge de tir passe plus facilement et de ce fait, le tireur ressent moins de recul. Tout bénéfice au niveau du confort pour l'utilisation de l'arme.



B425 SPÉCIAUX

FUSILS SUPERPOSÉS



INVECTOR+
LONG CHOK

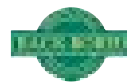

DURA-TOUCH
Armor Coating

3 1/2"

B425 Spécial Waterfowl Camo Cal 12
Maintenant chamberé en 89 mm ou 3 1/2", cette version équipée du nouveau camouflage Mossy Oak® Break up™ et du revêtement Dura-touch, vous procurera une efficacité et un confort d'utilisation sans égal.



INVECTOR+
LONG CHOK

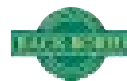

3 1/2"

B425 Spécial Waterfowl Cal 12 Mag
Conçu pour une utilisation intensive dans les milieux naturels aquatiques, le Waterfowl vous suivra sans dommage à la chasse au canard et à l'oie. Sa crosse est protégée par un vernis satiné. Il est de plus chamberé pour les cartouches 3 1/2" et son canon supporte sans problème les fortes charges et les billes d'acier. Les "Invector Plus" de 62 mm lui assurent le meilleur rendement balistique.

MODÈLE	B425 Spécial Waterfowl	B425 Spécial Waterfowl Camo
CANON		
Calibre	12	12
Chambre	89 mm (3 1/2")	89 mm (3 1/2")
Longueur	710 - 760 mm	760 mm
Reforages	Invector Plus	Invector Plus
Bande sup.	ventilée 6 mm	ventilée 6 mm
CROSSE (*)	pistolet boule	pistolet boule
Longueur	375 mm	375 mm
Pente au busc	38 mm	38 mm
Pente au talon	52 mm	52 mm
GARDE MAIN	arrondi	arrondi
POIDS TOTAL (*)	3,4 kg	3,4 kg
FINITIONS		
Bascule	grisée	grisée
Bois	Vernis satiné	Camo + Dura-Touch

(*) Valeurs moyennes



Browning recommande
l'utilisation des munitions
Browning et Winchester



1. Fiabilité & Polyvalence



- Système à prise de gaz : ce système est plus doux, plus agréable au tir qu'un système à inertie.
- Le piston possède une valve qui fonctionne indépendamment, moins de pression est alors exercée sur le piston, résultant en un fonctionnement plus efficace et plus fiable dans le temps.
- Fonctionne parfaitement avec toutes les cartouches de 28 gr à 56 gr.
- Avec des cartouches « faibles », le piston utilise l'essentiel de l'énergie développée par les gaz.
- Avec des cartouches fortes, l'excès de gaz est rejeté par les événements du piston.



2. Design, moderne



Une valise extra plate pour emporter aisément tous les accessoires et ainsi adapter parfaitement l'arme à toutes les conditions de chasse.

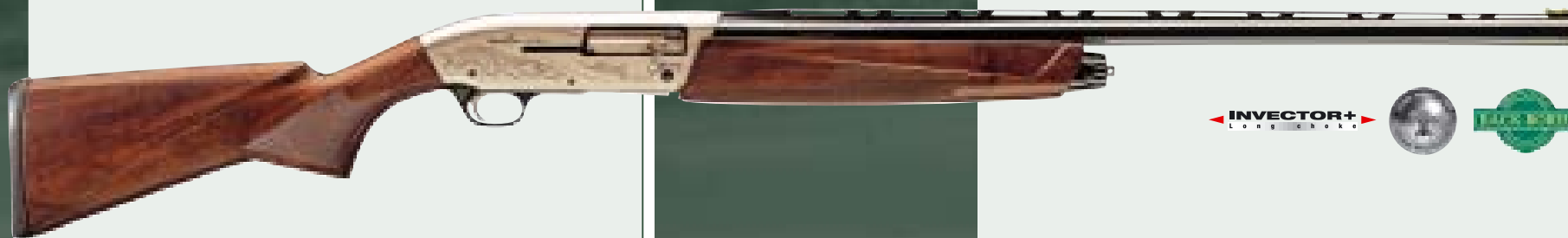

Le fusil le plus efficace sur le terrain

3. Avantages exclusifs

1

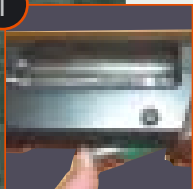

- Speed loading (chargement ultra rapide) : simplicité, rapidité de chargement, 1 seul mouvement pour charger.

EXCLUSIF

Le système de chargement "Speed Loading" vous permet de charger l'arme plus rapidement. Lorsque la culasse est en position arrière, il suffit d'introduire une cartouche dans le magasin et celle-ci sera automatiquement introduite dans la chambre, prête au tir.

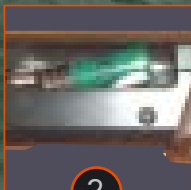

2

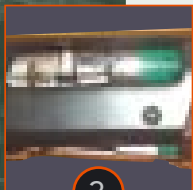

3



- Cut Off: permet le changement rapide de la cartouche chargée. Lorsqu'il est engagé, ce dispositif permet de bloquer les cartouches du magasin afin de changer uniquement la cartouche se trouvant dans la chambre. En position «ON», offre une grande sécurité de manipulation en position culasse ouverte. Autre avantage, vous pouvez maintenir votre fusion culasse ouverte tout en ayant des cartouches dans le magasin. Pour cela, engagez le "cut off" et éjectez la cartouche contenue dans la chambre. Pour la réalimenter rapidement, libérez le "cut off", la culasse reviendra alors vers l'avant en alimentant une nouvelle cartouche dans la chambre.
- L'association Speed Loading & Cut Off permet donc:
 - Chargement rapide
 - Remplacement rapide de la cartouche en chambre
 - Sécurité renforcée culasse ouverte (Cut Off)
 - Rechargement instantané en désactivant le Cut Off.

4. Caractéristiques essentielles

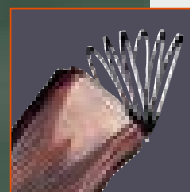
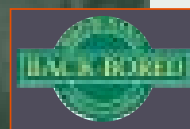
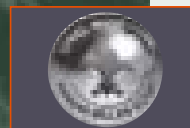
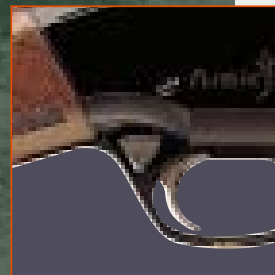

- Canon et carcasse fabriqués par la Fabrique Nationale à Herstal.
- Excellent équilibre et ergonomie.
- Sûreté ambidextre, adaptation facile et rapide.
- Sûreté de chien exclusive à Browning, plus sûre que la simple sûreté de détente.
- Epreuve steel shot au Banc d'épreuve de Liège
- Canon « Back Bored ». (voir p. 30)
- Assemblage et finitions de très haute qualité.
- En version removable capacité totale de 5 cartouches.
- Guidon Hi-Viz avec un set de 7 guidons supplémentaires.
- Crosse ajustable grâce aux 6 intercalaires permettant le réglage des pentes et avantages suivant votre morphologie.



Browning, l'inventeur du fusil semi-automatique

Fusion Evolve II
Gravures animalières et carcasse nickelée sont du plus bel effet et donnent un caractère très marqué à cette arme qui sera votre allié de choix lors de vos longues parties de chasse.



Fusion Evolve II

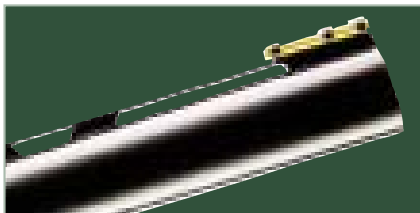

Canon exceptionnel

Le canon Back-Bored du Fusion Evolve et sa nouvelle bande ventilée soudée à l'argent sont synonyme d'une grande rigidité.

Cette rigidité a pour avantage de donner lors des tirs, une parfaite constance et régularité des points d'impacts. Pas de dispersion de votre gerbe de plombs.

B Y B R O W N I N G

MODELE	FUSION Evolve Standard	FUSION Evolve Elite	FUSION Evolve II
CANON			
Calibre	12 M	12 M	12 M
Chambre	76 mm	76 mm	76 mm
Longueur	610 - 660 - 710 - 760 mm	610 - 660 - 710 - 760 mm	660 - 710 - 760 mm
Reforage	Investor Plus	Investor Plus	Investor Plus
Bande de visée	6 mm	6 mm	6 mm
CROSSE (*)			
Longueur	370 mm	370 mm	370 mm
Pente au busc	35 mm	35 mm	35 mm
Pente au talon	57 mm	57 mm	57 mm
MAGASIN			
Type	tubulaire/aluminium	tubulaire/aluminium	tubulaire/aluminium
Cap. sans réd.	4 (3 en 76 mm)	4 (3 en 76 mm)	4 (3 en 76 mm)
Cap. avec réd.	2	2	2
POIDS TOTAL (*)	2,9 - 3 kg	2,9 - 3 kg	2,9 - 3 kg
FINITIONS			
Carcasse	anodisée noire	anodisée noire	nickelée
Bois	noyers poncés huilés	noyers poncés huilés - Grade 3	noyers vernis satinés
CARACT. PART.			
	Carcasse en alliage léger - Arrêt de magasin Canon chromé - Fraisage des carcasses pour lunette	Carcasse en alliage léger - Arrêt de magasin Canon chromé - Fraisage des carcasses pour lunette	Carcasse en alliage léger - Arrêt de magasin Canon chromé - Fraisage des carcasses pour lunette
ACCESSOIRES			
	Anneaux grenadières - Investor Plus monté : 1/2. Supplémentaires : 1/4 - 3/4 - full - 6 intercalaires pour réglage crosse Kit 6 guidons fibr. optiques - Huile d'entretien pour bois	Anneaux grenadières - Investor Plus monté : 1/2. Supplémentaires : 1/4 - 3/4 - full - 6 intercalaires pour réglage crosse Kit 6 guidons fibr. optiques - Huile d'entretien pour bois	Anneaux grenadières - Investor Plus monté : 1/2. Supplémentaires : 1/4 - 3/4 - full - 6 intercalaires pour réglage crosse Kit 6 guidons fibr. optiques - Huile d'entretien pour bois

(*) Valeurs moyennes

fusion evolve

FUSILS SEMI-AUTOMATIQUES

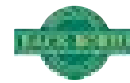

Fusion Evolve Elite Cal 12 M
Une carcasse dual tone avec marquage Browning associée à de magnifiques noyers grade 3 sont les éléments majeurs de cette version Elite.



Fusion Evolve standard Cal 12 M
Disposant de toutes les caractéristiques de la famille Fusion Evolve, cette version standard entrée de gamme se caractérise par ses noyers grade 2 vernis satinés, sa carcasse dual tone et son canon finition mate.



Le fusil le plus efficace sur le terrain

FUSION C H A S S E



Fusion Ultimate Cal 12 M
Superbe version luxe du Fusion. Carcasse gris anthracite finement gravée et réhaussée d'un liseré or 24 carats, très beaux noyers finis à l'huile.



3 6 - 3 7

Fusion Ultimate 12 M

Fusion Ultimate 20 M



Browning,
l'inventeur du fusil
semi-automatique

MODELE	FUSION Ultimate 12 M	FUSION Slug	FUSION Ultimate 20 M	FUSION 20 M
CANON				
Calibre	12 M	12	20 M	20 M
Chambre	76 mm	76 mm	76 mm	76 mm
Longueur	660 - 710 - 760 mm	610 mm	660 - 710 mm	660 - 710 mm
Reforage	Investor Plus	Rayé	Investor Plus	Investor Plus
Bande de visée	6 mm	Hausse et guidon	6 mm	6 mm
CROSSE (*)				
Longueur	370 mm	370 mm	365 mm	365 mm
Pente au busc	35 mm	35 mm (**)	36 mm	35 mm
Pente au talon	57 mm	57 mm (**)	60 mm	60 mm
MAGASIN				
Type	tubulaire aluminium	tubulaire chromé	tubulaire aluminium	tubulaire aluminium
Cap. sans réd.	4 (3 en 76 mm)	4 (3 en 76 mm)	4 (3 en 76 mm)	4 (3 en 76 mm)
Cap. avec réd. (cart.70 mm)	2	2	2	2
POIDS TOTAL (*)	2,9 / 3 kg	3,1 kg	2,8 kg	2,8 kg
FINITIONS				
Carcasse	gravée, nickelée	anodisée noire vernie	gravée, nickelée	anodisée noire vernie
Bois	noyer luxe, poncé huilé	noyer, poncé huilé	noyer luxe, poncé huilé	noyer, poncé huilé
CARACT. PART.	Carcasse en alliage léger - Arrêtior de magasin Canon chromé	Carcasse en alliage léger - Canon chromé Arrêtior de magasin - fraisage dos carcasse pour lunette	Carcasse en alliage léger - Arrêtior de magasin Canon chromé	Carcasse en alliage léger - Arrêtior de magasin Canon chromé
ACCESSOIRES	Anneaux grenadières - Investor Plus monté : 1/2. Supplémentaires : 1/4 - 3/4 - full - extérieur 50 mm 6 intercalaires pour réglage crosse Kit 6 guidons fibr. optiques - Huile d'entretien pour bois	Montés : tête pour anneau de suspension antérieur Fournis : vis pour anneau postérieur + paire anneaux détachables - Fournis : 2 interc. pour ajustage pente crosse (**)	Anneaux grenadières - Investor Plus monté : 1/2. Supplémentaires : 1/4 - 3/4 - full 3 intercalaires pour réglage crosse Kit 6 guidons fibr. optiques - Huile d'entretien pour bois	Anneaux grenadières - Investor Plus monté : 1/2. Supplémentaires : 1/4 - 3/4 - full 3 intercalaires pour réglage crosse Kit 6 guidons fibr. optiques - Huile d'entretien pour bois

(*) Valeurs moyennes

(**)Valeur médiane avec système à crosse réglable (Intercalaire n°2) - Intercalaire n°1 = 34-53 mm - Intercalaire n°3 = 36-61 mm



FUSION

FUSILS SEMI-AUTOMATIQUES

INVECTOR+
Long choke

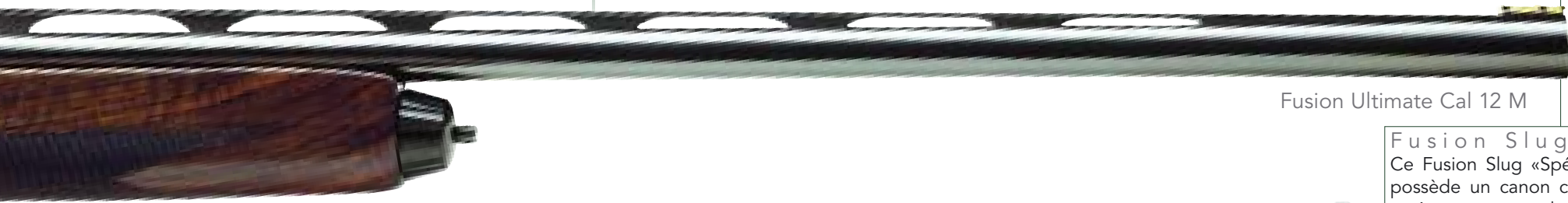
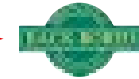

Fusion Ultimate Cal 12 M



Fusion Slug Cal 12 M



Fusion Ultimate Cal 20 Magnum

INVECTOR+
Long choke



Fusion Cal 20 M

INVECTOR+
Long choke



Fusion Slug Cal 12 M
Ce Fusion Slug «Spécial Tir à balles» possède un canon chromé 3" à âme rayée sur toute sa longueur. Les organes de visée ont été définis pour vous apporter une visée précise par tous temps et pour toutes les conditions de lumière, ils comprennent une hausse réglable et un guidon à fibre optique. La pente de crosse est réglable et cette arme est livrée avec un kit porte bretelle.

Fusion Ultimate Cal 20 Magnum
Le fusion cal 20 M existe aussi en version luxe, avec une superbe carcasse gris anthracite rehaussée par un liseré d'or fin et une nouvelle gravure. Les noyers sont finis à l'huile et contribuent à la qualité supérieure du produit.

Fusion Cal 20 M
Aux qualités du 12, le Fusion calibre 20M ajoute légèreté et maniabilité. La carcasse plus fine a été redimensionnée en fonction du calibre. La qualité de gerbe est assurée par les Invector+ de 62 mm de long. Le chambrage 3» de cette arme permet l'utilisation de toutes les cartouches Cal 20 quelle que soit leur longueur et leur charge.

Le fusil le plus efficace sur le terrain

GOLD

C H A S S E



Gold Camo Cal 12
New Mossy Oak® break up™
Regroupant toutes les caractéristiques du Gold Camo 31/2",
ce modèle offrant le nouveau film Mossy Oak® Break Up™
vous garantira un parfait mimétisme au bois.

BROWNING
The Best There Is

3 8 - 3 9

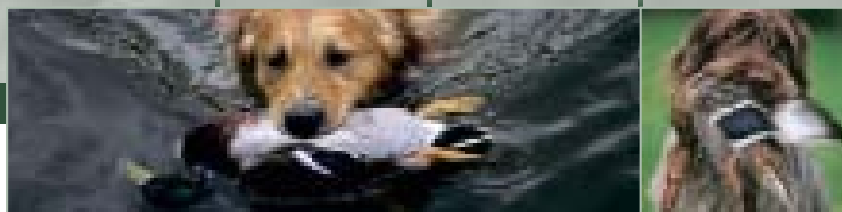

«*Browning,
l'inventeur du fusil
semi-automatique*»

B Y B R O W N I N G

MODELE	GOLD Hunter 3"1/2	GOLD LIGHT Cal 10
CANON		
Calibre	12 3"1/2	10
Chambre	89 mm	89 mm
Longueur	710-760 mm	710 mm
Reforages	Invictor Plus	Invictor Plus
Bande de visée	ventilée 6 mm	ventilée 8 mm
CROSSE (*)		
Longueur	362 mm	362 mm
Pente au busc	41 mm	41 mm
Pente au talon	45 mm	47 mm
MAGASIN		
Type	tubulaire chromé	tubulaire chromé
Cap. sans réd.	4 (3 en 76 mm)	4 (3 en 76 mm)
Cap. avec réd. (cart. 70 mm)	2	2
POIDS TOTAL (*)	3,4-3,6 kg	4,4 kg
FINITIONS		
Carcasse		
Bois		
CARACT. PART.	Carcasse en alliage léger - Arrêt de magasin - Canon chromé Modèles Invictor Plus : 2 tubes supplémentaires et clé en croix	
OPTIONS	Modèles CAMO - Dura-Touch Composite/CAMO - Dura-Touch	
ACCESSOIRES	Montés : tête pour anneau de suspension antérieur Fournis : vis pour anneau postérieur + paire anneaux détachables	

(*) Valeurs moyennes

(**) Valeur médiane avec système à crosse réglable (Intercalaire n°2) - Intercalaire n°1 = 34-53 mm - Intercalaire n°3 = 36-61 mm

BROWNING
WINCHESTER

Browning recommande
l'utilisation des munitions
Browning et Winchester

GOLD

FUSILS SEMI-AUTOMATIQUES



INVECTOR+
Long choke



DURA-TOUCH
Armor Coating

3½"

Gold Camo Cal 12
New Mossy Oak® break up™



Gold Hunter Cal 12 chambre 89 mm



DURA-TOUCH
Armor Coating

3½"



Gold Camo Cal 12 New Shadow Grass™

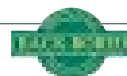

DURA-TOUCH
Armor Coating

3½"



Gold Camo Cal 10

DURA-TOUCH
Armor Coating

Cal. 10

Existe en version composite



Gold Hunter Cal 12
chambre 89 mm

Une arme qui s'adresse aux personnes désireuses de tirer des charges lourdes, idéale pour la chasse au gibier d'eau et aux migrateurs. Polyvalent, le Gold fonctionne de surcroît sans problème avec les cartouches 2^{3/4}" de 32 g. De quoi élargir sans faille son champ d'action.

Gold Camo Cal 12
New Shadow Grass™

Une machine impressionnante dans les conditions extrêmes. La crosse et le garde-main en matière composite sont virtuellement inusables et parfaitement insensibles aux variations de température.

Gold Camo Cal 10
l'ultime puissance...

Destiné d'abord à la chasse au gibier d'eau, le calibre 10 est sans doute la réponse idéale à l'obligation faite aux chasseurs, sur certains territoires, d'utiliser des cartouches à billes d'acier. Notre nouvelle version allégée reste confortable au recul (plaque ventilée, anti-recul).

Lors de la qualification des nouveaux produits

- Avant leur lancement sur le marché, les armes Browning sont soumises à de nombreux tests très sévères internes à Browning. Aucun produit ne sera validé s'il ne répond pas pleinement aux exigences suivantes :

1. Tests de fonctionnement et d'endurance :

- Minimum de 2.000 coups pour les carabines.
- Minimum de 5.000 coups pour les fusils de chasse.
- Minimum de 10.000 coups pour les fusils de sport.
- Conditions du test : l'arme est refroidie tous les 50 coups et nettoyée tous les 500 coups.
- Utilisation d'un spectre complet de cartouches et ce dans les différentes marques.
- Aucune casse de pièce n'est tolérée.
- Le test terminé, il ne peut y avoir de pièces excessivement usées.



2. Tests en conditions extrêmes.

- L'arme doit fonctionner à températures extrêmes: de -30°C à +50°C.

3. Torture tests :

Tous ces torture tests sont réalisés dans des conditions extrêmes largement supérieures aux normes conventionnelles C.I.P. La solidité et la fiabilité légendaires des armes Browning sont largement dues au passage avec succès de l'ensemble de ces tests.

- Tests de surpression pour toutes les armes.
- Tests d'obstruction pour les carabines.
- Tests de sécurité : tests de chute pour toutes les armes.

Inspection systématique à 100% des armes de série

Le contrôle qualité très pointu Browning impose une inspection systématique de chaque arme de série qui sera passée au crible par le biais de nombreux contrôles et tests.

1. Contrôle des armes

- Inspection visuelle de chaque produit : arme + emballage.
- Mesures systématique de certains points : feuillure, dimensions de chambre, poids, cotes spécifiques...

2. Essais des armes

- Essais de fonctionnement manuel.
- Essais de tir : fonctionnement et précision.

3. Tests de précision :

- Pour les carabines : contrôle très précis des groupements.
- Pour les fusils :
 - Test P.O.I. (Point Of Impact) qui est le point moyen ou le centre de gravité de la gerbe.
 - Ce test est réalisé à 35 m et avec des prises de visée différentes suivant la famille du produit et donc son utilisation :

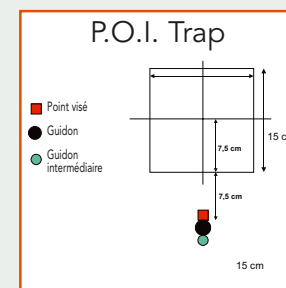
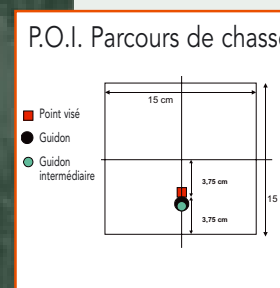
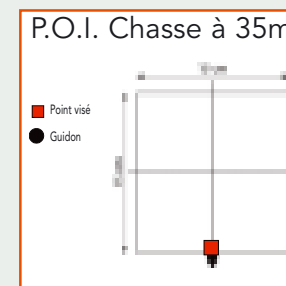
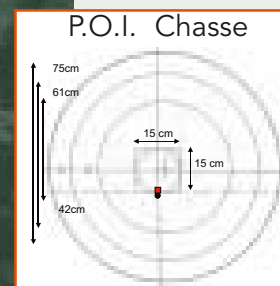

- Pour les fusils superposés, l'écart maximum entre les centres de gravité des 2 gerbes ne doit pas excéder 10 cm et ce avec une convergence réglée à 35 m.
- Contrôle systématique de la qualité des gerbes de plomb par des moyens d'analyse informatisée pour garantir un fonctionnement et une fiabilité extrême.



CCS 525

Depuis des décennies, Browning est le leader des carabines express à canons superposés. Avec l'introduction dans la gamme 525, de la CCS 525, Browning a voulu apporter au chasseur exigeant, une arme esthétique, tout en garantissant un fonctionnement irréprochable et une précision de tir sans égal, ajustable facilement aux différents types de cartouches du marché.

BROWNING
 The Best There Is



- Quadrillage Ecosais.
- Bande de battue facilitant le montage d'optiques.
- Canons de 56 cm dotés d'un système exclusif de convergence: réglage simple et fiable de la précision de votre arme suivant la munition ou l'optique utilisés.

B Y B R O W N I N G

MODELE	CCS 525
CANON	
Calibre	8 x 57 JRS
	9,3 x 74 R
	30R Blaser
Longueur	560 mm
ORGANES DE VISÉE	
Guidon	Fibre optique
Hausse	Bande de Battue
CROSSE (*)	Dos de cochon
	avec joue Bavaroise
Longueur	370 mm
GARDE MAIN	Tulipe affinée
POIDS TOTAL (*)	3,1 kg
FINITIONS	
Bascule	grisé
Bois	satiné
CARACT. PART.	gravures animalières

(*) Valeurs moyennes



Browning recommande
 l'utilisation des munitions
 Browning et Winchester

CCS 525

CARABINE DOUBLE EXPRESS

Browning réinvente la Carabine Double Express.



Nouvelles gravures animalières,
bascule en alliage avec insert acier,
gage d'équilibre et de robustesse



Cal 30R Blaser

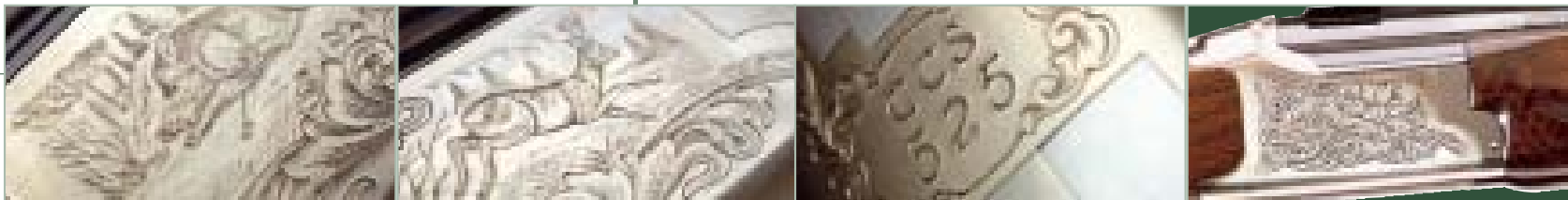

Browning réinvente la carabine double Express

La canonnerie, la partie essentielle de cette arme, est à la fois classique et innovante. Une calle entretoise placée sur le canon supérieur assure la précision en convergence verticale des canons, alors que la convergence latérale est assurée par la conception même du canon qui intègre une bande unique «Berceau». Lorsque le choix de la munition est opéré, une bague entretoise est recommandée et placée de façon indérégable en-dessous du guidon sur le canon supérieur, ce qui

garantit une précision sans égale. (*).

Le poids et l'équilibre sont parfaits pour les conditions de chasse actuelles.

La bascule a été renforcée par des inserts en acier stainless haute résistance.

Chaque détail de cette carabine fait l'objet d'une attention toute spécifique:

- une crosse dos de cochon à joue bavarroise,
- un garde main dont la forme tulipe a été accentuée pour en améliorer l'élégance,
- une bande battue classique permettant, moyennant un travail armurier minimum, l'installation d'une lunette de visée,
- un guidon fluorescent en fibre optique.
- une gravure à sujets animaliers vient rehausser cette carabine et en fait une arme d'exception incomparable.

(*) Opération à réaliser impérativement par votre artisan armurier.

CARABINES SEMI-AUTOMATIQUES

- LEADER INCONTESTÉ, BROWNING EST LE SPÉCIALISTE DE LA CARABINE SEMI-AUTOMATIQUE.
- 40 ANS D'EXPÉRIENCE, PREMIÈRE BAR LANCÉE EN 1966.
- PLUS DE 1.000.000 DE BAR VENDUES DANS LE MONDE

En 1966, Browning lançait la BAR (Browning Automatic Rifle) qui allait devenir rapidement «LA» référence du marché. Malgré une concurrence sévère mais souvent inefficace, la BAR est devenue incontournable en Europe en terme de carabine semi-auto.

En 2002, Browning en collaboration étroite avec Winchester développait les calibres WSM (Winchester Short Magnum) qui associent à la fois la puissance et la précision des calibres «magnum» classiques et une cartouche de dimensions réduites.

En 2003, Browning a lancé la **ShortTrac**, qui est la première carabine semi-automatique du marché, développée spécifiquement pour ces calibres WSM.

Les dimensions réduites des cartouches WSM ont permis de créer une arme compacte et légère tout en garantissant des performances «Magnum». Toute l'expérience acquise sur la BAR par nos services de recherche et développement depuis près de 40 ans se retrouve intégralement dans la **ShortTrac** pour votre plus grande satisfaction.



1. La carabine la plus fiable du marché, 40 ans d'expérience

- Chambre et cylindre à gaz chromés, ne rouille pas et facilite l'extraction des munitions.
- Réglage possible de la prise de gaz afin d'optimiser le fonctionnement par rapport à un certain type de cartouche.
- Cylindre à gaz soudé, parfaite étanchéité.
- Système d'amortissement de la culasse, réduit l'usure et le stress des pièces mécaniques.
- La masse flottante du système de régulation assure une alimentation régulière et une meilleure fiabilité.

2. Grande précision

- Le verrouillage s'effectue dans le canon grâce à 7 tenons qui s'engagent de manière extrêmement rigide. Ceci donne une excellente précision de tir ainsi que la possibilité de tirer des cartouches magnum.
- Canon monobloc: meilleure rigidité que les canons frettés.
- Canon martelé fabriqué par la Fabrique Nationale à Herstal, gage de qualité.
- Le canon enculassé dans la carcasse, lui confère une grande rigidité.



La carabine semi-automatique la plus vendue au monde

3. La gamme la plus large et la plus profonde

- 10 modèles, 12 calibres



- Nouveaux calibres WSM : 270, 7 mm & 300

4. Caractéristiques essentielles

- Finition et assemblage de très haute qualité.

- Sureté réversible pour gaucher.

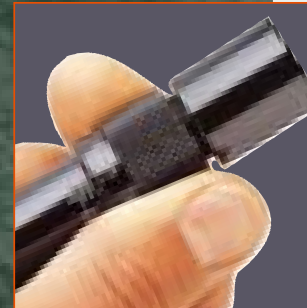

- Système exclusif Browning B.O.S.S (Ballistic Optimizing Shooting System): amélioration de la précision.

Le système BOSS™ permet un ajustement rapide de la carabine à la munition désirée. Un marquage à 10 positions est réalisé sur chaque canon équipé du BOSS™, et une table de réglages moyens est fournie pour chaque calibre.

Réduction du recul.

Le système BOSS™ permet à la balle de quitter le canon au meilleur moment, c'est-à-dire à la "pointe" ou dans le "creux" de l'onde vibratoire lorsque la bouche est quasi sans mouvement.

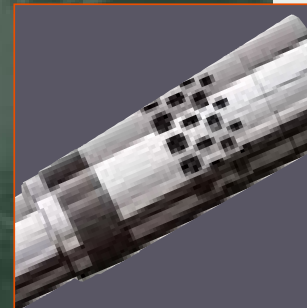

- Crosse ajustable en hauteur et latéralement sur Short & LongTrac grâce à 5 intercalaires.

- Design innovant.

- Sensation de recul beaucoup plus douce qu'avec les carabines à verrou.



ShortTrac
LongTrac

C H A S S E



ShortTrac / LongTrac
Eclipse

Une première pour cette finition Eclipse des ShortTrac et LongTrac dont la carcasse nickelée est ornementée d'une magnifique gravure scène de chasse et d'un noyer sélectionné poncé à l'huile.

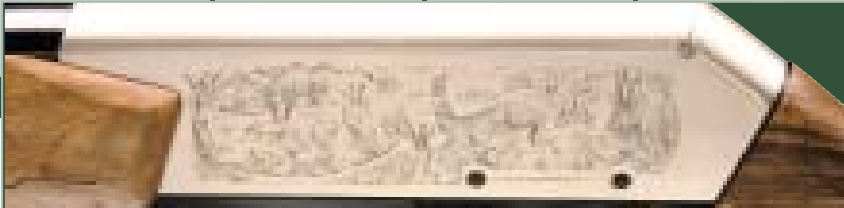

ShortTrac / LongTrac Eclipse

BY BROWNING
LongTrac ShortTrac



ShortTrac
Spécialement conçu pour les
nouveaux calibres "Winchester
Short Magnum"

LongTrac

Spécialement conçu pour les
calibres conventionnels

	Long Trac Standard	Long Trac Elite	Long Trac Eclipse	Short Trac Standard	Short Trac Elite	Short Trac Eclipse
MODÈLE						
CANON						
Calibre	30-06 - 300 WM 7 mm RM	30-06 - 300 WM - 7 x 64 510 mm	30-06 - 300 WM 7 mm RM	270 WSM - 7 mm WSM 300 WSM - 308 Win	270 WSM - 7 mm WSM 300 WSM	270 WSM - 7 mm WSM 300 WSM
Longueur						
ORGANES DE VISÉE						
Guidon	Fibre optique, réglable	Fibre optique, réglable	Fibre optique, réglable	Fibre optique, réglable	Fibre optique, réglable	Fibre optique, réglable
Hausse	Bande de Battue, réglable	Bande de Battue, réglable	Bande de Battue, réglable	Bande de Battue, réglable	Bande de Battue, réglable	Bande de Battue, réglable
CROSSE						
Longueur	351 mm	351 mm	351 mm	351 mm	351 mm	351 mm
MAGASIN						
Type	Chargeur amovible**	Chargeur amovible**	Chargeur amovible**	Chargeur amovible**	Chargeur amovible**	Chargeur amovible**
Capacité	4 ou 2 (***)	4 ou 2 (***)	4 ou 2 (***)	4 (308 Win) ou 2 (WSM)***	2	2
POIDS TOTAL*	3,25 kg	3,25 kg	3,25 kg	3,25 kg	3,25 kg	3,25 kg
FINITIONS						
Carcasse	alliage léger	alliage léger	alliage léger	alliage léger	alliage léger	alliage léger
Bois	poncé huilé	poncé huilé	poncé huilé	vernis satiné	vernis satiné	vernis satiné
CARACTÉRISTIQUES PARTICULIÈRES						
ACCESSOIRES	4 trous filetés sur carcasse pour montage lunette	4 trous filetés sur carcasse pour montage lunette	4 trous filetés sur carcasse pour montage lunette	4 trous filetés sur carcasse pour montage lunette	4 trous filetés sur carcasse pour montage lunette	4 trous filetés sur carcasse pour montage lunette
	6 Intercalaires pour réglage pente et avantage	6 Intercalaires pour réglage pente et avantage	6 Intercalaires pour réglage pente et avantage	6 Intercalaires pour réglage pente et avantage	6 Intercalaires pour réglage pente et avantage	6 Intercalaires pour réglage pente et avantage

(*) Valeurs moyennes
(**) Ou inamovible selon la législation en vigueur
(***) Selon la législation en vigueur



ShortTrac / LongTrac

CARABINES SEMI-AUTOMATIQUES



ShortTrac / LongTrac Elite

Dans sa configuration Elite, les magnifiques noyers grade 3 et la gravure exclusive « Buck Mark » sont les éléments essentiels de cette carabine. Livrée dans une valise

ABS avec de nombreux accessoires tels que 2 plaques de couches de longueurs différentes.



Chargeur tombant

Kit chargeur tombant



ShortTrac / LongTrac Standard

Ici en version standard, la ShortTrac fut la première carabine semi-automatique du marché développée spécifiquement pour les calibres Winchester Short Magnum.

La LongTrac quant à elle propose les calibres conventionnels tout en adoptant le même design innovant.



9,3x62

Bar Evolve 9,3x62 & 270Win

Le profil de sa crosse Monté-Carlo, sa poignée pistolet plus marquée, ainsi que le design affiné de son garde-main tulipe vous garantiront une excellente prise en main et un confort sans comparaison.

Un soin particulier a aussi été apporté à la sélection et à la finition des bois notamment grâce à un magnifique quadrillage écossais.



4 8 - 4 9

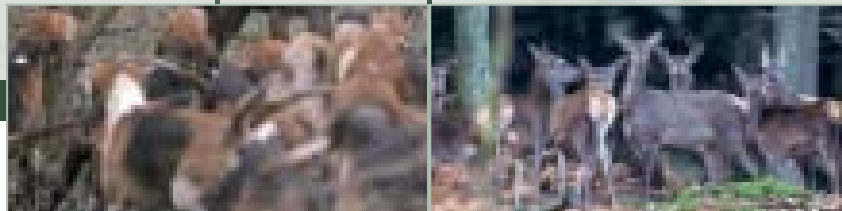

La carabine
semi-automatique
la plus vendue au monde

MODELE	BAR Evolve	BAR Light Stalker	BAR Light Camo	BAR Light Affût
CANONS				
Longueur	510 mm	510 mm	510 mm	550 mm
Calibre	(1)	(2)	(3)	(4)
ORGANES DE VISÉE :				
Guidon	fibre optique rouge	fibre optique rouge	fibre optique rouge	grain doré avecprotège
Hausse	bande de battue réglable	bande de battue réglable	bande de battue réglable	guidon LPA
CROSSE				
Longueur	351 mm	349 mm	349 mm	351 mm
Pente au busc	40,5 mm	40,5 mm	40,5 mm	40,5 mm
Pente au talon	49 mm	49 mm	49 mm	49 mm
MAGASIN				
Type	c h a r g e u r a m o v i b l e (* *)			
Capacité Std	4 ou 2 (***)	4 ou 2 (***)	4 ou 2 (***)	4 ou 2 (***)
Capacité Mag	3 ou 2 (***)	2	2	3 ou 2 (***)
POIDS TOTAL (*) STD	3,15 kg	3,15 Kg	3,15 Kg	3,15 kg
POIDS TOTAL (*) MAG	3,35 kg	3,35 kg	3,35 kg	3,35 kg
FINITIONS				
Carcasse	alliage léger	alliage léger anodisé	alliage léger anodisé	alliage léger anodisé
	gris anthracite	vernis noir satiné	vernis noir satiné	vernis noir satiné noyer
Bois	noyer poncé huilé	composite + Dura Touch	Camo + Dura Touch	verni satiné
CARACT PART.				
	4 trous filetés sur carcasse pour montage lunette			
ACCESSOIRES				
	Montés : vis-tête pour anneau de suspension. Fournis : paire anneaux de suspension détachables.			
OPTIONS				
	possibilité modèle Affut			

- (1) 270 Win, 9,3x62
 (2) 30-06 Sprg, 300 Win Mag, 7 mm Rem Mag, 338 WM.
 (3) 30-06 Sprg, 300 WM
 (4) 30-06 Sprg, 300 WM, 308 Win.
 (*) Valeurs moyennes
 (**) Ou inamovible pour répondre à la législation en vigueur dans certains pays
 (***) Selon la législation en vigueur



BAR LIGHT

CARABINES SEMI-AUTOMATIQUES



Bar Light Camo



DURA-TOUCH
Armor Coating



Bar Light Stalker

DURA-TOUCH
Armor Coating



Bar Light Affût

Bar Light Camo
Version Camo, New Mossy Oak® Break Up™ de la très célèbre Bar Light Battue, cette arme vous assurera une discrétion totale lors de vos chasses au grand gibier en végétation intense.

Bar Light Stalker
Il n'est plus nécessaire de présenter la Bar Light. Cette nouvelle version avec crosse et garde-main en composite est quasiment indestructible. En action de chasse, dans les sous-bois, elle sera insensible aux broussailles.

Bar Light Affût
Ce modèle est conçu pour offrir aux chasseurs d'affût le plaisir d'utiliser eux aussi une arme légère, fiable et extrêmement précise.

DUALIS
BLR

C H A S S E

BAR ACIER

CARABINES SEMI-AUTOMATIQUES

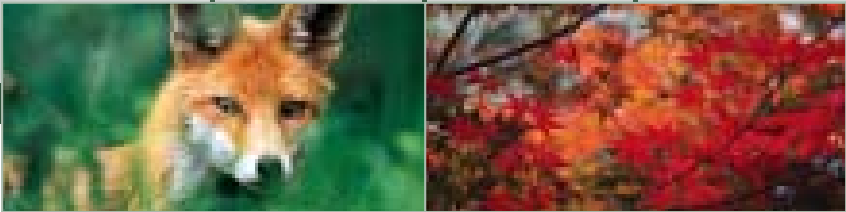

Bar Acier Battue
Avec son canon plus compact, sa bande de battue et son guidon fluorescent, cette arme possède une maniabilité et une efficacité exceptionnelles dans les situations de tir de battue ou de traque.

BAR Acier Affût BOSS™
L'ajout du système BOSS™ procure deux effets particulièrement intéressants : la réduction du recul (de l'ordre de 30 à 50%) et l'amélioration de la précision. La performance de la BAR se trouve ainsi renforcée lors de tirs avec optique ou à longue distance.

BAR Acier Affût
Cette version est dotée d'une hausse réglable en élévation et latéralement. Le fin guidon métallique complète parfaitement la précision de la visée.

B Y B R O W N I N G

MODELE	BAR ACIER Battue	BAR ACIER Affût	BLR Lightning Affût	BLR Lightning Battue
CANON				
Longueur	560 mm	(1) 560 mm - (2) 600 mm	(4) 510 mm - (5) 560 mm	470 mm
Calibre	(3)	(1) (2)	(4) (5)	300 WM
Hausse	bande de battue	LPA	réglable	Bande de battue
Guidon	translucide rouge	grain doré avec protège-guidon	doré avec embase	Fluo
CROSSE (*)				
Longueur	351 mm	351 mm	362 mm	362 mm
Pente au busc	40,5 mm	42,5 mm	25 mm	25 mm
Pente au talon	49 mm	52 mm	25 mm	25 mm
MAGASIN				
Type			chargeur amovible	chargeur amovible
Capacité Std	4 ou 2 (**)	4 ou 2 (**)	4 ou 2 (**)	-
Capacité Mag	3 ou 2 (**)	3 ou 2 (**)	3 ou 2 (**)	3 ou 2 (**)
POIDS TOTAL (*)	3,5 kg -Mag : 3,7 kg	3,5 kg -Mag : 3,7 kg	2,95 kg - Mag : 3,3 kg	3,4 kg
FINITIONS				
Carcasse	acier bronzé	acier bronzé	anodisée noir	anodisée noir
Bois		noyer, vernis satiné	verniss brillant	verniss brillant
CARACT. PART.	4 trous filetés sur carcassee pour montage lunette		Chien articulé pour blocage en position demi-armé	
ACCESSOIRES				
	Montés : vis-tête pour anneau de suspension.			
	Fournis : paire anneaux de suspension détachables.			
OPTIONS				
	Grade III	Système Boss		

(1) .243 Win, .30-06 Sprg, 308 Win
(2) .300 Win Mag, 7 mm Rem Mag, .338 Win Mag
(3) .300 Win Mag, .338 Win Mag, .270 Win, 30-06 Sprg
(4) 243Win, 308Win, 450 Marlin
(5) 270Win, 30-06, 270WSM, 300WSM
(*) Valeurs moyennes
(**) selon la législation en vigueur



DUALIS

CARABINES À RÉPÉTITION



DUALIS Battue

Une alternative parfaite aux armes semi-automatiques...

Totalement différente des armes à pompe conventionnelle, la carabine Dualis offre une vitesse de rechargement inégalable. Le garde-main se déplace suivant 2 axes : vous le tirez vers vous, il vient naturellement se loger sous le magasin avec une trajectoire en arc de cercle.

Aucune came visible, un mouvement silencieux, une ligne superbe extrêmement fluide; cette arme est d'une efficacité diabolique avec son canon flottant martelé à froid (fabrication FN Hersal), son chargeur tombant et ses organes de visée modernes avec guidon en fibre optique.

Chargeur tombant. Son design asymétrique permet un positionnement extrêmement rapide et précis.



MODELE	DUALIS
CANON	
Longueur	510 mm
Calibre	.300 WM, 30-06 Sprg., 7 RM, .270 Win, .308 Win
Hausse	bande de battue réglable
Guidon	fibre optique rouge
CROSSE (*)	
Longueur	351 mm
Pente au busc	48 mm
Pente au talon	72 mm
MAGASIN	
Type	chargeur amovible
Capacité Std	4
Capacité Mag	3
POIDS TOTAL (*)	3,2 kg - Mag : 3,4 kg
FINITIONS	
Carcasse	alliage léger anodisé
Bois	noyer vernis satiné
CARACT. PART.	4 trous filetés sur carcasse pour montage lunette
ACCESSOIRES	
Montés : vis-tête pour anneau de suspension Fournis : paire anneaux de suspension détachable	

(*) Valeurs moyennes

Rapidité Absolue

BLR

CARABINES À RÉPÉTITION



BLR

Look classique pour cette BLR model 81 qui offre une maniabilité accrue grâce à sa carcasse aluminium allégée et à sa crosse semi-pistolet. Ses différentes versions permettent de tirer aussi bien les calibres conventionnels que des calibres magnum. De plus, la BLR se caractérise par sa grande fluidité de fonctionnement, sa sécurité d'utilisation, son chargeur tombant et son verrou rotatif.

ACERA C H A S S E



5 2 - 5 3



Crosse noyer dite à "dos de cochon". Sa joue bavaroise accroît encore son esthétique.



Le verrouillage est particulièrement sûr et efficace grâce à son verrou rotatif à sept tenons qui prend fermement appui dans le canon.

Chargeur tombant. Pour un chargement aisé et rapide.

B Y B R O W N I N G

Modèle	ACERA Battue	ACERA Affût
CANON		
Longueur	510 mm	580 mm
Calibre	270 Win, 7x64, 7 RM, 30-06 Sprg, 300 WM	300 WM, 30-06, 7X64 270 Win
Hausse	bande de battue réglable	LPA réglable
Guidon	fibre optique rouge	métal
CROSSE (*)	Dos de Cochon - Joue bavaroise	Dos de Cochon - Joue bavaroise
Longueur	350 mm	350 mm
Pente au busc	48 mm	48 mm
Pente au talon	80 mm	80 mm
MAGASIN		
Type	Tombant	Tombant
Capacité	Standard : 4 Magnum : 3	Standard : 4 Magnum : 3
POIDS TOTAL (*)	3,1 à 3,2 kg	3,1 à 3,2 kg
FINITIONS		
Carcasse	alliage anodisé	alliage anodisé
Bois	noyer verni satiné	noyer poncé huilé
CARACT. PART.	Livrée avec anneaux grenadières montés 4 trous filetés sur carcas pour montage lunette	Livrée avec anneaux grenadières montés 4 trous filetés sur carcas pour montage lunette

(*) Valeurs moyennes



ACERA

CARABINES À RÉARMEMENT LINÉAIRE



Acera

La seule carabine à verrou au monde à disposer d'une culasse confinée dans le boîtier.



Acera Affût

Acera

Avec l'Acera le mouvement de rechargement est simplement rectiligne : un geste linéaire Avant / Arrière suffit. Mais son autre principal atout réside dans une culasse entièrement confinée dans le boîtier. Aucun risque donc de recevoir la culasse dans l'œil... Le chasseur peut ainsi garder sa cible bien en ligne de mire, tout en rechargeant. Disponible en calibre 270 win, 7X64, 7RM, 30.06 et 300 WM. Livrée en valise ABS noire.

Acera Affût

Pour une utilisation plus centrée sur la chasse d'approche ou d'affût, cette nouvelle version possède un canon de 58 cm avec des organes de visée appropriés. Montage de lunette facile grâce aux inserts acier sur le boîtier de culasse. Livrée en valise ABS noire.

A-BOLT EUROBOLT



5 4 - 5 5



Eurobolt



Eurobolt

Assurément la carabine la plus polyvalente du marché. L'Eurobolt a en effet la particularité d'être dotée d'organes de visée interchangeables. L'arme peut ainsi être modifiée pour exceller à la chasse d'affût (avec la hausse à feuillelet) ou pour la rendre redoutable en battue (avec la bande bec de cane). La détente possède un mécanisme à "stecher" qui permet d'obtenir un départ hyper-sensible pour les tirs de grande précision. La crosse bavaroise dite à dos de cochon est toujours parfaite, en visée ouverte comme avec une lunette.

Livrée avec 2 organes de visée : hausse affût + bande de battue : à monter au choix.

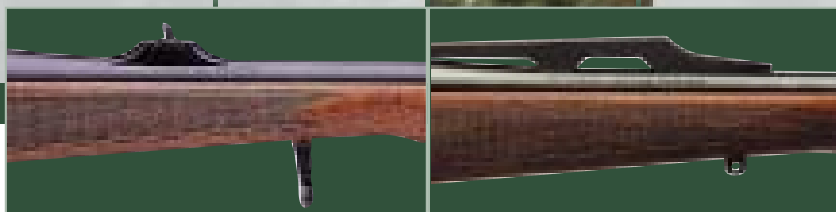

Eurobolt
Bande de battue et hausse interchangeables

B Y B R O W N I N G

	EUROBOLT	A-BOLT Médailon	A-BOLT Stainless Stalker	A-Bolt Composite Stalker	A-BOLT Varmint Stalker	A-Bolt Mountain Titanium
MODELE						
CANON						
Longueur	560 mm	(**)	(**)	(**)	(**)	(**)
Calibre	(1)	(2)	(3)	(4)	(5)	(6)
Hausse	Affût + Battue	sans	sans	sans	sans	sans
Guidon	réglable	sans	sans	sans	sans	sans
CROSSE (*)						
Longueur	368 mm	347 mm	349 mm	349 mm	349 mm	349 mm
Pente au busc	45 mm	19 mm	19 mm	19 mm	19 mm	19 mm
Pente au talon	70 mm	29 mm	29 mm	29 mm	29 mm	29 mm
MAGASIN						
Type	chargeur amovible	chargeur amovible	chargeur amovible	chargeur amovible	chargeur amovible	chargeur amovible
Capacité	3 cal Mag.	3 cal Mag. (***)	3 cal Mag. (***)	3 cal Mag. (***)	3 cal Mag.	3 cal Mag.
	4 autres cal.	4 autres cal.	4 autres cal.	4 autres cal.	4 autres cal.	4 autres cal.
POIDS TOTAL (*)	3,2 kg	2,9 kg	2,9 kg	2,9 kg	2,9 kg	2,5 kg
FINITIONS livrée avec organes de visée interchangeables						
Carcasse et canon	bronzé mat	polis bronzés	stainless steel	bronzé mat	bronzé mat	Titane & stainless steel
Bois	noyer poncé huilé	noyer, verni	composite	composite + Dura Touch	composite	camo + Dura Touch
CARACT. PART.					canon semi lourd	carcasse 100% titane
ACCESSOIRES	anneaux détachables	anneaux détachables	anneaux détachables disponible en modèle gaucher	anneaux détachables	anneaux détachables	anneaux détachables

(*) Valeurs moyennes

(**) 560 mm : 222 Rem, 223 Rem, 22-250 Rem, 243 Win, 308 Win, 30-06, 223 WSSM, 243 WSSM
585 mm : 270 WSM, 300 WSM

(***) 5 en 223 Rem & 222 Rem

(1) 7x64, 30-06, 7RM, 270 WSM, 300 WSM, 243 WSSM

(2) 222 Rem, 223 Rem, 22-250 Rem, 243Win, 30-06,

270 WSM, 300 WSM, 223 WSSM, 243 WSSM

(3) 223 Rem, 243 Win, 30-06, 308 Win, 270 WSM,

300 WSM, 223 WSSM, 243 WSSM

(4) 222 Rem, 243 Win, 308 Win, 30-06, 300 WSM,

243 WSSM

(5) 22-250 Rem, 243 WSSM

(6) 243 WSSM, 270 WSM



Browning recommande
l'utilisation des munitions
Browning et Winchester

EUROBOLT - A·BOLT

CARABINES À RÉPÉTITION



A-Bolt médallion



A-Bolt composite Stalker



A-Bolt Stainless Stalker



A-Bolt Mountain Titanium



2,5 Kg



A-Bolt Varmint Stalker



Détente réglable



A - Bolt médallion
Avec une ouverture de verrou réduite à 60°, la carabine A-Bolt rend le rechargement plus rapide et plus aisé, particulièrement lorsqu'une lunette de visée y est montée. Sa sécurité est assurée par une sûreté à poussoir placée idéalement au sommet de la poignée. Disponible en petit calibre, elle est particulièrement adaptée au varmint mais séduira les amateurs les plus exigeants.

A-Bolt composite Stalker
Dotée des caractéristiques propres à la gamme A-Bolt, cette nouvelle version Stalker offre une grande robustesse dans les pires conditions grâce à sa crosse composite. De plus, elle répondra à toutes vos attentes aussi bien pour la chasse que pour le tir de précision.

A-Bolt Stainless Stalker
Idéale pour le tir, le varmint ou la chasse, la version stainless stalker séduit autant par les qualités intrinsèques des matériaux que par son look. Sa crosse en composite fiberglass/graphite, son canon et son mécanisme en acier inoxydable en font une arme parfaitement adaptée à tous les temps.

A-Bolt Mountain Titanium
Tout à été étudié pour faire de cette carabine un véritable poids plume: boîtier 100% Titan, culasse en matériaux composite, crosse super allégée spécifiquement développée par Bell and Carlson et qui est issue d'un alliage de matériaux composite et de fibre de verre. Une Plaque de couche Pachmayr Decelerator permet d'adoucir le recul.

A-Bolt Varmint Stalker
Avec son canon semi-lourd et sa poignée spéciale très ergonomique, la carabine A-Bolt Varmint Stalker sera parfaite pour les tirs lointains nécessitant une précision extrême.



Avec l'Optasight, on accède à la toute dernière génération de dispositifs de visée, élaborée sur le principe d'un réticule projeté. Cette optique révolutionnaire est sans équivalent sur le marché : un capteur mesurant la luminosité ambiante régule automatiquement l'intensité lumineuse du réticule. Fini les réglages manuels incessants en passant d'une zone ensoleillée à une zone ombragée ! L'Optasight permet de choisir entre quatre réticules, en actionnant simplement le bouton sélecteur. Il est doté d'une large fenêtre (22 x 28 mm), ce qui en fait le parfait compromis entre large champ de vision, légèreté et compacité.

(Alimentation par pile au lithium CR 2032) - Garantie 3 ans.



RAPIDE,
PRÉCIS, PARFAIT

OPTASIGHT

- 1• Traitement multicouches anti-reflet et anti-rayures.
- 2• Localisation de la pile CR2032.
- 3• Réglage latéral et vertical du réticule.
- 4• Montage aisé et rapide.
- 5• Capteur d'autorégulation d'intensité.
- 6• Molettes de réglage manuel de l'intensité du réticule. (7 positions).
- 7• Sélecteur de réticules. (4 au choix).
- 8• Après réglage sur cible, serrer fermement cette vis pour éviter toute dérive intempestive du réticule.

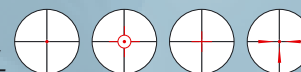

Modèle	Optasight
Dimension (en mm)	Long : 80 - L : 36 - H : 55
Poids (en g)	112
Fenêtre	22 x 28
Grossissement	1
Réticule	⊕ ⊕ ⊕ ⊕
Autonomie (en H)	60-80



5 6 - 5 7

Browning, leader mondial dans le domaine de l'arme a voulu faire profiter de son expérience de la chasse et du tir en développant une gamme d'optiques de marque "Optalens". Cette marque déposée, a été conçue dans ses moindres détails, pour répondre à vos plus hautes exigences d'utilisateurs passionnés.

Toutes nos lunettes Optalens sont garanties 30 ans*.

* Sauf Optapoint et Optasight.

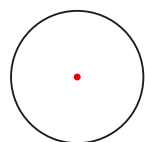

Red Point



B Y B R O W N I N G

Modèle	Optapoint
Grossissement	1
Tube (en mm)	33
Réticules	Point
Indices crépusculaires	-
Diamètre de la pupille	-
Champ en m à 100m	-
Longueur	119

SYMBOLE DE RAPIDITÉ

OPTAPOINT

Optalens Modèle Optapoint

Cet appareil de visée à point lumineux possède un grossissement "un", idéal pour le tir rapide. L'intensité lumineuse est réglable et le point bénéficie d'une définition parfaite (pas d'irisation de son contour).

Le tube de 33 mm de diamètre offre un vaste champ de vision. Ce modèle est livré avec un filtre de polarisation réglable, une pile au lithium/manganèse et un montage compatible avec les rails de 16,5 mm de largeur. L'Optapoint est garanti 1 an.

OPTALENS

DES QUALITÉS IDÉALES POUR LA BATTUE



1-4 x 24



réticule 4

DÉFINITION PARFAITE EN TOUTES CIRCONSTANCES



1-4 x 26 MRE

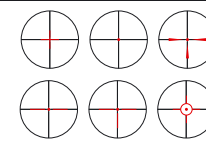

réticules

LE MODÈLE UNIVERSEL



1,5-6 x 42



réticule 4

POUR TOUS LES TEMPS, EN TOUTES CIRCONSTANCES



1,5-6 x 42 IS



réticule 4 IS

Modèle	1,5-6 x 42	1-4 x 24	1-4 x 26 MRE	1,5-6 x 42 IS
Grossissement	1,5-6	1-4	1-4	1,5-6
Tube (en mm)	30	30	30	30
Réticules	4	4	MIS	4 IS
Indices crépusculaires	7,9-15,9	4,9-9,8	5-10,2	7,9-15,9
Diamètre de la pupille	28-7	24-5	26-6,5	28-7
Champ en m à 100m	21,1-5,2	28,5-8	25,4-8	21,1-5,2
Longueur	295	253	250	294



Chaque lunette optalens est livrée avec bonnettes de protection.
Chaque lunette optalens est livrée avec un jeu de bonnettes rabattables et amovibles.
Chaque lunette optalens est livrée en boîte carton recyclable.

Optalens Modèle 1-4 x 24

Le tir en condition de battue requiert des qualités très précises de l'optique. La lunette 1-4 x 24, extrêmement légère et maniable (longueur totale 263 mm), y est parfaitement adaptée. Pour permettre un tir rapide, elle associe un champ de vision très large à un réticule 4.

Grâce au soin apporté et au traitement multicouche des lentilles, elle fournit une luminosité parfaite dans toutes les conditions, même les plus défavorables. Son corps monobloc en alliage la rend en outre particulièrement résistante.

Optalens Modèle 1-4 x 26 MRE

En tir rapide au saut d'un chemin, en sous-bois, par temps de brouillard, posséder un réticule lumineux est la solution idéale pour chasser en battue.

La lunette 1-4 x 26 offre la possibilité de choix entre 6 réticules, en actionnant simplement le sélecteur. L'intensité réglable garantit une définition parfaite en toutes circonstances. Particulièrement compacte, légère et vraiment résistante, cette lunette est la compagne de toutes les parties de chasse.

Optalens Modèle 1,5-6 x 42

Lunette de visée quasi universelle, la 1,5-6 x 42 associe une faible longueur (seulement 295 mm), une large plage de grossissement (de 1,5-6) et un réticule 4. Elle constitue ainsi une optique performante et extrêmement polyvalente. Comme toutes les lunettes Optalens, ses volumes intérieurs sont saturés à l'azote, ce qui exclut tout risque de buée lors de variation de températures.

Optalens Modèle 1,5-6 x 42 IS

Le réticule lumineux déconnectable de la 1,5-6 x 42 IS permet une visée idéale lorsque le tir s'effectue dans les conditions de faible luminosité (crépuscule) ou lorsque le tir doit être extrêmement rapide. Le point rouge, au centre du réticule 4 très fin et avec une grande netteté de contour est associé à un variateur d'intensité qui permet d'éviter toute dilatation excessive de la pupille de l'œil.

EN ACTION DE CHASSE DE MONTAGNE

3-9 x 40
réticule 14

UNE DES MEILLEURES OPTIQUES D'AFFÛT

3-12 x 56
réticule 14

INCONTOURNABLE EN CONDITIONS DE FAIBLE LUMINOSITÉ

3-12 x 56 IS
réticule 4 IS

Modèle	3-9 x 40	3-12 x 56	3-12 x 56 IS
Grossissement	3-9	3-12	3-12
Tube (en mm)	30	30	30
Réticules	14	14	4 IS
Indices crépusculaires	10,9-18,9	12,9-25,9	12,9-25,9
Diamètre de la pupille	13,3-4,5	18,7-4,7	18,7-4,7
Champ en m à 100m	11,3-3,3	9-2,3	9-2,3
Longueur	327	361	362

B Y B R O W N I N G

Optalens Modèle 3-9 x 40

La combinaison d'une large plage de grossissement (de 3 à 9 fois) et du diamètre d'objectif de 40 mm fait de cette lunette une optique idéale pour la chasse en montagne, et plus généralement dans tous les cas où l'avantage clef est un compromis entre poids et rapprochement. Le réticule 14 est vraiment parfait pour des tirs à longue distance. Le petit point situé au-dessous de l'intersection de la croix permet de relever le point d'impact, et compense ainsi la flèche du projectile. Le traitement multicouche de très haute qualité et le diamètre de la pupille (atteignant 13,3 mm) en font une lunette extrêmement performante pour un tir sélectif. Elle assure en outre un parfait respect des couleurs.

Optalens Modèle 3-12 x 56

Destinée aux chasses à l'affût, au mirador, la lunette 3-12 x 56 vous procure un confort de vision optimal. Le traitement multicouche des lentilles de très grande qualité en fait une optique assurant une transmission des couleurs et une restitution des formes qui la place parmi les meilleures au monde. Avec des indices crépusculaires allant de 12,9 à 25,9, votre lunette reste parfaitement opérationnelle, y compris dans des conditions de très mauvaise et faible luminosité. Le réticule 14 (avec un petit point additionnel sous l'intersection) est idéal. Assemblée avec beaucoup de minutie en chambre blanche, remplie d'azote pour éviter tous risques de buée ou de sensibilité aux variations de température, sa finition extérieure granitée mate vous séduira.

Optalens Modèle 3-12 x 56 IS

Parfaitement adaptée aux chasses d'affût, cette version à réticule lumineux de la 3-12 x 56 est optimale à la tombée de la nuit ou en condition de très mauvaise luminosité. Le point rouge très fin, bénéficiant d'une définition parfaite des contours, procure une efficacité sans égale. Sa construction méticuleuse, son corps en alliage monobloc (la longueur totale n'excède pas 362 mm), les tourelles de réglage précises et silencieuses en font un produit extrêmement robuste que nous garantissons 30 ans, comme toute la gamme Optalens.



réticule
30/30



réticule
30/30



réticule
30/30



réticule
30/30

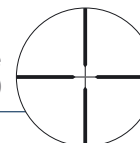

réticule
30/30



réticule
30/30



Optalens Initial 3-7 x 20
Avec son corps de 3/4" et son montage intégré pour rail de 11 mm, elle est parfaite sur une arme à air ou .22.

Optalens Initial 4 x 32
Le grossissement le plus répandu pour un tir jusqu'à moyenne distance (75 m). Belle finition satinée, corps de 1".

Optalens Initial 6 x 40
Le petit plus; le diamètre de sortie de 40 mm qui permet un indice crépusculaire plus élevé. Traitement anti-reflet multicouche et corps saturé à l'azote.

Optalens Initial 3-9 x 40
Très large plage de grossissement (de 3 à 9 fois), le zoom est précis, la molette parfaitement ajustée. Réticule 30/30.

Optalens Initial 3-9 x 50
Une qualité d'optique qui va vous surprendre. L'image est claire, le traitement anti-reflet parfait, aucune brillance de réticule, un rapport qualité/prix sans concurrence.

Optalens Initial 4-12 x 50
Pour tous les tirs à très longue distance. Indice crépusculaire optimal, réticule 30/30, traitement multicouches des lentilles, corps saturé à l'azote : pour le plaisir du varmint !

Modèle	3-7 x 20	4 x 32	6 x 40	3-9 x 40	3-9 x 50	4-12 x 50
Grossissement	3-7	4	6	3-9	3-9	4-12
Tube (en inch)	3/4"	1"	1"	1"	1"	1"
Réticules	30/30	30/30	30/30	30/30	30/30	30/30
Indices crépusculaires	7,7-11,8	11,3	15,5	10,9-19	12,2-21,2	14,1-24,5
Diamètre de l'objectif (en mm)	20	32	40	40	50	50

GTS

G

S



GTS Cal 12M Elite

Avec sa superbe gravure, cette version du GTS gagne en distinction et en élégance. La gravure associe au design distinctif des GTS (un canard se transformant progressivement par "morphing" en plateau), des plages dorées 24 carats, de très belles arabesques, et un superbe noyer européen en finition poncée à l'huile.



BROWNING
The Best There Is

6 0 - 6 1

INVECTOR+
Long choke

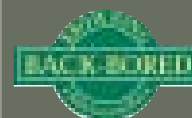

B Y B R O W N I N G



BROWNING
WINCHESTER

Browning recommande
l'utilisation des munitions
Browning et Winchester

GAME & TARGET SHOOTING

CHASSE & TIR



Système amovible d'anneaux grenadière, livré avec chaque GTS.

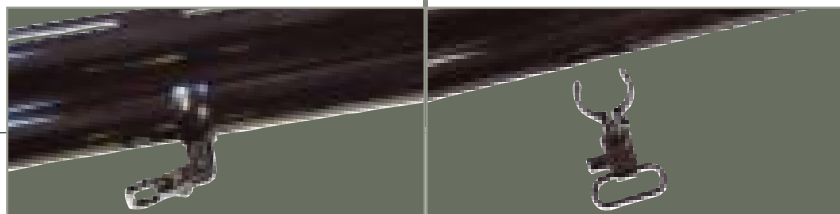

GTS Cal 12M Grade 1

C'est le modèle idéal pour le parcours de chasse et la chasse. Sa canonnerie "back-bored", sa bande de 10 mm et sa capacité à tirer n'importe quelle cartouche (y compris à billes d'acier) en font une arme redoutable d'efficacité, sans perte de confort, pour la chasse au gibier d'eau et aux migrateurs. Ses anneaux grenadières sont démontables, sa crosse est taillée dans un très beau noyer européen sélectionné, en finition poncée à l'huile.



MODELE	SPECIAL G.T.S.
	Standard / Elite
CANONS	
Calibre	12 M
Chambre	76 mm
Longueur	710 / 760 mm
Reforages	Invectors Plus
Bande sup.	ventilée 10 mm
CROSSE (*)	pistolet
Longueur	375 mm
Pente au busc	36 mm
Pente au talon	56 mm
GARDE MAIN	tulipe
POIDS TOTAL (*)	3,45 / 3,55 kg
FINITIONS	
Bascule	grisée
Bois	poncé huilé

(*) Valeurs moyennes



BROWNING
 The Best There Is[®]

6 2 - 6 3

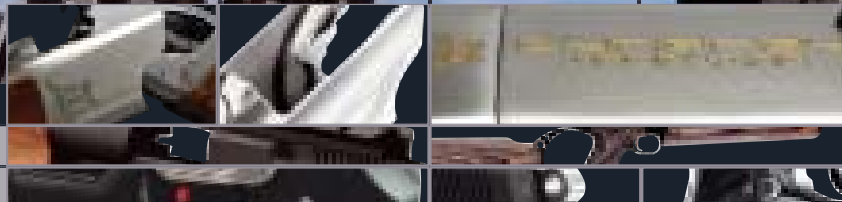

FUSILS SUPERPOSÉS	6	4	-	7	5
BUCK MARK RIFLE / SA .22/ BL .22	7	6			
ARMES DE POING	7	7	-	7	9

B Y B R O W N I N G

TIR

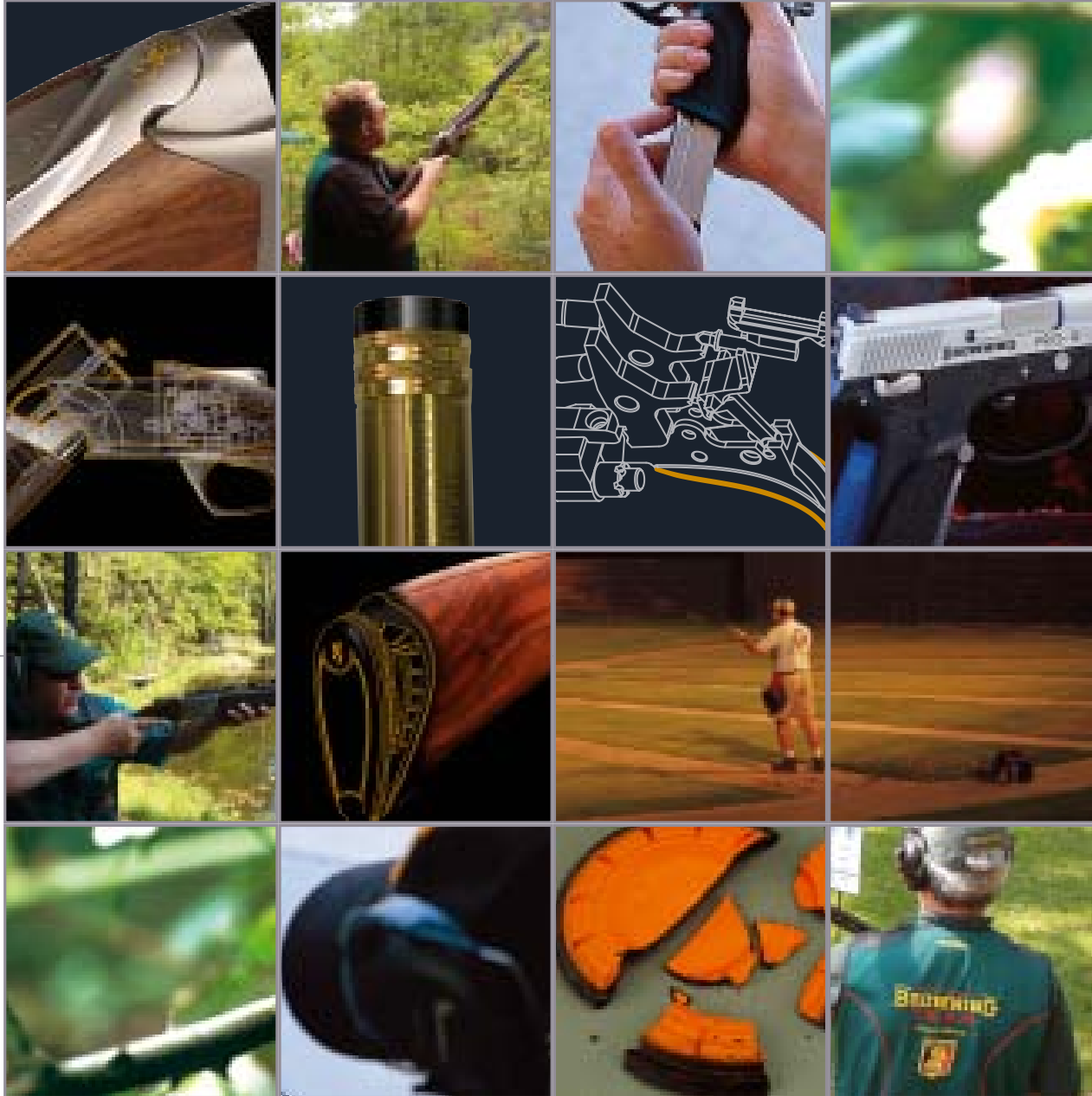

Depuis l'introduction par John M. Browning du fameux superposé B25, le nom Browning n'a cessé de représenter des fusils superposés fiables et innovants. Les plus prestigieux d'entre eux, B25, B125, B325, B425 et aujourd'hui B525 sont depuis près d'un siècle le porte drapeau de la marque Browning. Dans cette continuité d'innovation Browning,

de qualité, de technologies avancées, 2005 est l'année du Cynergy – un profil ultra bas destiné à être au sommet de la grande lignée de fusils Browning. Comme le B25 ou encore le dernier B525, le Cynergy est plus qu'un simple fusil, c'est vraiment Browning, The Best There Is.

1. Design innovant

- Le superposé le plus innovant sur le marché.
- Développé par LE créateur du fusil superposé.
- Des lignes racées, modernes, radicalement différentes.



2. Le profil de bascule le plus bas 60 mm



- Son système exclusif de charnière intégrée offre une bascule ultra basse.
 - Prolongement naturel du tireur.
 - Moins de sensation de recul.
 - Réduit le relèvement du canon, permet un 2^{ème} coup plus rapide.

3. Les départs les plus rapides : 0,0019 seconde

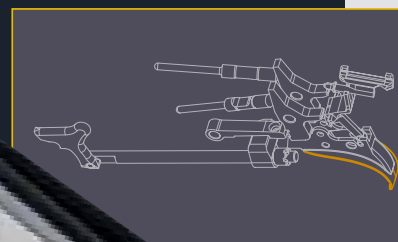

- 0,0019 seconde contre 0,0031 pour la concurrence.
- Nouveau système de départs inversés exclusifs.
- Utilisation de culbuteurs afin d'inverser la direction de l'impact venant des marteaux vers les percuteurs.
- Diminution des courses des pièces mobiles
- Offre des départs plus secs et plus rapides

La plus grande révolution depuis la création du B 25

4. 25% de recul en moins



- Plaque de couche «Inflex», son design et sa matière permettent une absorption du recul supérieure à tout autre plaque de couche.
- La structure exclusive de la plaque permet une absorption 1.5 à 2 fois supérieure à une plaque traditionnelle.
- Excellent confort de tir, idéal pour les femmes et les jeunes tireurs.
- Réglage facile et économique de la longueur de crosse grâce à 3 plaques de couches et un intercalaire.
- 6 configurations possibles offre une plage de réglage de 32 mm.



5. Caractéristiques essentielles :

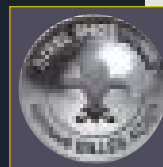
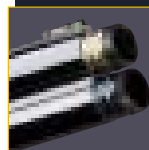
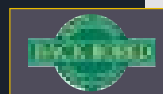
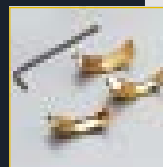
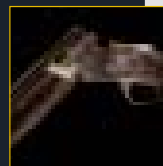

- Longévité et robustesse exceptionnelles grâce à la conception et au système de charnière intégrée.
- La plus grande surface de basculage, réduit d'autant l'usure et les forces de frottement.
- Détonnes mécano-inertielles, évite les doubles départs et garantit le 2^{ème} coup dans tous les cas de figure.
- Détonne réglable 3 positions sur les modèles tir permettant de changer de détonne et d'effectuer un ajustage final de la longueur de crosse.
- Ejecteurs à marteau linéaires: éjection franche et puissante.
- Sécurité maximale: le seul fusil à ce niveau de sécurité avec à la fois une sécurité de détonne, une sécurité de groupe départ et une sécurité de culbuteurs.
- Canons Back-bored à profil allégé: réduction de poids et swing plus rapide. (voir page 30)
- Nouveaux chokes « Diamond » Titanium, chokes traités au Titane par traitement PVD qui confèrent une excellente qualité balistique ainsi qu'une résistance parfaite à l'usure et à la corrosion.
- Canons et chambres chromés : ne rouille pas et facilite l'entretien.
- Epreuve Steel Shot pour les modèles parcours de chasse.
- 2 verrous plats situés de part et d'autre des canons assurent un excellent verrouillage.



CYNERGY



Cynergy Sporter
Spécialement conçu pour le parcours de chasse, le Cynergy Sporter se différencie notamment par ses chokes extérieurs exclusifs Diamond Titanium offrant une qualité balistique hors paire. Son look et sa conception révolutionnaire apportent sans nul doute un véritable renouveau dans le monde du tir.



6 6 - 6 7

BY BROWNING



Cynergy Composite Black Ice
Son look futuriste ne laissera pas indifférent sur les stands de tir. Crosse et garde-main en matériau composite avec inserts caoutchoutés, offre un important gain de poids et une grande résistance à ce fusil.
3 buscs ajustables livrés avec l'arme permettent de modifier la pente et l'avantage de crosse suivant vos desiderata.

MODELE	Cynergy Sporter	Cynergy Sporter Composite Black Ice	Cynergy Sporter Black Silver	Cynergy Trap	Cynergy Uncut
CANON					
Calibre	12	12	12	12	12
Chambre	76 mm	76 mm	76 mm	70 mm	70 mm
Longueur	71 - 76 - 81	71 - 76 - 81	71 - 76	76 - 81	76 - 81
Reforages	Diamond	Diamond	Diamond	Fixes 3/4/F	Fixes 3/4/F
Bande sup.	Vent. 11 - 8 mm	Vent. 13 - 10 mm	Vent. 13 - 10 mm	Vent. 13 - 10 mm	Vent. 13 - 10 mm
CROSSE (*)					
	Pistolet	Pistolet réglable	Pistolet	Pistolet	Pistolet
Longueur	375 mm	362 mm	375 mm	370 mm	
Pente au busc	45 mm	28 - 46 mm	45 mm	38 mm	
Pente au talon	62 mm	28 - 46 mm	62 mm	51 mm	
GARDE MAIN					
	Tulipe	Tulipe	Tulipe	1/2 queue de castor	1/2 queue de castor
POIDS TOTAL (*)	3.5 kg	3.4 kg	3.5 kg	3.5 kg	3.5 kg
FINITIONS					
Bascule	gravée grise et or	gravée grise et or	broncée, gravée silver	gravée grise et or	gravée grise et or
Bois	Poncé huilé	Composite	Poncé huilé	Poncé huilé	Poncé huilé
CARACT PART.					
	Diamond 1/4 - 1/2 montés - Diamond : cyl. 3/4 fournis - 2 plaques de couche et un intercalaire fournis	quadrillage caoutchouc Diamond 1/4 - 1/2 montés - 1 plaque de couche et un intercalaire fournis	Diamond 1/4 - 1/2 montés - 2 plaques de couche et un intercalaire fournis	2 plaques de couche et un intercalaire fournis	2 plaques de couche et un intercalaire fournis

(*) Valeurs moyennes



Browning recommande l'utilisation des munitions Browning et Winchester



FUSILS SUPERPOSÉS

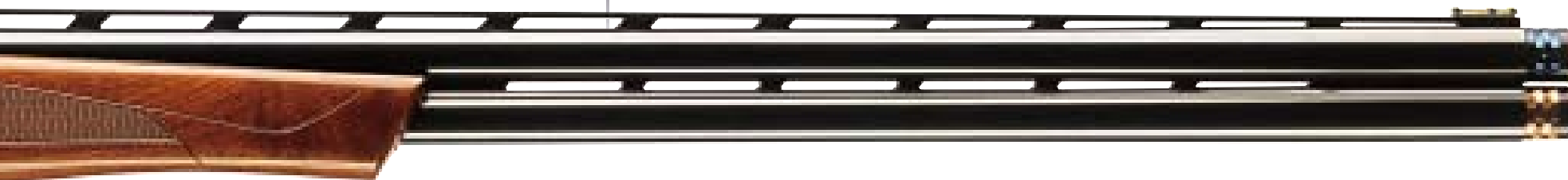

Cynergy Black Silver



Cynergy Trap



Cynergy "Uncut"

La plus grande révolution depuis la création du B 25

Cynergy Black Silver

Basculer noire, signatures en argent, noyers poncés huilés, le Cynergy Black Silver apporte une nouvelle identité dans la famille Cynergy et apparaît comme le plus chasseur des modèles Sporter.

Cynergy Trap

Des dimensions de crosse étudiées, une poignée plus marquée et un garde-main légèrement flûté rendent le Cynergy Trap extrêmement efficace dans les différentes disciplines de Trap et ce au plus haut niveau. D'autre part la conception même du Cynergy avec sa bascule basse et ses départs révolutionnaires vous permettent d'enchaîner les tirs hyper rapidement et dans un confort total. Du jamais vu.

Cynergy "Uncut"

Afin de vous permettre d'ajuster parfaitement votre crosse à votre morphologie et de choisir votre propre mise à conformité, nous vous proposons cette version Uncut du Cynergy avec crosse brute. La perfection s'offre à vous...



ULTRA X - TRAP



6 8 - 6 9



Crosse réglable des Ultra X.
Révolutionnaire...
Désérrez la vis unique accessible
au travers de la plaque de couche,
déplacez votre busc à la position
souhaitée, resserrez la vis. Vous êtes
prêt pour le tir.

Monodétente sélective
Monodétente sélective réglable.
Livré avec 3 détonnes différentes.
Rapide et précise par sa position
réglable en fonction de la taille de
la main.

B Y B R O W N I N G

Ultra XTR Midas Cal 12
Ce modèle Trap, bien connu, est
aujourd'hui disponible aussi avec des
chokes Midas, démontables sans clé,
qui lui confèrent une plus grande
polyvalence pour les différentes disci-
plines de Trap (Fosse olympique, fosse
universelle, double trap, ...) et un ren-
dement balistique sans égal.

MODELE	ULTRA XTR MIDAS	ULTRA XT	ULTRA XTR	ULTRA XSH
CANON				
Calibre	12	12	12	12
Chambre	70 mm	70 mm	70 mm	70 mm
Longueur	760 mm	760/810 mm	760/810 mm	740/760 mm
Reforages	Midas	fixes	fixes	Midas
Bande sup.	vent. 13-10 mm	vent. 13-10 mm	vent. 13-10 mm	vent. 13-10 mm
CROSSE (*)	Pistolet réglable	Pistolet réglable	Pistolet réglable	Pistolet réglable
Longueur	375 mm	375 mm	375 mm	375 mm
Pente au busc	28-38 mm	28-38 mm	28-38 mm	28-38 mm
Pente au talon	32-42 mm	32-42 mm	32-42 mm	32-42 mm
GARDE MAIN	1/2 queue de castor	1/2 queue de castor	1/2 queue de castor	Tulipe
POIDS TOTAL (*)	3,5/3,6 kg	3,5/3,6 kg	3,5/3,6 kg	3,55/3,6 kg
FINITIONS				
Bascule	gravée grise et or	gravée grise et or	gravée grise et or	gravée grise et or
Bois	poncé huilé	poncé huilé	poncé huilé	poncé huilé
CARACT PART.	Midas 3/4 Full monté Midas 1/2 - Extra Full et clé fournis Busc réglable en caoutchouc		Busc réglable en caoutchouc	Midas 1/4-3/4 montés Midas 1/2 - Full et clé fournis.

(*) Valeurs moyennes - crosse réglable livrée avec clé allen pour réglage du busc.

Concentré de technologie ...



Browning recommande
l'utilisation des munitions
Browning et Winchester

ULTRA XT - XTR - XSH

FUSILS SUPERPOSÉS

L'excellence pour le Trap



Chokes amovibles Midas, faciles à repérer grâce au code couleur appliqué par anodisation. Leur démontage/remontage s'effectue sans clé. Leur rendement balistique est sans égal. Développés en collaboration avec la firme Briley.



Ultra XT

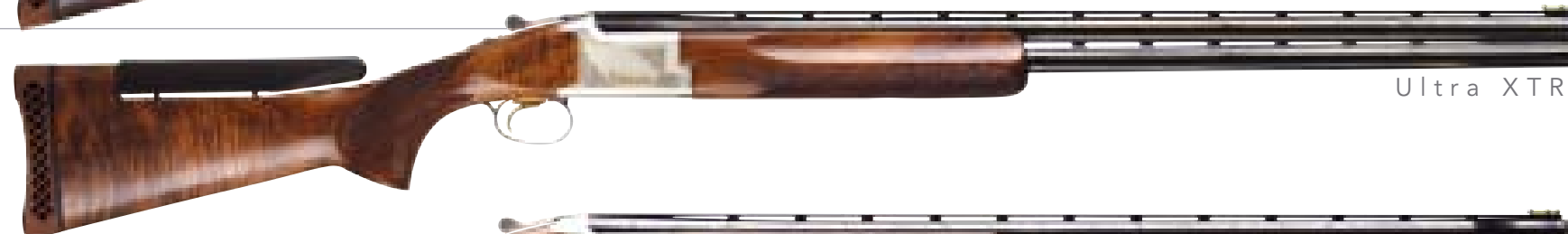

Ultra XTR



Ultra XSH



Ultra XT

Ultra XTR

Ultra XSH

Sous son appellation Ultra XT (T pour Trap), cette arme est d'une efficacité redoutable pour toutes les disciplines FOSSE. L'amplitude de réglage de son busc permet d'adapter ce fusil à tous les angles des plateaux. Le garde-main demi-queue de castor, la poignée asymétrique de la crosse, son extraordinaire balance, tout lui confère une prise en main impeccable. Livré dans une valise en aluminium.

Ce modèle est pourvu d'un busc en caoutchouc dont le toucher est à la fois soyeux et antidérapant. Cette arme procure une prise de visée au millimètre avec un confort jamais atteint auparavant. Elle s'adresse avant tout aux tireurs qui pratiquent leur sport de manière très intensive. Livré dans une valise en aluminium.

Destiné aux tireurs de fosse qui recherchent une bonne polyvalence interdiscipline (fosse, double trap, ...) et au tir aux hélices (ZZ), cet Ultra XSH est doté de chokes amovibles Midas et possède des canons de 74 et 76 cm. Il est livré dans une valise en aluminium.

ULTRA X - SPORTER

R



Ultra XS Sporter

Le parcours de chasse, discipline sans cesse plus technique, comporte des trajectoires très variables. Un parcours en plaine, un parcours en sous-bois, et ce sont en majorité des plateaux fuyants, rentrants... Il est nécessaire dès lors de pouvoir en quelques secondes modifier la configuration de la crosse.

La Version XS Sporter est dotée de chokes Midas et la version Sporting est à reforages fixes. Livré dans une valise en aluminium.

BROWNING
The Best There Is

7 0 - 7 1

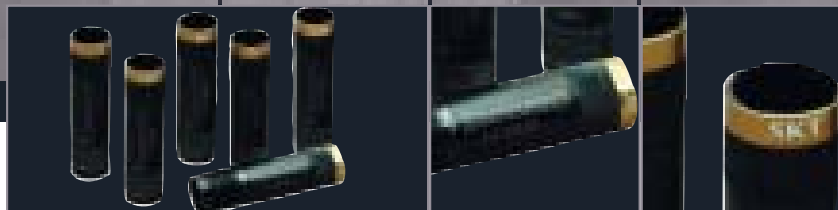

Chokes Midas (*) : leur remplacement aisé se fait sans l'usage d'une clé. Ils offrent des performances balistiques optimales.

(*) Développés en collaboration avec la firme Briley.

B Y B R O W N I N G

Concentré de technologie ...

MODELE(*)	ULTRA XS Sporting	ULTRA XS Sporter	ULTRA XS Sporter Ported	ULTRA XS Sporter Cal 20 M
CANON				
Calibre	12	12	12	20
Chambre	70 mm	70 mm	70 mm	76 mm
Longueur	710/760 mm	710/760/810 mm	710/760 mm	710/760 mm
Reforages	fixes	Midas	Midas	Invect+
Bande sup.	vent. 13-10 mm	vent. 13-10 mm Pistolet	vent. 13-10 mm	vent. 10 mm
CROSSE (**)	Pistolet réglable	Pistolet réglable	Pistolet réglable	Pistolet
Longueur	375 mm	375 mm	375 mm	375 mm
Pente au busc	28-38 mm	28-38 mm	28-38 mm	36 mm
Pente au talon	48-58 mm	48-58 mm	48-58 mm	56 mm
GARDE MAIN	Tulipe	Tulipe	Tulipe	Tulipe
POIDS TOTAL (**)	3,5/3,55 kg	3,55/3,6 kg	3,55/3,6 kg	3,15/3,2 kg
FINITIONS				
Basculer	gravée grise et or	gravée grise et or	gravée grise et or	gravée grise et or
Bois	poncé huilé	poncé huilé	poncé huilé	poncé huilé
ACCESSOIRES				
	Sporter : Midas 1/4 - 3/4 - 1/2 - Full et clé			

(*) Chokes fixes pour les modèles Sporting - Midas pour les modèles XS Sporter, XS Sporter Ported et INV+ pour XS Cal 20.

(**) Valeurs moyennes - crosse réglable livrée avec clé allen pour réglage du busc.



Browning recommande
l'utilisation des munitions
Browning et Winchester

ULTRA XS

FUSILS SUPERPOSÉS

L'excellence pour le Tir

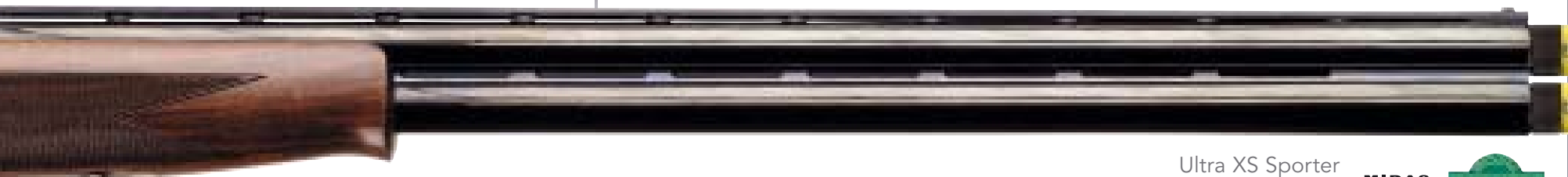

Ultra XS Sporter



Ultra XS Sporter Ported



Ultra XS Sporter non adjustable



Ultra XS Sporter cal 20M



Ultra XS Sporter
Ported

Equippé d'Invector plus, d'une bande de 10 mm, de magnifiques bois poncés huilés, l'Ultra XS cal 20 sera votre allié de choix pour le tir sportif.

Ultra XS Sporter
Non Adjustable

Crosse traditionnelle pour cette version de l'Ultra XS, les inconditionnels seront comblés.

Ultra XS Sporter cal 20M

Avec ses canons munis de trous d'évent, cette arme est le summum en matière d'efficacité, de technologie et de confort. En diminuant très nettement le recul et plus encore le relèvement des canons lors du tir, l'arme assure un deuxième coup plus rapide et mieux ajusté. Livré dans une valise en aluminium.

B525 SPORT



7 2 - 7 3



B525 Sporting Advance
Modèle intermédiaire entre les versions Classic et Elite, le B525 Classic Advance s'affiche comme ayant le meilleur rapport qualité/prix de la gamme 525 avec notamment ses bois grade 2.5 et sa belle gravure scène de chasse. Livré avec 4 chokes extérieurs Briley.



5 x Invictor

Suite à l'introduction du B525 chasse en 2003, la gamme se développe naturellement cette année dans le domaine du tir Sportif. C'est en effet une gamme complète de B525 Sport qui voit le jour avec de nombreuses versions présentant des innovations majeures :

- Les nouveaux canons sont maintenant chambrés en 3" et permettent le tir des billes d'acier, pour les modèles équipés de chokes amovibles de type «Invictor». Ces mêmes «Invictor» sont eux aussi nouveaux, puisqu'ils sont désormais fabriqués en «acier stainless», offrant légèreté et robustesse pour une amélioration des gerbes de plombs.

- Autre changement, les poids de départ qui ont été retravaillés pour être à la fois plus légers et plus précis.

- La ligne du B525 Sport est résolument innovante avec une relime spécifique de la bascule et des ailerons de canons. Tous les modèles sont également équipés de bandes latérales ventilées améliorant notamment la maniabilité de l'arme.

- Les bois bénéficient d'une toute nouvelle finition poncée huilée beaucoup plus éclatante.

B Y B R O W N I N G

MODELE	B525 Sporting	B525 Sporter	B525 Sporting	B525 Sporter
CANON				
Calibre	12M	12M	20 M	20 M
Chambre	76 mm	76 mm	76 mm	76 mm
Longueur	710 - 760 - 810 mm	710 - 760 - 810 mm	710 - 760 mm	710 - 760 mm
Reforages	1/4-3/4	INVECTOR	1/4-3/4	INVECTOR
Bande sup	vent. 10 mm	vent. 10 mm	vent. 10 mm	vent. 10 mm
CROSSE (*)				
	pistolet	pistolet	pistolet	pistolet
Longueur	375 mm	375 mm	375 mm	375 mm
Pente au busc	36 mm	36 mm	36 mm	36 mm
Pente au talon	56 mm	56 mm	56 mm	56 mm
GARDE MAIN	Tulipe	Tulipe	Tulipe	Tulipe
POIDS TOTAL (*)	3,4 - 3,5 kg	3,45 - 3,55 kg	3,1 - 3,15 kg	3,15 - 3,2 kg
FINITIONS				
Bascule	grisé	grisé	grisé	grisé
Bois	poncé-huilé	poncé-huilé	poncé-huilé	poncé-huilé
ACCESSOIRES		(1)		(1)
OPTIONS	(3)	(3)	(2)	(2)
		disponible pour gaucher		

(1) Modèle sporter : INVECTOR 1/4-1/2 montés, 3/4 et cyl fournis

(2) finitions Elite - Prestige

(3) finitions Advance - Elite - Prestige - Ultimate

(*) Valeurs moyennes



Browning recommande l'utilisation des munitions Browning et Winchester

B525 SPORT

FUSILS SUPERPOSÉS



B525 Sporting Advance



Le fusil le plus performant et le plus fiable.

B525 Sporter Cal 12 disponible
dans les grades suivants.

Classic Grade 1

Elite Grade 3

Prestige Grade 5

Ultimate Grade 6



B525 Sporter Elite cal 20M



B525 Sporter Prestige cal 20M

B525 TRAP

BROWNING
The Best There Is

7 4 - 7 5

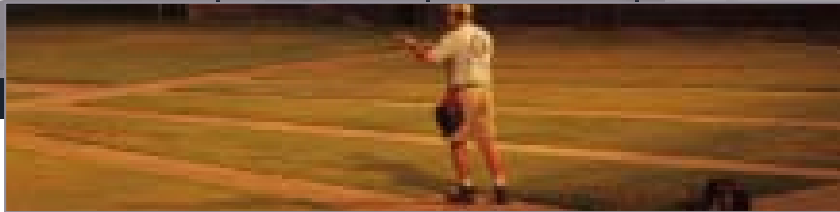

B Y B R O W N I N G



BROWNING
WINCHESTER

Browning recommande
l'utilisation des munitions
Browning et Winchester

B525 TRAP

FUSILS SUPERPOSÉS



B525 Trap Advance cal 12



Le fusil le plus performant et le plus fiable.

Ces 2 versions B525 Trap sont parfaitement conçues pour le Trap, elles bénéficient d'une crosse et d'un garde-main aux dimensionnements étudiés, d'une bande de visée large de 13 mm et de canons longs.

Le modèle Advance est quant à lui doté d'une magnifique gravure de type anglaise et de bois de qualité supérieure.

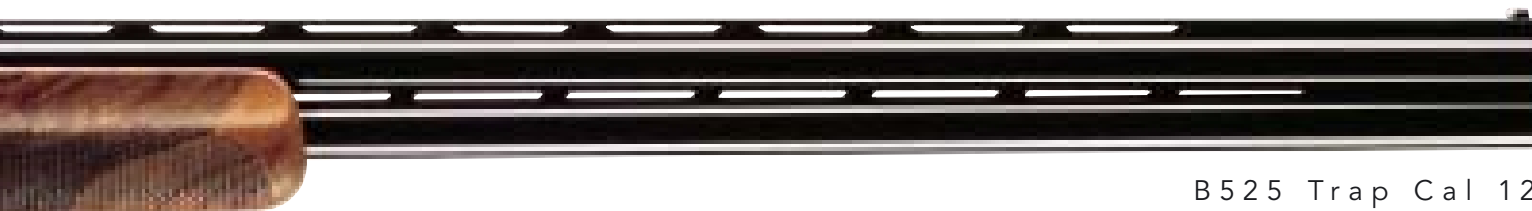
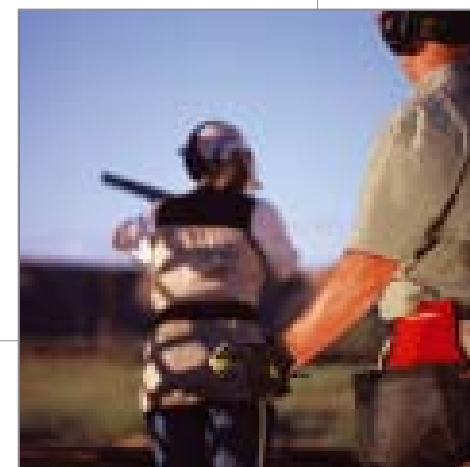

B525 Trap Cal 12

MODELE	B525 TRAP	B525 Trap Advance
CANON		
Calibre	12	12
Chambre	70 mm	70 mm
Longueur	760 - 810 mm	760 - 810 mm
Reforages	3/4-1/1	3/4-1/1
Bande sup	vent. 10 mm	vent. 10 mm
CROSSE (*)	pistolet	pistolet
Longueur	375 mm	375 mm
Pente au busc	33,5 mm	33,5 mm
Pente au talon	39 mm	39 mm
GARDE MAIN	1/2 queue de castor	1/2 queue de castor
POIDS TOTAL (*)	3,5 - 3,55 kg	3,5 - 3,55 kg
FINITIONS		
Bascule	grisé	grisé
Bois	poncé-huilé	poncé-huilé
ACCESSOIRES		
OPTIONS	disponible pour gaucher	

(*) Valeurs moyennes

BUCK MARK RIFLE / SA .22/ BL .22 PRO 9



7 6 - 7 7

BUCK MARK RIFLE / SA .22/ BL .22

CARABINES .22



Voici sans doute un des nouveaux produits Browning pour lequel nous avons eu un véritable coup de foudre... Hors norme par son

Buck Mark Rifle design, compacte, terriblement précise et fiable, cette arme offre un éventail de possibilités d'utilisation vraiment très vaste.

Buck Mark Classic Target Rifle Ce modèle vient compléter la gamme des Buck Mark Rifle. Il a été conçu pour donner aux tireurs le maximum de précision permise par l'utilisation d'un canon

lourd de grand diamètre type Match. La crosse et le garde-main réalisés en bois laminé lui donnent un look particulier et reconnaissable entre tous.

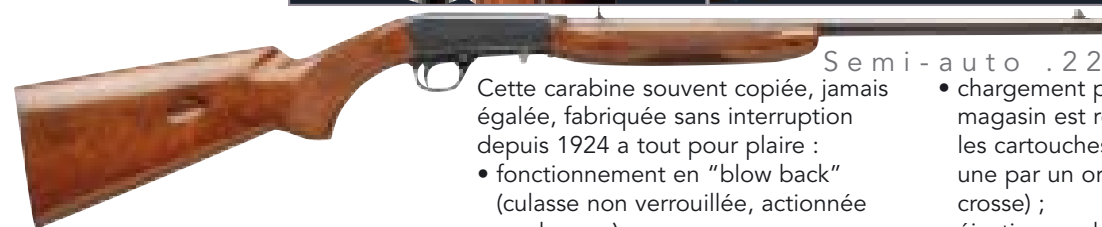

Semi-auto .22

Cette carabine souvent copiée, jamais égalée, fabriquée sans interruption depuis 1924 a tout pour plaire :

- fonctionnement en "blow back" (culasse non verrouillée, actionnée par les gaz);
- éjection, armement et chargement automatiques;

- chargement par la crosse (le tube magasin est retiré par l'arrière et les cartouches sont glissées une à une par un orifice pratiqué dans la crosse) ;
- éjection par le bas;
- démontage du canon avec rattrapage du jeu.



BL .22

Charme de l'Ouest américain du temps des pionniers pour cette .22 BL avec mécanisme à levier à mouvement court (33°), chien apparent et tube magasin. Elle permet en outre de mélanger tous les types de cartouches (longues, long-rifle, courtes) sans risque d'enrayage.

BY BROWNING

MODELE	SEMI-AUTO .22 Grade 1	Buck Mark Rifle	Buck Mark Classic Target Rifle	BL .22
CANON			Match	
Longueur	490 mm	500 mm	500 mm	500 mm
Calibre	.22 S ou .22 LR	.22	.22	.22 LR
Hausse	rabattable, réglable en élévation	réglable	-	rabattable, réglable en élévation
Guidon	transversal	fibres optiques	-	grain sur embase
CROSSE (*)	pistolet		anglaise	
Longueur	345 mm	476 mm	476 mm	343 mm
Poignée		plaquette ergonomique	plaquette ergonomique	
Matière		bois	bois laminé	
Pente au busc	30 mm	22 mm	22 mm	41 mm
Pente au talon	67 mm	38 mm	38 mm	57 mm
DÉTENTE				
Poids de départ		1,15 à 2,25 Kg	1,15 à 2,25 Kg	
MAGASIN				
Type	tub. dans la crosse			tubulaire
Capacité sans réduc.	11 LR ou 15 S	10 cartouches	10 cartouches	15 LR, 17 L, 22 S
Capacité avec réduc.	9			selon législation
POIDS TOTAL (*)	2,3 Kg	2 kg	2 kg	2,27 Kg
LONGUEUR TOTALE		850 mm	850 mm	
FINITION				
Carcasse	bronzée	finition polie	finition polie	bronzée
Bois	vernis brillant	sablée, bronzée	sablée, bronzée	vernis brillant
CARACT. PART.		montage à rail intégral	montage à rail intégral	
OPTIONS	Version Custom			

(*) Valeurs moyennes

PRO 9

ARMES DE POING



Pro 9

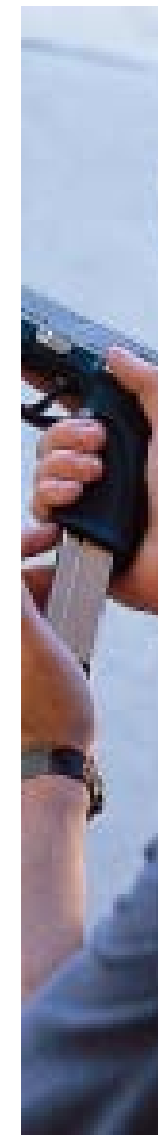

MODELE	PRO 9 (DA/SA)*
CANON	
Longueur	101,6 mm
Calibre	9 mm LUGER
Hausse	fixe
Guidon	fixe
embase à queue d'aronde	
POIGNEE	
Type	ergonomique
Matière	Hi-Impact Nylon
DETENTE	
Poids de départ (**)	DA: 4,6 kg / SA: 1,7 kg
MAGASIN	
Capacité	15
MASSE TOT.	710 g chargeur vide
LONGUEUR TOT.	180 mm
FINITIONS	
	Meconite / Tenifer (glissière)
CARACT. PART.	
	Arretoir réversible/ Sécurité percuteur Rail Picatinny intégré

(*) DA/SA = double action pour le 1^{er} coup, simple action pour les autres

Pro 9

Les pistolets Pro 9 sont le fruit d'une longue recherche visant à développer une arme qui réponde exactement aux besoins du marché. Ce double action classique, premier coup en double action, les autres en simple action, a été développé conjointement par FN Herstal et Browning et constitue à la fois une solution d'une grande fiabilité mais également une réponse unique en matière d'ergonomie de sécurité et de modularité.

La maîtrise de FN Herstal et de Browning en matière de pistolets et le soin apporté au développement des Pro 9 en font déjà un «Standard» de fiabilité au même titre que son aîné, l'illustre GP. Les technologies les plus sophistiquées ont été mises en œuvre dans ce produit :

- La glissière en acier repose sur un berceau mécanique en acier, lui-même logé dans une carcasse en matière synthétique alliant ainsi résistance, poids et équilibre.

- Le mécanisme de départ est logé dans un «boîtier de tir» aisément remplaçable, ce qui facilite l'entretien, aussi bien à votre niveau, qu'à celui de votre armurier.

Pistolet de taille moyenne, l'ergonomie de la poignée est adaptable à la main de chaque utilisateur.

La sécurité n'a pas été oubliée, les Pro 9 sont équipés des systèmes les plus modernes:

- Une sécurité de percuteur pour éviter toute percussion accidentelle tant que la détente n'est pas actionnée.
- Un levier de sécurité pour d'une part, assurer la mise en sûreté de l'arme et d'autre part désarmer le chien avec ou non une cartouche dans la chambre.

Enfin ils sont munis d'un rail permettant d'accepter une gamme très large d'accessoires tels que lampes torches, désignateurs laser, ...



GP-BDA BUCK MARK

GP - BDA ARMES DE POING

R

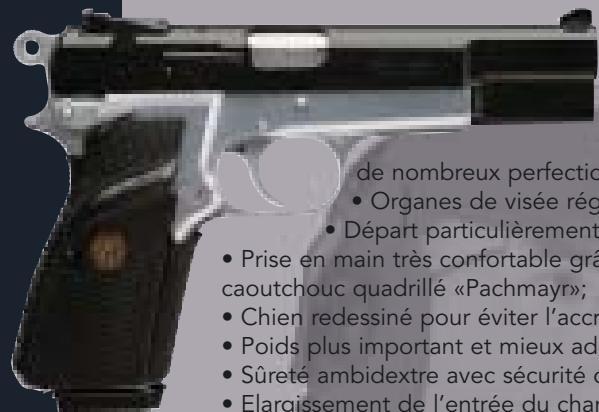

GP Practical ajustable
Le GP Practical répond aux exigences très sévères du «Practice Shooting». Il est doté

de nombreux perfectionnements tels que :

- Organes de visée réglables à profil bas;
- Départ particulièrement soigné;
- Prise en main très confortable grâce aux plaquettes de crosse en caoutchouc quadrillé «Pachmayr»;
- Chien redessiné pour éviter l'accrochage au dégainage;
- Poids plus important et mieux adapté au tir;
- Sûreté ambidextre avec sécurité de chargeur maintenue;
- Elargissement de l'entrée du chargeur dans la carcasse;
- Chargeur éjectable équipé d'un sabot amortisseur «Pachmayr»;
- Finitions qui lui confèrent une résistance exceptionnelle à la corrosion.

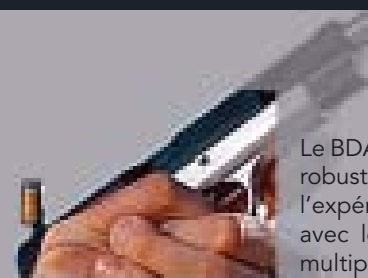

Browning BDA
Le BDA est une arme extrêmement fiable, très robuste et d'une sécurité maximale. Il intègre l'expérience acquise depuis des décennies avec le célèbre pistolet GP et présente de multiples innovations, tant pour les matériaux que pour le design de certaines pièces.
Le BDA offre les caractéristiques suivantes :

- plus grande résistance des composants;
- faible poids et compacité accrue;
- extraction, éjection et alimentation améliorées;
- sûreté automatique du percuteur;
- organes de visée fixes;
- arrêt de chargeur réversible;
- nouveau chargeur;
- meilleure prise en main.



BROWNING
The Best There Is

7 8 - 7 9

GP Sport

C'est notre dernière version standard du pistolet GP avec de nouveaux organes de visée réglables et à profil bas.

GP MK III S

Il rassemble toutes les qualités du GP avec en plus une sûreté ambidextre, et un poids (910 g) qui en font une arme sûre et précise à manier. Poignées «Pachmayr» qui assurent une meilleure prise en main. Une arme superbe dans ses finitions bronzée et chromée.

GP Silver Chrome

Le GP existe également en version Silver Chrome, équipé d'une hausse réglable en élévation et en direction et d'un guidon sport avec embase à queue d'aronde. Il est également doté de plaquettes de poignée.



MODELE	GP MK III S	GP Practical	GP Silver Chrome	GP Sport	BDA
CANON					
Longueur	119 mm	119 mm	119 mm	119 mm	118,5 mm
Calibre	9 mm Luger	9 mm Luger	9 mm Luger	9 mm Luger	9 mm Luger
Hausse	cran de mire à queue arrondie	réglable en élévation et direction ou fixe	réglable en élévation et direction	réglable en élévation et direction	cran de mire à queue arrondie
Guidon	MH III embase à queue arronde	spécifique Sport embase à queue arronde	spécifique Sport embase à queue arronde	spécifique Sport embase à queue arronde	spécifique Sport embase à queue arronde
POIGNÉE					
Type	plaquettes ergono.	ergono. quadrillée	ergono. quadrillée	plaquettes quadrillée	plaquettes ergono.
Matière	plastique	caoutchouc	caoutchouc	bois	plastique
DÉTENTE					
Poids de départ (*)	3,2 à 4,5 Kg	3,2 à 4,5 Kg	3,2 à 4,5 Kg	3,2 à 4,5 Kg	1,7 à 2,7/4,5 à 5,5 Kg
MAGASIN					
Capacité	13 cartouches	13 cartouches	13 cartouches	13 cartouches	14 cartouches
POIDS TOTAL (*)	0,91 Kg	0,98 Kg	0,98 Kg	0,93 Kg	0,875 Kg
LONGUEUR TOTALE (*)	200 mm	200 mm	200 mm	200 mm	200 mm
FINITIONS	sablé, phosphaté vernis	phosphaté vernis noir, sablé, chromé	sablé, chromé	poli-chromé	phosphaté vernis
CARACT. PARTIC.	(1)	(1)	chargeur avec fond amortisseur	(1)	(2)
ACCESSOIRES					
	Chargeur supplémentaire et baguette de nettoyage. Valisette de transport.				Chargeur supplém. Baguette de nettoyage Valisette de transport
OPTIONS					
	Custom Shop. Organe de visée additionnels type MK III avec spot lumineux «Méprolight»		Custom Shop. Organe de visée additionnels type MK III avec spot lumineux «Méprolight»		
	Anneau de Martingale	clé plate à 3 positions clé Allen Ø 1,5 mm.	clé plate à 3 positions clé Allen Ø 1,5 mm.	clé plate à 3 positions clé Allen Ø 1,5 mm.	calibre 9 X 21

(1) Sûreté manuelle ambidextre, à levier bloquant la gâchette et la glissière. Sûreté automatique de chargeur et de percuteur. Chargeur avec trous de visualisation de contenance et ressort d'éjection.
(2) Sûreté automatique de percuteur - Levier ambidextre d'abattement du chien. Chargeur avec trous de visualisation de contenance et ressort d'éjection. Anneau de martingale amovible. Chien apparent.
(*) Valeurs moyennes

BUCK MARK

ARMES DE POING .22

Buck Mark Standard

Meilleur que ses concurrents, c'est la version Browning du pistolet de base. Il rivalise aisément avec les meilleures armes de tir sur cible en .22. Les centaines de vainqueurs en IHMSA (compétitions américaines) sont là pour en attester. Ses caractéristiques comprennent l'expulsion du chargeur d'un coup de pouce, un chargeur de 10 cartouches, un canon étoffé et une hausse "Pro Target".

Buck Mark Standard Nickelé

Caoutchouc noir et acier bronzé confèrent à ce pistolet un aspect particulièrement robuste. Le nickelage de la glissière et du canon offrent une protection accrue. Les poignées offrent une prise en main sûre. Un pistolet extrêmement fiable et précis.

Buck Mark Plus

Le Buck Mark Plus possède les mêmes caractéristiques que le modèle Standard mais offre en plus des plaquettes en bois lamellé qui procurent une sensation naturelle de chaleur. Son "look" est exceptionnellement riche.



Buck Mark Bullseye

Comme le dit le vieil adage, c'est le tireur qui compte et non pas l'arme. Mais le tireur sait aussi qu'il n'aurait pas pu gagner sans son pistolet. C'est pour cela que de nombreux sportifs ont choisi le Browning Buck Mark Bullseye. Sa précision et sa fiabilité en font un modèle de choix pour la compétition. Très bien équilibré, il existe avec poignée en bois de rose ou poignée caoutchouc.

Buck Mark Target 5.5

Identique au Buck Mark Target 5.5 Gold, mais avec la finition bronzée du Target original.

MODELE	BUCK MARK Standard	BUCK MARK Standard Nickelé	BUCK MARK Plus	BUCK MARK Bullseye	BUCK MARK Target 5,5
CANON					
Longueur	140 mm	140 mm	140 mm	184 mm	140 mm
Calibre	.22 LR	.22 LR	.22 LR	.22 LR	.22 LR
Hausse	réglable	réglable	réglable	réglable	réglable avec pont anti-reflet
Guidon	fixe	Fibre optique	Fibre optique	fixe	réglable
POIGNÉE					
Type	Plaquettes ergono.	Plaquettes ergono.	Plaquettes ergono.	Plaquettes ergono.	Plaquettes ergono.
Matière	Plastique	Plastique	Bois lamellé	Bois	Noyer
DÉTENTE					
Poids de départ (*)	1,15 à 2,25 Kg	1,15 à 2,25 Kg	1,15 à 2,25 Kg	1,15 à 2,25 Kg	1,15 à 2,25 Kg
MAGASIN					
Capacité	10 cartouches	10 cartouches	10 cartouches	10 cartouches	10 cartouches
POIDS TOTAL (*)	1 Kg	1 Kg	1 Kg	1 Kg	1 Kg
LONGUEUR TOTALE (*)	241 mm	241 mm	241 mm	287 mm	245 mm
FINITIONS	poli, sablé, bronzé	poli, sablé, nickelé	poli, sablé, bronzé	poli, sablé, bronzé	poli, sablé, bronzé
CARACT. PART.					
ACCESSOIRES	Clé Allen pour réglage hausse	Clé Allen pour réglage hausse	Clé Allen pour réglage hausse	Clé Allen pour réglage hausse	Clé Allen pour réglage hausse, guidon et du poids de départ. Déflecteur d'éjection.
OPTIONS					Poignée ergonomique

(*) Valeurs moyennes

MONTAGES

CARABINES

MONTAGE PIVOTANT

CCS 525

H0/1412	FRONT BASE PIVOT MOUNT
H310/00121	FRONT RING 1" H.12 C.17
H310/05121	FRONT RING 30mm H.12 C.17
H2514/0080	BASE BH 8.0
H318/0050	BACK RING 1" H.5
H318/5050	BACK RING 30mm H.5

BAR MK1/MK2 - ACERA - SHORT/LONGTRAC - DUALIS - BPR - ABOLT - EUROBOLT - ERICE

H300-00003	BAR - BPR - ACERA - DUALIS COMPLETE PIVOT MOUNT 1"
H300-05003	BAR - BPR - ACERA - DUALIS COMPLETE PIVOT MOUNT 30mm
H300-00002	ABOLT EUROBOLT COMPLETE PIVOT MOUNT 1"
H300-05002	ABOLT EUROBOLT COMPLETE PIVOT MOUNT 30mm
H300-00143	EUROPEAN COMPLETE PIVOT MOUNT 1"
H300-05143	EUROPEAN COMPLETE PIVOT MOUNT 30mm
H142-70242	ERICE COMPLETE PIVOT MOUNT 1"
H142-75242	ERICE COMPLETE PIVOT MOUNT 30mm

MONTAGE FIXE

BAR MK1/MK2 - ACERA - SHORT/LONGTRAC - DUALIS - BPR

HMOUNTBARSHTR	BAR MK1 MK2 - SHORT/LONGTRAC - RAIL
HMOUNTBARSHTR	BPR - ACERA - DUALIS - RAIL

RINGS FOR FIXED MOUNTS (FITS ON ALL ABOVE MODELS)

HBL10048	RINGS 30 mm
HBL10042	RINGS 1"

ABOLT - EUROBOLT - EUROPEAN

HMOUNTWSM	ABOLT II FIXED SCOPE BASE KIT WSM
HMOUNTWSSM	ABOLT II FIXED SCOPE BASE KIT WSSM

HBL15520	ABOLT EUROBOLT SHORT ACTION BASE KIT
HBL15522	ABOLT EUROBOLT LONG ACTION BASE KIT

RINGS FOR FIXED MOUNTS (FITS ON ALL ABOVE MODELS)

HBL10048	RINGS 30 mm
HBL10042	RINGS 1"

ERICE (Optasight & Optapoint)

H82-10242	RAIL FOR ERICE FOR OPTASIGHT_OPTAPOINT
-----------	--

CCS525

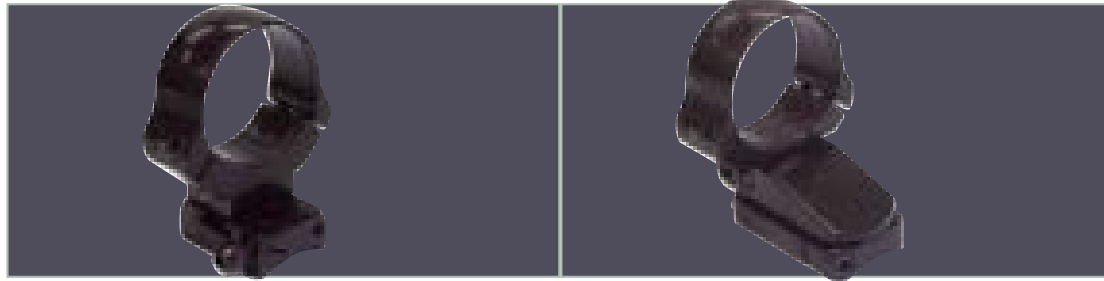

BAR MK1/MK2 - ACERA - SHORT/LONGTRAC - DUALIS - BPR - ABOLT - EUROBOLT - ERICE



BAR MK1/MK2 - ACERA - SHORT/LONGTRAC - DUALIS - BPR



ABOLT - EUROBOLT - EUROPEAN

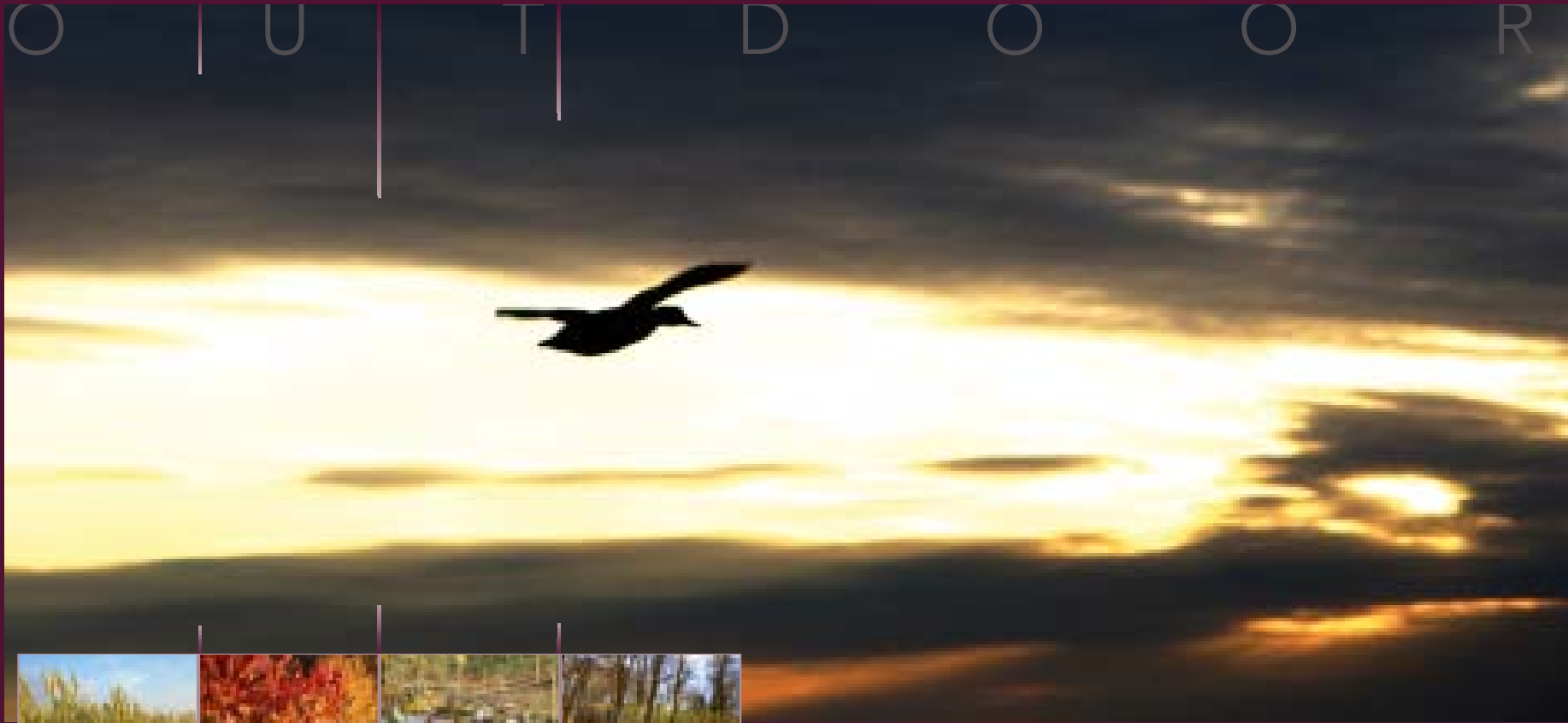

HUNTING & SHOOTING CLOTHES	8	2	-	9	1
CASES • GUNSLIPS & BAGS	9	2	-	9	5
KNIFES	9	6	-	9	8

BY BROWNING

XPO™
XTENDED PERFORMANCE OUTERWEAR

←PRE-VENT™
WATERPROOF • WINDPROOF • BREATHABLE™

PRESENTATION DE LA GAMME XPO™ BIG GAME

NOUVELLE LIGNE XPO™ BROWNING : VÊTEMENTS D'EXTÉRIEUR PERFORMANTS

Des innovations concernant les tissus, les laminés, les doublures et les fonctionnalités évoluent et se renouvellent constamment dans l'industrie du vêtement d'extérieur. Browning est à la pointe dans ce domaine avec la création de lignes de vêtements résistants, silencieux, confortables et pratiques.

La nouvelle ligne de vêtements d'extérieur XPO de Browning est conçue et réalisée pour affronter les conditions climatiques les plus extrêmes.

La ligne XPO de Browning s'améliore grâce au nouveau tissu Pre-Vent™ laminé assurant une totale protection contre la pluie et le vent et respirant tout en évacuant la transpiration. Les chasseurs ne peuvent pas prédire le temps qu'il fera, mais ils peuvent prédire l'excellente protection et le confort exceptionnel offerts par les tissus Pre-Vent qui caractérisent la Ligne XPO BIG GAME.

PRE-VENT™ SEC ET CONFORTABLE

IMPERMEABLE, COUPE-VENT, RESPIRANT

La nouvelle ligne de vêtements Browning respecte les exigences des chasseurs en matière de vêtements d'extérieur performants. Le nouveau tissu Pre-Vent™ est imperméable, il assure une protection contre le vent, est respirant, léger, résistant pour un excellent rapport qualité/prix. Le tissu Pre-Vent™ est **imperméable à 100%**, une caractéristique qui plaira aux amateurs d'extérieur, et empêche également les vents froids de l'automne de traverser le vêtement. Dans les périodes plus chaudes et lorsque les mouvements sont plus fréquents, le Pre-Vent™ est très respirant, évacuant ainsi la transpiration, assurant une protection contre l'humidité quelque soit le temps. Le Pre-Vent™ est utilisé dans la ligne de vêtements d'extérieur Browning 2005. Des parkas et des vestes pour le froid aux vêtements imperméables, le tissu Pre-Vent™ s'impose à tout le monde, dans tous les environnements, toutes les conditions et par tous les temps.

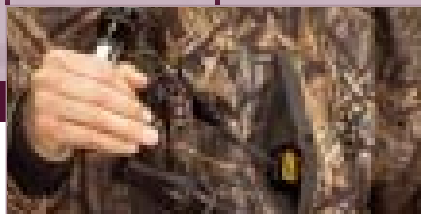

SYSTEME GEAR TRIER™

PROTECTION ET CONFORT

Disponible en modèle Call Lanyard muni de quatre cordons à nœud coulissant ou en modèle Accessoire comprenant une fixation à anneau fendu, le Gear Trier™ (breveté) se fixe à une patte spéciale à l'intérieur des poches de nos nouvelles parkas. Le câble rétractable du Gear Trier maintient les accessoires, tels que les appeaux, les torches et les dispositifs GPS, à l'intérieur des poches latérales. Vendu séparément.

SYSTEME POCKET EXPANDER

UN CONFORT NECESSAIRE

Le Pocket Expander System de Browning (breveté) est la nouveauté qui équipe les parkas BIG GAME de cette année. Le Pocket Expander System permet de placer un rabat pour ranger les munitions à l'intérieur des grandes poches à soufflets afin de protéger les cartouches contre les intempéries, ou de le placer à l'extérieur pour un accès plus facile et plus rapide. Cette conception unique permet également d'accéder aux poches à soufflets même lorsque le rabat de rangement des munitions est à l'extérieur. Browning conçoit des vêtements de chasse qui rendent vos journées sur le terrain plus confortables et agréables.



New
2005



←PRE-VENT™
WATERPROOF • WINDPROOF • BREATHABLE™
Instinct
CHASSE • DÉTENTE

XPO™ PARKA BIG GAME 4-EN-1

Extérieur:

Tissu XPO Big Game avec laminé Pre-Vent™ imperméable, coupe-vent et respirant.

- la doublure comprend un maillage en haut et un taffetas de nylon en bas et au niveau des manches.
- Manches montées, sans couture et coudes articulés.
- Poignets en néoprène étanche avec crochet et pattes de serrage.
- Deux poches à soufflets munis du nouveau Pocket Expander System et poches doublées pour réchauffer les mains.
- Poches à gauche de la poitrine pour placer le nouveau système Gear Trier™ Browning.
- Une poche intérieure de sécurité avec fermeture zippée.
- Ceinture avec cordon interne.
- Capuche amovible avec forme visière, cordon de réglage de la hauteur et fermeture à deux boutons sur le devant.
- Fermeture double sur le devant avec des fermetures sous patte, externe et interne, fixées par cinq pressions.

Doublure:

- tissu silencieux en maille de couleur camo.
- Doublure solide en taffetas de nylon coloré.
- Isolation Thermore®.
- Réversible.
- Manches montées.
- Deux poches de chaque côté.
- Ceinture élastique.
- Poignets en tricot à côtes.
- Tailles S au XXXL.

30369214••

OUTDOOR

GEAR TRIEVER™



Système Gear
Triever™

121011

DRYlite™

DRY-LITE™

QUAND IL PLEUT SANS DISCONTINUER
VÊTEMENT DE PLUIE LEGER ET PEU ENCOMBRANT

Les vêtements de pluie se sont considérablement améliorés depuis les manteaux de pluie caoutchoutés qui faisaient transpirer. Le nouveau Dry-Lite™ de Browning est le vêtement de pluie le plus performant. Le Dry-Lite™ utilise le tout nouveau tissu laminé imperméable, coupe-vent et respirant Pre-Vent™ à 2,5 couches, il est léger et tricoté dans une maille dense qui lui confère une grande solidité. Mais le réel avantage du Dry-Lite™ est son faible poids. Avec un poids total d'environ 600 g, les vestes et les pantalons Dry-Lite se glissent aisément dans leurs poches qui peuvent facilement être transportés dans un petit sac banane. La taille compacte et le poids réduit du Dry-Lite le rendent pratique à emporter sur le terrain, en le mettant dans un sac les jours où le temps est incertain ou en le glissant derrière un siège de véhicule pour les orages inattendus. Le Dry-Lite est un vêtement de pluie idéal, de qualité, léger et peu encombrant.

NEW
2005

DRYlite™

←PRE-VENT™
WATERPROOF • WINDPROOF • BREATHABLE



DRY-LITE™ Veste

- Tricoté dans une maille dense avec le tissu Pre-Vent™ imperméable respirant
- Manche raglan avec poignets ajustables, étanches, avec crochets et pattes de serrage
- Capuche fixe ajustable avec rebord et fermeture par cordon
- Fermeture sur toute la longueur à l'avant avec fermeture zip WaterGuard™ et mentonnière
- Deux poches doublées pour se réchauffer les mains avec des fermetures zip WaterGuard™
- Serrage au bas par cordon
- Peut se glisser dans le sac fourni
- Disponible en Mossy Oak® New Break-Up® ou en couleur loden
- Tailles : de S à 3XL

30467114•• - Mobu

30467140•• - Green

DRY-LITE™ PANT

- Tricoté dans une maille dense avec le tissu Pre-Vent imperméable et respirant
- Revers élastiques avec fermetures zip étanches WaterGuard™ jusqu'aux genoux
- Ceinture élastique avec cordon et passants
- Une poche arrière de sécurité avec crochet et fermeture à boucle
- Se glisse dans un sac fourni
- Disponible en Mossy Oak® New Break-Up® ou en couleur loden
- La veste et le pantalon Dry-lite™ ont un poids total d'environ 600 g
- Tailles : de S à 3XL

30267214•• - Mobu

30267240•• - Green

NEW
2005

DRYlite™

- T-shirt manches courtes camo
- 100% coton Jersey • 1 poche poitrine avec broderie Buckmark
 - Motifs camouflages Mossy Oak

- Tailles : S à 2XL
 - Mossy Oak® New Break-Up® Break-Up™
- 30111914••



- Casquette camo avec Buckmark 3D
- Arrière ajustable
 - Taille unique
 - Mossy Oak® Break-Up™

308479141

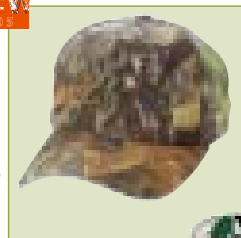

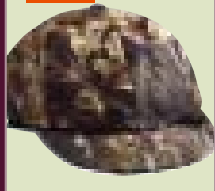

Hydro-Fleece® Pro Series Pantalon

Tissu Hydro-Fleece® Pro Series **amélioré avec laminé en Gore-Tex® pour un effet silencieux, imperméable, coupe-vent et respirant.**

- Tailles : S-3XL
 - Mossy Oak® Break-Up™
- 30263814 ••**

- 1.- Doublure en Tekna-Fleece
- 2.- Fermetures éclair latérales jusqu'aux genoux
- 3.- Braguette zippée
- 4.- Ceinture complète avec rabat sur la taille (plus haut dans le dos)
- 5.- Deux poches réservoir, deux poches avant et une poche arrière avec des fermetures éclair silencieuses

Casquette Hydro-Fleece®

- Tissu Hydro-Fleece™ avec inserts en Gore-Tex®
- Taille adaptable par Velcro®
- Taille unique
- Mossy Oak® Break-Up™

30892504

Gants Hydro fleece® Léger

- Extérieur hydro fleece avec tissus Gore-Tex®
- Improved no-slip palm
- Flex-grip knuckle seams
- Insulation Primaloft
- Extension fermeture poignet Lycra

- Sizes : S-XL
- Mossy Oak® Break-Up™

30786414••

Hydro-Fleece® Pro Series 4-in-1 Parka

Extérieur : • Tissu Hydro-Fleece®
Pro Series **amélioré avec laminé en Gore-Tex® pour un effet silencieux, imperméable, coupe-vent et respirant.**

- Poche arrière zippée
- Ceinture à cordon

Doublure : nouvelle isolation DuPont® Thermolite® Micro pour une chaleur sans volume

- Tailles : S-3XL
 - Mossy Oak® Break-Up™
- 30363314••**



NEW
2005



Chemise Belvaux
100% Cotton

- Couleur olive
- Tailles : M-2XL

30150838..

7

- 1.- Capuchon détachable, doublé, ajustable en hauteur
- 2.- Deux poches zippées à soufflets avec poche de sécurité intérieure
- 3.- Soufflet sous les bras et coudes articulés
- 4.- Poignets en Lycra® avec ajustements
- 5.- Fermeture éclair silencieuse, attachable directement
- 6.- Doublure : le fleece de couleur camo se transforme en un fleece de couleur olive en nylon tactel
- 7.- Derrière élastique et poignets en tricot
- 8.- Deux poches obliques de chaque côté
- 9.- Bandes adhésives sur les épaules

OUTDOOR



Parka Hydro-Fleece Ardennes

Le tissu Hydro-Fleece est imperméable, coupe-vent et respirant

- Le laminé Gore-Tex est silencieux
- Isolation Thermore® chaude et très compacte
- Capuche doublée amovible
- Doublure Tekna-fleece
- 2 poches obliques basses et 1 poche intérieure de sécurité
- Fermeture à glissière YKK sur toute la longueur avec rabat
- Poignets en lycra réglables par bandes Velcro à l'intérieur des manches
- Ceinture munie d'un cordon
- Carnier



- Tailles : S-3XL
- Vert

30353638..



Pullover à poches

100% tissu non-tissé thermocollé de polyester pour une grande résistance au vent

- Fermeture zip à l'avant
- Col montant
- Ample poche kangourou à l'avant avec fermeture zip
- Poche à rabat brodé
- Poches doublées avec fermeture zip pour se réchauffer les mains
- Serrage avec cordon au bas du pull
- Tailles M-2XL

Quantité limitée

- Epicéa (vert olive) **30442747..**
- Noir **30442790..**



NEW
2005

NEW
2005



St Hubert Parka

- Tissu légèrement ciré et revêtu de paraffine
- Imperméable, coupe-vent et respirant
- Deux grandes poches de chasse + une poche doublée de chaque côté pour se réchauffer les mains
- une poche latérale avec fermeture zip
- Ceinture avec cordon
- Cordon au bas
- Deux grandes poches poitrine zippées
- Capuche amovible avec bande velcro pour une meilleure visibilité, la capuche peut se rouler
- Bande fluo incluse
- Olive
- Tailles: S-2XL

30320638••



Bande fluo incluse

Gants de chasse Middle

- Vert
- Fabriqués en polyuréthane et Nylon
- Windstopper®
- S-2XL

30720539••



Gants de chasse Double

- Vert
- Fabriqués en Windstopper®
- S-2XL

30720239••



Hunting gloves Cold

- Vert
- Gants/Mitaines
- Fabriqués en Windstopper®
- S-2XL

30720339••



Veste piquée Rochefort

- Hydrofuge
- Coupe-vent
- Tissu légèrement ciré
- Deux grandes poches au bas
- Deux poches doublées pour se réchauffer les mains
- Doublure nylon
- Une poche poitrine intérieure
- Tailles S-3XL
- Olive

30420138••



Pullover Faune

- 70% acrylique – 30% laine
- Vert
- Tailles: S-2XL

30150239..



Sur-gilet Sécurité

- 100% polyester Oxford • Fermeture zip à l'avant
- Grandes poches pour munitions avec rabats à pressions
- Broderie Buckmark devant et derrière Blazer
- Tailles: S-3XL

30510001••

OUTDOOR

NEW
2005

Noir

30521150•• Droitier

30521050•• Gaucher

Vert

30550139•• Droitier



Gilet de tir Master

- Coupé et conçu pour une totale liberté de mouvement
- Large découpe de cuir résistant à l'eau pour épauler facilement
- Poche avec rembourrage Reactar™ ce qui vous permet d'obtenir une protection anti-recul maximale
- Extenseur de gilet intégral pour une grande flexibilité de taille
- Grandes poches à cartouches
- Disponible en noir et vert
- Tailles: S-XXXL

noir/rouge

30500290•• Droitier

30500390•• Gaucher

Loden/Beige

30500240•• Droitier

30500340•• Gaucher



Gilet de tir Deluxe

- Patch de tir de grande taille en twill
- Texture en mesh pour la ventilation
- Fermeture éclair avant à double sens
- 4 grandes poches avant pour les cartouches
- Renforts à tous les points de tension
- Pattes d'ajustement latérales
- Grande poche arrière pour les douilles et autres équipements
- Système de protection intégré REACTAR™
- Tailles: M-XXXL (Droitier ou gaucher)

Reactar

AMORTISSEUR DE REcul AMELIORE REACTAR™

Le nouvel amortisseur de recul REACTAR™ (Recoil Action Arrestor) exclusif Browning absorbe le recul à l'intérieur du gilet, de la veste ou de la chemise sans modifier l'apparence et permet d'ajuster rapidement votre arme • Seulement 8.5 mm d'épaisseur • Léger • Souple, s'adapte à votre morphologie • Utilise le Beta Gel breveté qui permet une réduction jusqu'à 49% du recul. Poche non incluse. Blanc

3090002

309012 (WSL)



Gilet de tir aux clays

- Patch de tir de grande taille en twill
- Texture en mesh pour la ventilation
- Fermeture éclair avant à double sens
- 4 grandes poches avant pour munitions
- Pattes d'ajustement latérales
- Grande poche arrière pour les douilles ou d'autres équipements
- Système de protection intégré REACTAR™ (REACTAR™ non inclus)
- Grande broderie d'un logo de tir aux clays derrière les épaules
- Pour droitier
- Tailles: S-3XL

Logo clay noir/orange - arrière - haut

30521290••



Toe Rest

- Vous pouvez utiliser cet accessoire pour laisser les canons de votre fusil reposer sur le bout de vos chaussures.
- 100% cuir

218511 - Noir





Dos



T-shirt manches courtes,
matelassage à l'épaule

- 100% coton
- Matelassage à l'épaule
- Logo de tir sérigraphié
- Tailles: S-2XL
- Blanc/Claymaster

30102547••

- Gris/Stars & Stripes

30102449••

Casquettes

- Arrière ajustable
- Taille unique
- 100% coton



• Twill Prim Brim
308480401



• Twill Prim Brim
308480901



• Camo 3D Buck Cordura
308479141



• 2 Tons Eur Solid
308205991



• Sécurité Fluo
3082021

OUTDOOR



T Shirt Dust Em

- 100% coton lourd
- Tailles= M-XXL
- Gris
- Logo dos

30134992••



T Shirt Muddy Dog

- 100% coton lourd
- Tailles= M-XXL
- Bleu

30137149••



T Shirt Duck Photo

- 100% coton lourd
- Tailles= M-XXL
- Vert

30137142••



T Shirt Flying Duck

- 100% coton lourd
- Tailles= M-XXL
- Bleu

30136262••



Polo Euro Pique

- 100% Coton

Logo : broderie
ou étiquette patte
boutonnière

- Vert - S-2XL
30126539••
- Navy - M-2XL
30126545••
- Noir - S-2XL
30126590••

**Casquette
CYNERGY**

- Taille unique
- 100%coton
- Noir/jaune

3082111



**Clay master
black**

- Ajustable
- Taille unique
- 100% coton lourd

308001901

T Shirt Billboard Flag L/S

- 100% coton lourd
- Manches longues (L/S)
- Tailles = M-XXL

30131470••



**T Shirt Billboard
Camo Cactus**

- 100% coton lourd
- Tailles= M-XXL
- Vert

30137042••



- Micro Fibre
- Sécurité Fluo

308214

**NEW
2005**



- Chrome
- Logo version chromée

308221

**NEW
2005**



- Arc en ciel
- Logo caoutchouc

308220



- Pen Buck 2 Tons
- 308217** Gris/Havane
- 308218** Bleu pétrole/Havane



- Gomme
- Gomme logo

308219



- Style Buck 2 Tons
- 308215** Bleu foncé/havane
- 308216** Vert foncé/havane



Clé Invector (+)
Dorée • Cal 12
113116

Rallonge 5 cm Invector+ Cal 12
Rallonge 10 cm Invector+ Cal 12



Midas

Diamond Chokes

Etui pour choke en mousse flexible
Le modèle en mousse est étanche, léger et confortable

Disponible en Mossy Oak® Break Up™ sur demande
Maintient les chokes droits, ceinture double boucle

Black: 12170

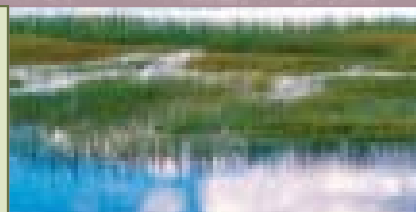

Organes de visée Hi-Viz® Comp

Les organes de visée Browning HI-VIZ® Comp ont une base métallique qui s'adapte directement sur le guidon de votre fusil pour une ligne de visée plus performante.

- Des fibres optiques interchangeables permettent au tireur d'adapter le diamètre du rayon de lumière et la couleur aux conditions de tir.

- Les nouveaux organes de visée HI-VIZ® Comp autorisent une «gestion du canon» adéquate, qui permet au tireur de savoir exactement où le canon se situe par rapport à la cible.



12850



Organes de visée de fusil magnétiques Hi-Viz® Bird Buster

Tous les organes de visée magnétiques Hi-Viz® Bird Buster Browning sont livrés avec quatre fibres optiques interchangeables de différents diamètres pour différentes conditions de luminosité. * Trois différentes tailles de bases magnétiques pour s'adapter au guidon de tous les fusils
* S'adaptent sur tous les fusils Browning

12859

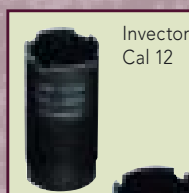

Invector
Cal 12



Invector+
Cal 12

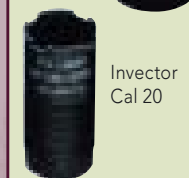

Invector
Cal 20

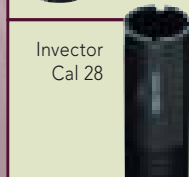

Invector
Cal 28



Invector
Cal 410

CLES	
T wrench 12	5201100
T wrench 12 +	5120001
T wrench 28	1130016
T wrench . 410	1130017
Wrench 20 & 20 +	62200T

INVECTORS	
Calibre 10	
X-Full Turkey	5920700
F (1/1)	59201
M (1/2)	59203
IC (1/4)	59204

Calibre 12	
X-Full	5120700
F (1/1)	5120100
IM (3/4)	5120200
M (1/2)	5120300
IC (1/4)	5120400
Sk.	5120500
C (cylinder / lisse)	5120600

Calibre 12 Plus	
Full Long. 10cm (1/1)	16656
Full Long. 5cm (1/1)	16650
Full Long. 5cm (3/4)	16651
X-Full	6120700
F (1/1)	6120100
IM (3/4)	6120200
M (1/2)	6120300
IC (1/4)	6120400
Sk.	6120500
C (cylinder / lisse)	6120600

Calibre 20	
F (1/1)	5220100
IM (3/4)	5220200
M (1/2)	5220300
IC (1/4)	5220400
Sk.	5220500
Cyl. (cylinder / lisse)	5220600

Calibre 20 Plus	
F (1/1)	5221011
M (1/2)	5221012
IC (1/4)	5221013
Sk.	5221014
Cyl. (cylinder / lisse)	5221015

Calibre 28	
F (1/1)	1130256
M (1/2)	1130276
IC (1/4)	5221113
Sk.	1130296
Cyl. (cylinder / lisse)	5221115

Calibre 410	
F (1/1)	1130257
IC (1/4)	1130287
Sk.	1130297

Invector Plus	
Rifle deer 12 Calibre	1130863

MIDAS	
-------	--

Calibre 12 Plus / Calibre 20	
Extra Full Trap	1130123
Full (1/1)	1130153 / 1130653
IM (3/4)	1130163 / 1130663
M (1/2)	1130173 / 1130673
LM (1/2 amélioré)	1130133
IC (1/4)	1130183 / 1130683
Skeet	1130193 / 1130693
Cyl (lisse)	1130113
Spreadier (dispersant)	1130103

DIAMOND Calibre 12 NEW	
------------------------	--

X-full	BOOBW10806
F (1/1)	BOOBW10805
IM (3/4)	BOOBW10804
M (1/2)	BOOBW10804
IC (1/4)	BOOBW10802
Sk.	BOOBW10801
C (cylinder/lisse)	BOOBW10800



Clé Choke



Midas Cal 12 & Cal 20



Choke Tube Case

1210120

OUTDOOR



Casque de Protection Deluxe

- Bandeau confortable, extra large rembourré
- Fils d'acier inoxydable ajustables
- NRR 22 dB

12632 - Noir



Lunettes de tir Featherlight

- Lentilles en polycarbonate, claires, avec combinaisons teintées : bronze, vermillon, orange, transparent.
- Anti-glisse sur le nez et les oreilles.
- Pièce centrale amovible empêchant les lunettes de s'embuer.
- Protection maximale des yeux.

12708



Lunettes de tir ultra-légères Polarlight

Lentilles interchangeables, teintées en vermillon, gris et grès, polarisées, excellentes pour le tir ou la pêche, ultra-légères, montures enveloppantes en Hydralon™, protections en Thermo Grip™ pour le nez et les tempes, boîtier rembourré inclus.

12711



Casque de Protection US Electronique

- Élimine électroniquement tous les sons indésirables
- Amplifie les sons les plus faibles qui sont inaudibles lors du port de la protection auditive
- NRR 19 dB

12639 - Noir



Casque de Protection Profile électronique

- Le modèle électronique comprend une "élévation" de la basse fréquence, qui permet au tireur d'entendre d'avantage de détails des basses tandis que, dans le même temps, la réponse aiguë est légèrement adoucie, éliminant les sons distrayants ou d'un aigu indésirable.
- Au moment du tir, les sons inférieurs au seuil de sécurité de 75 dB sont audibles normalement.
- Lorsque le fusil tire, ce seuil est dépassé et la production sonore est réduite à zéro, avant d'être rapidement ramenée à la normale. Avec chargeur 220-230 V.

12648 - Noir 220 - 12642 - 220 Vert

12641 - Noir 240 UK - 12643 - Vert 240 UK

Avec chargeur 2 Pins plug • **12645**

Avec chargeur 3 Pins plug • **12662**



Casque de Protection Profile Passive

La protection passive présente nombre de caractéristiques similaires

- Atténuation du bruit d'environ 24 dB
- Elle peut être confortablement combinée au port de lunettes, est légère et présente des joints rembourrés ainsi qu'un bandeau confortable.

12649 - Black



Gants de tir Cabretta

- Cuir
- Noir

30700590 • S-XXL



Mitaines de tir Comfort

- Noir
- Fabriqués en polyuréthane et en mesh biélastique

30720190 • S-XXL



Gants de tir Feuillant

- Brun
- Fabriqués à 100% en Nubuck et Isolation Thermique en Thinsulate

30720031 • S-XXL

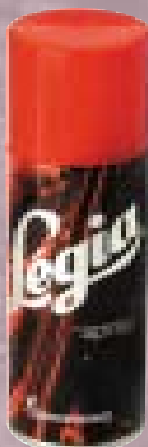

Standard
200ml
12426



Stockcare
200ml
12427



Longlife
200ml
12428

Produits d'entretien Browning Legia spray

Grâce à notre système à pompe (sans gaz propulseur, 200 ml) et aux qualités d'adhérence de nos huiles (volatilité faible), le rendement du LEGIA SPRAY est 25% supérieur aux huiles pour armes classiques.

- LEGIA SPRAY Standard (Rouge) : huile de nettoyage pour les canons et les boîtiers : excellent produit pour l'entretien et la protection.
- LEGIA SPRAY Stockcare (Vert) : protection de la crosse : complément idéal pour protéger et entretenir les bois précieux. Elle nourrit le bois et renforce l'imperméabilité de tous les bois en finition «poncé huilé»
- LEGIA SPRAY Longlife (Gris) : Huile peu volatile, la pellicule reste plus longtemps sur les armes, ce qui en fait un produit idéal en conditions extrêmes (ambiance saline, humide,...)



Kit nettoyage canon

Le Browning Barrel Weasel™ est un outil simple qui nettoie parfaitement et efficacement vos carabines et vos fusils en dix secondes environ. Des fils de bronze, intégrés dans la corde de Nylon, désincrustent les dépôts tandis que la corde elle-même supprime mieux les dépôts que les lingettes de nettoyage. Constitué d'une corde de nylon résistante, le Barrel Weasel est lavable et réutilisable pendant plusieurs années

12410 - Cal 22

12411 - Cal 270/7mm

12413 - Cal 300/3006/308

12414 - Cal 20

12415 - Cal 12



12 or 24 Pack Dome Cooler

- Revêtu de polyester 600 Denier avec polyuréthane à haute résistance; doublure vinyle très épaisse
- Résistant aux fuites, doublure soudée électroniquement
- Fermetures éclair à haute résistance se réparant automatiquement
- Bandoulières tissées en nylon résistant
- La structure avec mousse à cellules ouvertes fournit une protection pour des boissons en canettes ou même une caméra vidéo
- Camouflage Mossy Oak® Break-Up™. Trois tailles disponibles, et un modèle qui se transforme en sac à dos.

121796 - 12 pack

121797 - 24 pack

SOFT-SIDE COOLERS



Back Pack Cooler

- 1 SAC pour deux utilisations.

121795



Fowl Gear™ Blind Bag

- Extérieur résistant revêtu de Nylon en Mossy Oak® Break Up™
- Revêtement imperméable et fermeture avec rabat permettant une imperméabilité interne
- Les deux sacs ont une structure en mousse à cellules fermées qui leur permet de flotter
- Poches à appeaux et poche étanche zippée pour une imperméabilité supplémentaire
- Ce modèle flotte également avec 10 boîtes de 12 cartouches 3". Les tubes à cartouches extérieurs permettent d'accéder rapidement à d'autres cartouches

12171



Weapon-cleaning mat

Un moyen de protéger à la fois les armes à feu et les accessoires. Le tissu doux imitation feutre n'endommage pas les armes à feu et comporte un dessus imperméable Zorb Tech™. Zorb Tech™ qui empêche la migration des éclaboussures et l'infiltration des agents nettoyants. Ce tapis est également lavable, séchable et traité anti-taches. 40,64 x 137,16 cm.

12420 - Noir

OUTDOOR

Fourreau Midas Canvas

- Extérieur : Canevas 22 oz. • Doublure : flanelle • Type de rembourrage : flanelle piquée • Fermeture éclair : rabat à pression • Garniture et coutures : Canevas
- Couleur : vert

141999152 - 132 cm regular Vert

Fourreau Buck Mark Riffle

600D polyester

- Verte
- Cadenas fermeture inclu

1410036 - 92 cm regular Verte

Fourreau Deluxe Canvas

- Extérieur : Canevas de coton • Doublure : velours Sherpa, type de rembourrage : mousse à cellules ouvertes • Fermeture éclair : # 5 Nylon • Garniture et coutures : vinyle expansé,
- Couleur : vert

141220152 - 132 cm regular Vert

141220248 - 122 cm scope Vert

Fourreau pour arme avec logo Tir aux clays

- Logo Noir/fluo

149217 pour longueur de canon 71 cm

149221 pour longueur de canon entre 76 et 81 cm

Porte bretelles X-Cellerator

- Boucle à fermeture à languette facilement réglable.
- Peuvent être positionnés comme des bandoulière d'épaule ou de sac à dos.
 - Large gamme de réglage.
- Grande liberté de mouvements.
 - Largeur: 3,2 cm.



Convient pour toutes les carabines Browning

122302025 - Noir

122301425 - Beige

122300125 - MoBu

Convient pour BPS Cal 12/20 A5 et Gold Cal 12/20

122302029 - Noir

122300129 - MoBu

Fourreau Standard Canvas

- Extérieur : canevas de coton. • Doublure : tricot de nylon brossé
- Type de rembourrage : Tuff Pad
- Fermeture éclair : # 5 Nylon • Garniture et couture : vinyl expansé
- Couleur : vert, brun roux, Mossy Oak Break Up

141202150 - 127 cm regular **Beige**

141202152 - 132 cm regular **Beige**

141205152 - 132 cm regular **Vert**

141221150 - 127 cm regular **MoBu**

141221152 - 132 cm regular **MoBu**

(MoBu = Mossy Oak Breakup)

Bretelles X-Cellerator Plus™ avec 3 portes-cartouches

S'adapte à toutes les carabines Browning • Trois tubes de cartouches sur le renfort de l'épaule permettent d'avoir des munitions supplémentaires à disposition

122302325

- La bandoulière doublée permet un confort exceptionnel
- Boucle coulissante facile à ajuster
- Porte-bretelles en nylon fournis
- Couleurs : noir ou Mossy Oak® Break up™

122310325

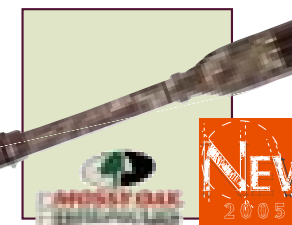
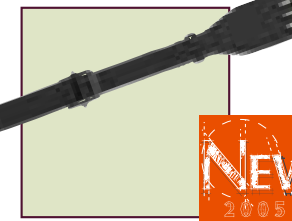



Valise Cuir/Canvas

- Poignée cuir épais, renforts cuir dans les angles.
- Intérieur en tissu doux avec logo Browning.
- Intercalaires amovibles suivant la longueur de canons (de 66 cm à 81 cm).
- 2 fermetures à combinaison associée à 2 sangles en cuir.

142610 - Beige



Valise Cuir

- Valise tout cuir fabriquée main d'une très grande qualité pour armes d'exception.
- Poignée cuir épais, renforts cuir dans les angles.
- 2 fermetures à combinaison associée à 2 sangles en cuir.
- Construction de base en bois.
- Intercalaires amovibles suivant la longueur de canons (de 66 cm à 81 cm).

142410

9 4 - 9 5

Valise European Collector

L'extérieur, en toile Cordura 1000 deniers, est très résistant à l'abrasion et aux éraflures. Un compartiment spécial est prévu pour les tubes à choke Invector. La valise est fournie avec un renforcement des coins et des verrous à combinaison. Pour un fusil à canon de 76 cm maximum.

- Beige

142760

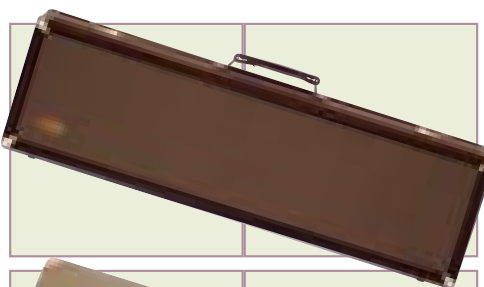

Valise Canvas

- Extérieur en canevas et renforts cuir dans les angles, poignée en cuir épais et logo Browning en cuir
- Adapté à des longueurs de canon de 66 à 81 cm
- Deux serrures à combinaison en laiton sécurisent votre arme.

- Intérieur en laine à duvet court
- Olive

142510

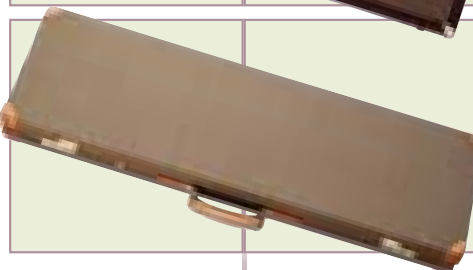

Valise Dura-Wax

Très résistant à l'abrasion et aux éraflures, le Browning Dura-Wax protégera aussi votre fusil contre le mauvais temps et les chocs. Des blocs positionnant le fusil le maintiennent en place en toute sécurité.

Pour un fusil à canon de 76 cm.

- Vert

142720



OUTDOOR

Valise Signature

- Superbe extérieur en Cordura® 1000 Denier noir avec garniture rouge et logo Browning en laiton • Construction solide en bois • Doublure douce protectrice en peluche grise sur toutes les surfaces intérieures y compris des blocs rembourrés pour sécuriser votre arme • Solides serrures à combinaison en laiton, des ferrures protègent les angles.

• noir/rouge

142730



Shell Carrier

- Peut contenir deux boîtes de cartouches dans le compartiment central • Deux grandes poches zipées pour les accessoires de tir • Renforcé pour plus de résistance et pour permettre au sac de tenir debout.

• noir/rouge

12141

Signature One Box Carrier

- Peut contenir une boîte de cartouches;
- En Cordura®
- noir/rouge

12150

Valise Signature pour pistolet

Pour des pistolets jusqu'à 16"

- Extérieur : polyester 1200 denier
- Doublure : Corduroy
- Matériau de rembourrage : mousse Dual Tech
- Fermeture zip 7 en Delrin
- Rembourrage et bordure : polyester 1200 Denier
- Cadenas pour fermeture zip inclus
- Noir/rouge

143401816



Sacs Signature Cargo

- Structure résistante en nylon avec bandoulières aux épaules • Intérieur spacieux revêtu de vinyle résistant à l'eau • Deux poches arrière et une poche avant, zipées sur le côté avec des fermetures éclair YKK®

• noir/rouge

121311 - Sac Cargo (Petit)

121312 - Sac Cargo (Moyen)



12115

12116

Sacs de tir Signature

- Extérieur en Cordura® 1000 Denier avec fermeture éclair se réparant automatiquement • Doublure renforcée • Ce sac peut contenir des cartouches vides et peut être fermé avec des cordons de serrage • Poignée de transport renforcée et bandoulière à l'épaule.
- noir/rouge

Fourreau Signature

- Extérieur : Cordura® 1000 Denier • Doublure: Corduroy • Type de rembourrage : mousse Dual-Tech
- Fermeture éclair: # 7 Delrin • Garniture et couture : Cordura® • Couleur : noir/rouge

141401150 - 76 cm barrel

141401152 - 81 cm barrel





Kodiak F.D.T.
Lame 9,5 cm • Acier INOX AUS 8A revêtement en Téflon
Manche 12 cm • Zytel+caoutchouc
Poids 200 g
>Mod. 600 - 322600



Kodiak F.D.T. Drop Point
Lame 9,5 cm • Acier INOX AUS 8A revêtement en Téflon
Manche 12 cm • Zytel+caoutchouc
Poids 125 g
>Mod. 608 - 322608



Wingshooter F.D.T.
Lame 8,5 cm • Acier INOX AUS 8A revêtement en Téflon
Manche 10,5 cm • Zytel+caoutchouc

Weight gr 150
>Mod. 620 - 322620



Angler F.D.T.
Lame 7,5 cm • Acier INOX AUS 8A revêtement en Téflon
Manche 10,5 cm • Zytel+caoutchouc
Poids 150 g
>Mod. 630 - 322630



Kodiak MOBU
Lame 9 cm • Acier INOX AUS 8A revêtement en Téflon
Manche 12 cm • Zytel+MOBU

Poids 150 g
>Mod. 645 - 322645

COLLECTION DE COUTEAUX F.D.T



Poids 70 g
>Mod. 690 - 322690



Poids 150 g
>Mod. 691 - 322691



Poids 215 g
>Mod. 692 - 322692



Tous les couteaux sont livrés dans une boîte ou sous blister.w



Extreme F.D.T.
Lame 9 cm • Acier INOX 440C revêtement en Téflon
Manche 11,5 cm • Alu revêtu de caoutchouc • MOBU

COLLECTION DE COUTEAUX SILHOUETTES



Buck Mark

Lame 11,5 cm • Acier INOX 440B revêtement en Téflon
Manche 11,5 cm • Alu revêtu de caoutchouc • MOBU
Poids 250 g
>Mod. 670 - 322670

Lame 11,5 cm • Acier INOX 440B revêtement en Téflon
Manche 11,5 cm • Alu revêtu de caoutchouc • MOBU
Poids 250 g
>Mod. 672 - 322672

Lame 12 cm • Acier INOX 440B revêtement en Téflon
Manche 11,5 cm • Alu revêtu de caoutchouc • MOBU
Poids 250 g
>Mod. 671 - 322671



COLLECTION DE COUTEAUX SIGNATURE

Lame 9 cm • Acier INOX AUS 8A
Manche 11,5 cm • Zytel
Poids 110 g

>Mod. 709 - 322709



Lame 11 cm • Acier INOX AUS 8A
Manche 13 cm • Zytel
Poids 125 g

>Mod. 708 - 322708



OUTDOOR

Long Trailing

Lame 10 cm • Acier INOX AU S-8A
Manche 12 cm • Zytel + Pakkawood

Medium Drop

Lame 8 cm • Acier INOX AU S-8A
Manche 10 cm • Zytel + Pakkawood

Medium Trail

Big Game

Lame 8,5 cm • Acier INOX AU S-8A
Manche 11,5 cm • Zytel + Pakkawood

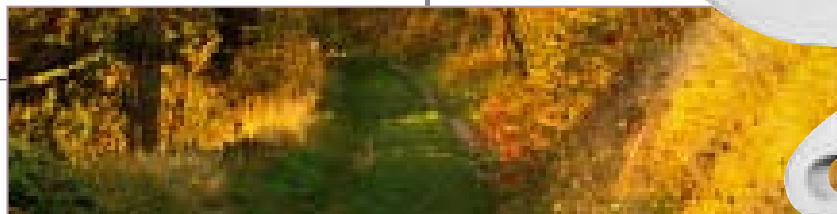

Poids 110 g

>Mod. 817 - 322817

Poids 75 g

>Mod. 825 - 322825

Poids 75 g

>Mod. 836 - 322836

Poids 150 g

>Mod. 828 - 322828

COLLECTION DE COUTEAUX RED DEER



BLame 8,5 cm • Acier INOX 440A
Manche 11 cm • Corne véritable

Poids 250 g

>Mod. 5004 - 322996

Poids 220 g

>Mod. 5003 - 322995

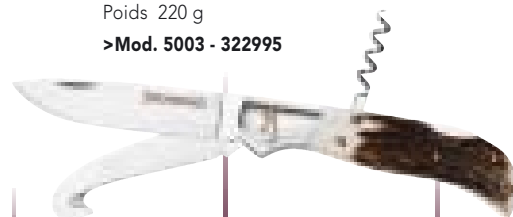

COLLECTION DE COUTEAUX FEATHERWEIGHT

Scie pliable Gibier et Camping

>Mod. 900 - 322900



Scie Take-Down

Lame 322910 38 cm • Bois et os
Lame 322911 45 cm • Bois et os
Manche 6061-T6 Alu.
Poignée en mousse

Poids 300 g

>Mod. 910/911 -
Ref. 322910/322911

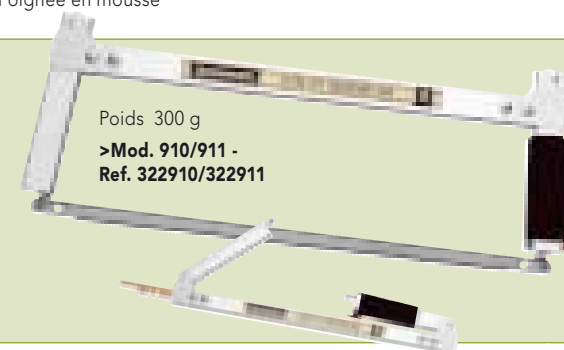

COLLECTION DE COUTEAUX HAWK HUNTER Hunter Skinner



Lame 11 cm • Acier INOX 440B
Manche 11,5 cm • Corne véritable
Poids 290 g

>Mod. 2608 CE - 322993

Poids 300 g

>Mod. 2608 WW - RX2608WW

Lame 11 cm • Acier INOX 440B
Manche 11,5 cm • Pakkawood
Poids 315 g

>Mod. 2608 - 322992

Lame 11,5 cm • Acier INOX 440B
Manche 11,5 cm • Bois de Cocobolo
Macassar
Poids 300 g

>Mod. 2608 W - RX2608W



COLLECTION DAGUES

Solitaire

Lame 23 cm • Acier INOX 440
Manche 12,5 cm • Corne véritable
Poids 500 g

>Mod. 119 - 322991

Hallali

Lame 23 cm • Acier INOX 440
Manche 12,5 cm • Corne véritable
Poids 500 g

>Mod. 019 - 322990



COLLECTION DE COUTEAUX 125^{ÈME} ANNIVERSAIRE

jusqu'à épuisement
du stock

Manche Noir G10 + Bois d'érable rouge
Poids 800 g Coffre inclus

>Mod. 76 - 321076

Lame 8,5 cm • Acier INOX 440C revêtement
Téflon - Manche 11,5 cm • Noir G10
Poids 75 g

>Mod. 75 - 321075



VECTIS

LA MAITRISE DE L'AIR



Vectis 026



Vectis 032



Vectis 220

MODELE	Vectis 026	Vectis 032	Vectis 220
CANON	basculant	basculant	fixe
Longueur	47 cm	47 cm	46 cm
Calibre	4,5 mm	4,5 mm	4,5 mm
Hausse	micrométrique	micrométrique	micrométrique
CROSSE (*)	hêtre	hêtre	hêtre
Finition	vernie satinée	vernie satinée	vernie satinée
Quadrillage	oui	oui	oui
LONGUEUR TOT.	111 cm	114 cm	115,5 cm
POIDS TOTAL	3,15 kg	3,4 kg	4,22 kg
CARCASSE	à rail 11 mm	à rail 11 mm	à rail 11 mm
SURETE	non auto	automatique	automatique
VO(*) VITESSE	270 m/s	312 m/s	280 m/s

(*) Adaptables selon les législations en vigueur.

LEGIA PHOENIX

CARTOUCHE DE CHASSE

Legia Phoenix Semi-magnum 42g Ni



Legia Phoenix Classic 34g



Legia Phoenix Super 36g Ni



REF.	CAL	MM	g	mm	m/s
------	-----	----	---	----	-----

Légia Phoenix Classic	CBPXCL34P	12/70	22 Ni	34 g	A jupe	0-2-4-5-6-7	400	10
Légia Phoenix Super	CBPXU36P	12/70	22 Ni	36 g Ni	A jupe	0-2-4-5-6-7	400	10
Légia Phoenix Semi magnum	CBPXS42P	12/70	22 Ni	42 g Ni	A jupe	0-2-4-5-6	390	10
Légia Phoenix Brenneke	CBPXBK12	12/67	22 Ni	31,5 g (486 gr)	-	Brenneke	445	10

B Y B R O W N I N G

Browning International s.a.

Parc Industriel des Hauts-Sarts
3^{ème} avenue, 25
B-4040 Herstal - BELGIUM
Fax: +32 (0)4 240 52 12
www.browningint.com

RZBCAT05FR :

2€

F



BROWNING
The Best There Is[®]

Fusion Evolve II

