



  
**BROWNING**  
The Best There Is

**2005**



 **NEW**  
**CYNERGY**

Cynergy Composite Black Ice



# BROWNING UNA PASSIONE

La prima arma, è come il primo flirt, non si dimentica mai. Era una carabina 22 ad un colpo, della Fabrique nationale d'armi da guerra d'Herstal, che non si chiamava ancora FN.

Caricata con cartucce del tipo "bosquette", mi ha lasciato emozioni indimenticabili in appostamento di merli e storni nella cappana vicino al ciliegio. Ho scoperto l'associazione BROWNING e FN alcuni anni più tardi. Durante le battute di caccia di pernici, ero stato molto impressionato dall'abilità di un compagno di caccia, che sparava con un "Auto 5" che chiamava semplicemente il suo BROWNING. Frequentando, dapprima da spettatore, i poligoni di Ball trap, notavo inoltre che i "crack shots" avevano spesso un sovrapposto BROWNING. Da lì, mi sono convinto che quella era la marca dei buoni tiratori.

Ho sempre un debole per gli automatici, perché mi corrispondono meglio,

perché richiedono delle cure più attente che prolungano il piacere di manipolarli. Ho la fortuna di avere un armaio appassionato, grazie al quale ho un piccolo "harem" di automatici BROWNING. Ognuno ha il suo tipo di selvaggina preferita, quello con il quale il ricordo dei più belli colpi è rimasto impresso.

- Il «doppio automatico», senza dubbio il mio favorito, perché la sua linea è di una eleganza sobria che mi piace. È lui il compagno delle mie più belle caccie al coniglio in pianura. Attualmente un pò in disoccupazione in quanto Giovanni il coniglio è fuori forma a causa della malattia della VHD.

- L'«auto 5» super alleggerito. A mio parere, uno dei migliori tra gli 'auto', il modello più finito della gamma per quanto riguarda il peso, l'equilibrio, la facilità di puntare. Sento ancora lo "splash" delle anitre che si schiantano nella pozzanghera di un pascolo duran-

te un volo sopra lo stagno. Da quel momento, è il mio "fucile speciale anitre", anche se mi accompagna spesso nella caccia vagante in pianura.

- L'«A500». È ultra specializzato per la caccia d'appostamento ai piccioni nei pressi delle quercie dormitorio. Gli faccio a volte delle infedeltà, ma lo riprendo sempre con fiducia, perché è con lui che ho riuscito i miei più belli quadri.

- Il «B 2000» con il quale tradisco a volte il precedente, perché il 10 dicembre 1994, mi ha permesso di mettere nel carniere 5 "colombacci" con 5 cartucce, tra cui una doppietta acrobatica. Da allora, quando lo prendo, spero rinnovare l'impresa.

- L'«Auto 5» super alleggerito cal 20. Una meraviglia di leggerezza (2 kg 550) e di maneggevolezza che mi accompagna in foresta a fine stagione, in ricordo della sua prima uscita, e della sua prima beccaccia, raccolta in cima

ad un faggio.

- L'«Auto 5 Final Tribute»... L'«ultimo contributo» della FN all'auto 5. Aziono l'otturatore, lo imbraccio, lo pulisco con un panno pulito, ma non l'ho ancora portato a caccia, per paura di sbiadire il legno e la finitura brunita, ed... non ha ancora mai sparato. Chiudo con un oncia di dispiacere, non possiedo ancora il BROWNING della mia selvaggina preferita: la pernice grigia. L'assocerei volentieri all'attuale FUSION EVOLVE, la cui linea tesa e profilata si fonde perfettamente con il volo nervoso e rettilineo di questo uccello-re della mia pianura di Flandria.

  
**BROWNING**  
The Best There Is

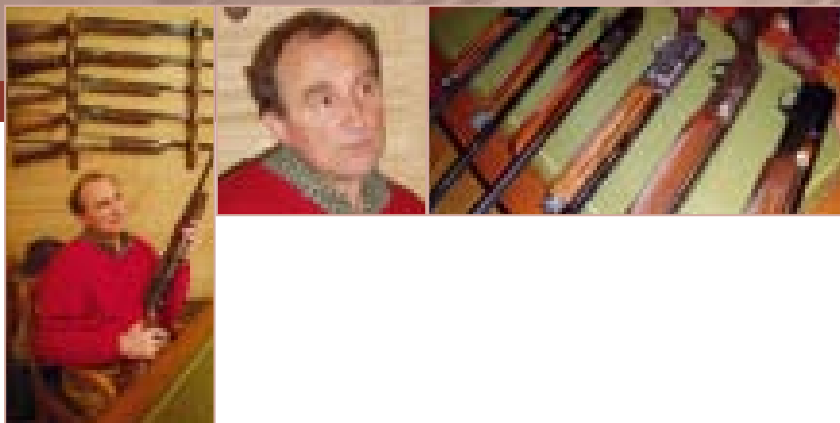

JEAN-PIERRE DEKEISTER

B Y BROWNING

# INDICE

BROWNING UNA PASSIONE	2
INDICE	3
SPIRIT OF JOHN MOSES BROWNING	4
BROWNING «THE BEST THERE IS»	6
ARMI CUSTOM SHOP	8
ARMI DA CACCIA	
FUCILI SOVRAPPOSTI	22
FUCILI SEMIAUTOMATICI	32
EXPRESS	42
CARABINE SEMIAUTOMATICHE	44
CARABINE A RIPETIZIONE	51
OTTICHE - OPTALENS	56
ARMI DA CACCIA E TIRO (GTS)	60
ARMI DA TIRO	
FUCILI SOVRAPPOSTI	64
CARABINE .22	76
ARMI CORTE	79
MONTAGGIO DI UN CANNOCCHIALE DI MIRA	80
OUTDOOR	
ABBIGLIAMENTO	82
ACCESSORI	92
CARTUCCE-ARMI AD ARIA COMPRESSA	99

The trademarks displayed, except the Winchester® trademark are the exclusive property of Browning International.  
No use will be allowed prior to formal approval by Browning International, and unauthorised use will be prosecuted.  
The Winchester® trademark is licensed to Browning International by Olin Corporation. (USA)  
The documents, information, technical data, and photographs displayed in the present catalogue may not be reproduced, modified, translated or inserted in

a databank, communicated to the public, in whole or in part, in any form whatsoever, without Browning International's prior and written approval. All rights reserved for all countries.»  
Le caratteristiche illustrate nel presente catalogo sono soggette a modifiche senza preavviso.  
Le fotografie sono solo dimostrative e non sono vincolanti per l'azienda.  
L'acquisto e il possesso dei prodotti presentati in questo catalogo sono sottoposti alla legislazione in vigore.

- Editore responsabile: Philippe Chamoret, Marketing Manager Browning International
- Design & Infografia: Agenzia To Be, Thimister (Belgium) [www.to-be.be](http://www.to-be.be)
- Foto: To Be, Armand Dedée, Browning et Winchester
- Stampa: Casterman



*Spirit of*

# JOHN MOSES BROWNING

## John Moses Browning: una vita da inventore

John Moses Browning nacque il 23 gennaio 1855 a Ogden, nello Utah. Era uno dei 22 figli di Jonathan Browning che, occorre precisarlo, da buon Mormone aveva tre mogli.

Il giovane John Moses aveva degne origini per quanto riguarda la fabbricazione di armi, poiché suo padre, armaiolo, aveva già introdotto diverse innovazioni in questo campo.

Il bambino trascorreva il suo tempo nel laboratorio del padre e conosceva il nome di tutte le parti di un'arma prima ancora di aver imparato l'alfabeto... Già all'età di sei anni fabbricava accessori da pesca con rotami di ferro che martellava su un «banco da lavoro» in miniatura, costituito da una cassa di legno. Jonathan Browning, peraltro famoso per la sua pazienza, non sempre riusciva a nascondere la sua irritazione di fronte ai continui «Perché?» del piccolo John Moses che lo disturbavano nel suo lavoro...

La vita di questo ragazzo del XIX secolo americano è ricca di aneddoti aventi un denominatore comune: ciascuno di essi lascia infatti intravedere con anni di anticipo il profilo di un geniale inventore di fama internazionale.

Sono molti gli autori che hanno stabilito un parallelo tra Browning e Thomas Edison, un altro genio autodidatta della stessa epoca.

A 23 anni, John Moses depositò il suo primo brevetto, per il «J.M. Browning Single Shot Rifle». La stesura del testo del brevetto nella debita forma gli costò uno sforzo maggiore di quello dedicato all'invenzione stessa, che consisteva in una semplificazione del meccanismo di percussione che ne aumentava la durata e la sicurezza.

Nello stesso periodo Browning sposò Rachel Teresa Child, che fu la sua compagna per tutta la vita.

Poco prima di morire, suo padre gli cedette il suo esercizio ed il giovane Browning, associatosi al fratello Matt, senza avere mai azionato una macchina utensile, con meno di mille dollari in banca, trasformò la modesta bottega in una piccola fabbrica di armi con 7 dipendenti. Ma fin dall'inizio, lontana da qualsiasi centro urbano, e quindi da una clientela abbiente, e senza capitali, l'azienda riusciva a malapena a sostenersi. Finché la fortuna non contribuì a far conoscere l'inventore. Un rappresentante della ditta Winchester inviò

ai vertici dell'azienda un'arma fabbricata dai fratelli Browning, da lui scoperta ed acquistata in un altro Stato perché la concezione gli era sembrata interessante. Il rappresentante aveva davvero avuto un ottimo fiuto, perché il direttore generale della Winchester partì immediatamente per un lungo viaggio di 6 giorni verso il West ancora selvaggio, per incontrare i fratelli Browning. Stupito dal fatto di trovarsi di fronte a due ventenni che lavoravano in una bottega di campagna, fu però abbastanza perspicace da andare oltre le apparenze

e concludere con loro accordi commerciali che proseguirono per diversi decenni. Col passare degli anni, John Moses Browning accordò a diversi fabbricanti licenze per le decine di invenzioni e di armi da lui messe a punto. Non è esagerato dire che John Moses Browning ha inventato tutto nel campo delle armi da fuoco. C'è inoltre da notare che, dall'inizio del secolo, la parte essenziale delle sue innovazioni tecnologiche non ha potuto essere né migliorata, né soppiantata. Ciò dimostra l'alto grado di perfezione al quale

Browning era giunto. Nel 1897, un altro perspicace direttore commerciale, venuto questa volta dalla Fabbrica Nazionale delle Armi da Guerra di Herstal, notò una pistola Browning 7.65 dal meccanismo di chiusura originale. La FN ne ottenne la licenza di fabbricazione, e fu l'inizio di una collaborazione ininterrotta tra l'inventore che abitava sulle rive del Grande Lago Salato e la fabbrica situata lungo la Mosa. Browning raggiunse l'apice della sua maestria con il fucile da caccia semiautomatico

Auto-5, che ebbe un considerevole successo commerciale e motivò la prima visita dell'inventore a Herstal.

Ma la sua fama mondiale è senza alcun dubbio dovuta alla pistola semiautomatica GP 9 mm (Grande Potenza), prodotta in più di 10 milioni di esemplari, adottata dal 1907 dalla maggior parte delle forze di polizia e degli eserciti di tutto il mondo. Il nome Browning è d'altronde divenuto il nome generico per designare questo tipo di pistola.

Nessuno dei successi di John Moses Browning è dovuto al

caso: come tutti i pionieri americani, fece fortuna lavorando davvero sodo. La sua forza di carattere e la saldezza dei suoi principi erano poco comuni. Fu così che quando, negli ultimi anni della sua vita, gli fu offerto un titolo onorifico da un'università, lo rifiutò, adducendo come unico motivo il fatto «che si era imposto come regola di non accettare nulla che non si fosse guadagnato lavorando».

Questo genio delle armi passò i suoi ultimi istanti di vita nel suo ufficio di Herstal, durante il suo 61° soggiorno in Belgio,

nel 1926. Morì di attacco cardiaco tra le braccia del figlio Val. Le sue ultime parole furono: «Figlio mio, mi sa proprio che sto per morire...». Il lavoro fu interrotto, e gli operai vennero a rendere omaggio alle spoglie di colui che aveva affidato alla loro azienda il compito di concretizzare l'essenza del suo talento. Rimpatriato negli Stati Uniti, l'inventore ricevette gli onori militari. Senza alcuna interruzione, suo figlio Val proseguì la sua collaborazione con la fabbrica belga.



# STORICO DELLE ARMI

## CRONOLOGIA

### **23 gennaio 1855**

Nascita di John Moses Browning

### **Primavera 1878**

John Browning inizia a lavorare sulla sua prima carabina ad un colpo.

### **7 ottobre 1879**

Il Brevetto US N° 220 271 è stato accordato per la carabina ad un colpo.

**Nel 1880**, con l'aiuto di suo fratello, John Browning crea la propria fabbrica d'armi.

### **13 settembre 1882**

Brevetto depositato per una carabina a leva, cane esterno e caricatore tubolare.

### **Primavera 1883**

Il Signor T.G. Bennett, Vice-Presidente e Direttore Generale di Winchester Repeating Arms Company, viene ad Ogden nello Utah e firma un accordo che durerà diciannove anni e che cambierà il corso della storia delle armi da fuoco. Secondo questa trattativa, il Single Shot è venduto a Winchester ed il Signor Bennett si riserva i primi diritti su questa nuova arma a ripetizione. Il single Shot diventa il Modello Winchester 1885.

### **Ottobre 1884**

Il Brevetto N° 306 577 è accordato per questa nuova arma a ripetizione e John parte con il suo fratello Matt per New Haven nel Connecticut, per consegnare quello che diventerà il celebre Modello Winchester 1886.

6 gennaio 1890

John deposita il suo primo brevetto d'arma con funzionamento a gas.

### **19 gennaio 1894**

Brevetto depositato per il Modello Winchester 1894, la prima carabina a ripetizione per il largo pubblico che utilizza cartucce a polvere senza fumo.

Questa carabina è considerata da molti la carabina più popolare mai prodotta.

### **14 settembre 1895**

Deposito di una domanda di brevetto per una pistola semiautomatica.

### **17 luglio 1897**

Un contratto tra Browning e la Fabrique Nationale viene

firmato e questo autorizza la società belga a fabbricare una pistola semiautomatica di tipo « Blowback », calibro 32, per tutti i mercati al di fuori dagli Stati Uniti.

La produzione comincia nel 1899.

### **8 febbraio 1900**

Il primo di quattro brevetti viene depositato per un fucile rivoluzionario a caricamento automatico. Sarà fabbricato dalla Fabrique Nationale nel 1903 e dalla società Remington Arms nel 1905.

### **24 marzo 1902**

Un contratto viene firmato concedendo alla Fabrique Nationale i diritti internazionali esclusivi per fabbricare e vendere questo fucile a caricamento automatico, il celebre AUTO 5.

### **17 febbraio 1910**

Dei brevetti sono depositati per una pistola semiautomatica calibro 45. Sarà l'arma da pugno ufficiale utilizzata dall'armata degli Stati Uniti per quasi 75 anni.

### **Luglio 1917**

Il lavoro sulla Mitragliatrice a Raffreddamento ad Acqua



calibro 50 comincia.

Ultimata troppo tardi per la 1a Guerra Mondiale, quest'arma ha giocato un ruolo predominante durante la Seconda Guerra Mondiale e la Guerra di Corea.

### **1° agosto 1917**

Richiesta di brevetto per la Browning Automatic Rifle (BAR).

Quest'arma è utilizzata per la prima volta nel 1918.

### **15 ottobre 1923**

Il primo di due brevetti è depositato per il fucile Sovrapposto Over/Under, il famoso B 25.

### **28 giugno 1923**

Deposito di una richiesta di brevetto per una pistola semiautomatica 9 mm, a corto rinculo, culatta chiusa e cane esterno. È l'ultima pistola elaborata da John M. Browning.

### **26 novembre 1926**

John Moses Browning muore per un arresto cardiaco a Liegi in Belgio.

Il grande inventore e ideatore industriale nelle armi ha deposto le armi.

### **1936**

Introduzione dell'Auto-5 "Sweet Sixteen".

### **1955**

Introduzione di un fucile doppio automatico calibro 12.

### **1966**

Introduzione al largo pubblico della carabina semiautomatica BAR.

### **Maggio 1969**

Carabina 22 a leva BL-22.

### **1968**

La carabina a leva BLR si aggiunge alla gamma.

### **1969**

Il fucile B-SS calibro 12 a canne giustapposte è lanciato.

### **1970**

Introduzione di nuove armi : il fucile Liegi a canne sovrapposte calibro 12 e il B-SS calibro 20.

### **1972**

La produzione dell'Auto-5 viene effettuata in Giappone

### **1977**

Il 90% delle azioni circolanti di Browning Arms Company sono riacquistate da FN

### **1978**

La società Browning è centenaria.

Introduzione del fucile a canne sovrapposte B26

### **1980**

Introduzione del fucile a canne sovrapposte B27

### **1983**

Introduzione degli strozzatori Invector

### **1984**

Introduzione dell'Auto 5 Gold Classic Modello 1895 nel calibro 30-06.

### **1985**

Introduzione del fucile a canne sovrapposte B 125

Introduzione della carabina A-Bolt. Riproposta del Modello 1885.

### **1987**

Introduzione del fucile A-500

### **1988**

Il Custom Gun Shop è reintegrato in Belgio e produce essenzialmente i sovrapposti B 125 e B 25

Introduzione del fucile a canne sovrapposte B 127.

### **1990**

Introduzione delle canne Back-Bored

### **1991**

Introduzione del fucile a canne sovrapposte B 325

Introduzione della pistola BDM (Doppio Modo) e del Hi-Power Practical 9 mm.

### **1994**

Introduzione del BOSS® (Ballistic Optimizing Shooting System). Introduzione del fucile Gold a caricamento automatico nei calibri 12 e 20.

### **1995**

Introduzione del fucile a canne sovrapposte B 425

### **1997**

Introduzione della carabina a pompa BPR

### **1998**

Introduzione del Gold 31/2 Hunter – primo fucile a caricamento automatico funzionante a gas in grado di tirare tutte le cartucce da « 2 \_" », « 3 \_" » e « 3 \_" ». Il fucile Auto 5 non viene più prodotto.

### **1999**

Introduzione della carabina a riarmo lineare Acera.

### **2000**

Serie limitata « Auto 5 Final Tribute ».

### **2002**

In partenariato con Winchester Munitions, Browning introduce una nuova categoria di calibri per carabine con l'introduzione del Winchester 300 Short Magnum.

### **2003**

Introduzione del B 525.

Introduzione delle carabine semiautomatiche ShortTrac e LongTrac.

La famiglia dei calibri Short Magnum si allarga e comprende d'ora in poi il 270 e il 7 mm WSM.

### **2004**

Introduzione del fucile a canne sovrapposte rivoluzionario Cynergy.

Introduzione del fucile semiautomatico Fusion Evolve. Browning e Winchester fanno evolvere il concetto del Short Magnum con l'introduzione del 223 e del 243 Super Short Magnum. Questa evoluzione non riguarda soltanto questi nuovi calibri ma anche una nuova categoria di carabine ad otturatore - azioni Super-Short. Le A-Bolt sono camerate in 223 e 243 WSSM.

## BROWNING «THE BEST THERE IS»

*Da 125 anni Browning sviluppa armi da caccia tanto resistenti quanto eleganti. La nostra ampia esperienza ci ha consentito di realizzare l'unione perfetta tra le tradizioni ancestrali dell'armamento e le tecnologie all'avanguardia. Realizzate da cacciatori per cacciatori, le armi Browning sono più che mai un marchio di qualità e di affidabilità. È perché siamo all'ascolto dei vostri bisogni, desideri e dell'evoluzione della caccia, che ci basiamo sulla tradizione per creare continuamente nuovi prodotti degni della prestigiosa eredità della marca.*



6

-

7

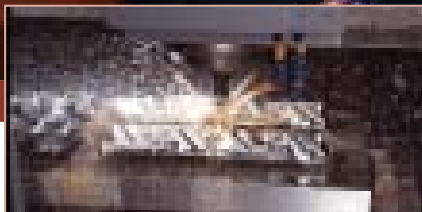

### 1. Qualità / affidabilità

La qualità leggendaria delle armi Browning è il risultato delle cure dispensate lungo tutte le tappe della fabbricazione, così, ad esempio :

La meccanizzazione si effettua oggi grazie ad un parco macchine ultramoderne a comandi numerici.

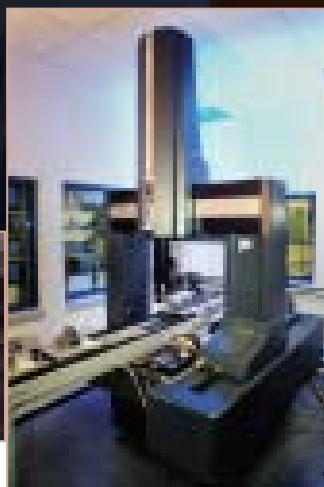

Una macchina a lettura a 3 dimensioni garantisce un monitoraggio infallibile della produzione, un rispetto ineguagliato delle tolleranze per un più grande rigore di fabbricazione.

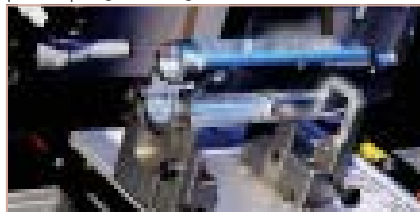

B Y B R O W N I N G

Grazie alla tecnologia PVD, le superfici metalliche ricevono dei micro-rivestimenti sotto vuoto di aria di nitrato di titanio, di nitrato di cromo o di carburo di tungsteno. Questa tecnica permette di aumentare la robustezza e la longevità dei pezzi così come la loro resistenza alla corrosione.



Le materie nobili tradizionali convivono con le materie più moderne provenienti dai settori di punta dell'industria aeronautica e dell'automobile. Sulle nostre armi, il noce e l'acciaio sono d'ora in poi associati all'alluminio, ai materiali compositi e alla fibra di carbonio per prestazioni migliori ed un'affidabilità all'altezza della fama della marca.

## 2. Innovazione / modernità

Perché un'arma sia bella e utile, utilizziamo le tecniche di creazione più all'avanguardia per respingere continuamente le frontiere del design senza mai dimenticare però che è l'efficacia che prevale quando si agisce sul campo.

Tra le numerose invenzioni recenti, citiamo le seguenti :

I nuovi calibri magnum compatti (Winchester Short Magnum, Winchester Super Short Magnum), più potenti ma che provocano meno rinculo rispetto ai magnum classici, sono stati sviluppati in associazione con Winchester, l'altra grande marca del gruppo Browning International. Questi magnum miniatura rispondono perfettamente ai desideri dei cacciatori che vogliono possedere armi più leggere e maneggevoli.

Il successo di queste nuove munizioni ha provocato la loro adozione dall'insieme dell'industria dell'armamento, la quale ha adattato le sue armi alle nostre cartucce. Browning ha scelto di elaborare nuovi dispositivi d'armi esclusivi, specifici e brevettati per meglio rispondere ai vincoli particolari di questi nuovi calibri e per ottimizzare così le loro prestazioni, in una totale sicurezza di funzionamento.

## 3. Prestazioni / efficacia

La marca Browning è diventata una marca di leggenda ed è all'origine delle più importanti innovazioni dell'industria dell'armamento dall'inizio del secolo scorso.

Queste innovazioni sono state rese possibili grazie alle squadre di ricerca e sviluppo basate in Europa e negli Stati Uniti (Browning e FN) ed utilizzando le tecnologie più moderne come la progettazione assistita dal computer (C.A.C),



### - Il sistema B.O.S.S.

Questo dispositivo integra un freno di bocca per diminuire il rinculo della carabina migliorando allo stesso tempo la precisione ed armonizzando le vibrazioni della canna con una munizione particolare. (pag. 45)

### - La tecnologia BACK BORE

Questo procedimento esclusivo di sovralesaggio, che molti hanno tentato di imitare, migliora le prestazioni balistiche delle canne lisce. (p. 30)

### - CYNERGY

Questo fucile liscio da competizione ha rivoluzionato il mondo delle armi da tiro, è la formula 1 dei fucili (p. 64)



le telecamere ad alta frequenza da 25.000 immagini/secondo... ; tutto ciò associato ad un monitoraggio della qualità finale intransigente per garantire un'affidabilità perfetta per quanto riguarda le prestazioni.

### SHORT & LONG TRACK

La carabina semiautomatica B.A.R. che celebra i suoi 40 anni d'esperienza è stata raggiunta da una carabina completamente nuova, sviluppata e concepita specialmente per i nuovi calibri WSM (SHORT TRAC). Gli appassionati dei calibri convenzionali potranno disporre di questa novità con il modello LONG TRACK. (p.46)

### - FUSION EVOLVE

Quando si è l'inventore del fucile semiautomatico, si ha il dovere di essere sempre all'avanguardia del progresso, il FUSION EVOLVE, a presa di gas, è di una robustezza e di un'affidabilità esemplari. Integra la tecnologia BACK BORE. (p.34)

Inoltre, ogni sviluppo prodotto farà l'oggetto di una serie « di studi per elementi finiti » che ha per scopo di controllare il buon dimensionamento ed il funzionamento dell'arma e dei suoi pezzi mobili.

[www.browning-int.com](http://www.browning-int.com)

Scoprite in anteprima tutte le nostre ultime novità e ... molti altri vantaggi

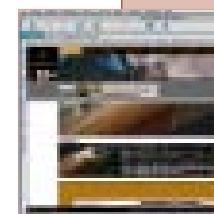

Puoi ordinare un catalogo per un amico e ricevere informazioni e offerte destinate ai clienti privilegiati.

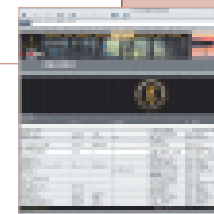

Un centro di consulenza

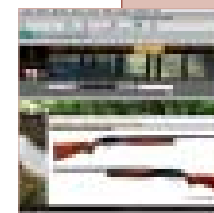

Informazioni sui nuovi prodotti...

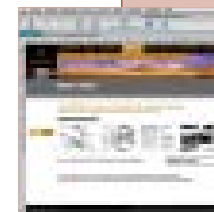

Conoscere un'arma nei dettagli, saperla pulire e mantenerla in perfetto stato...

# C U S T O M S H O P

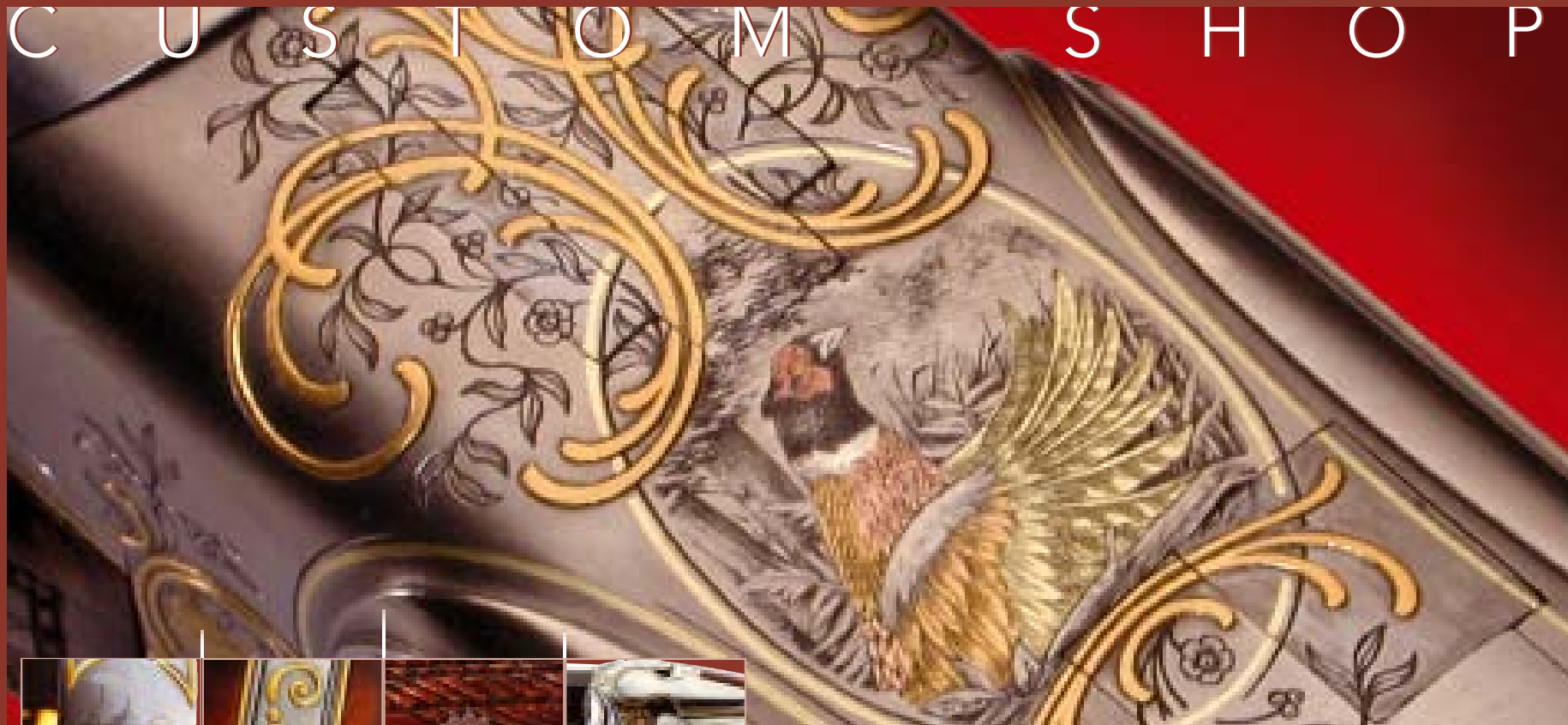

8

-

9

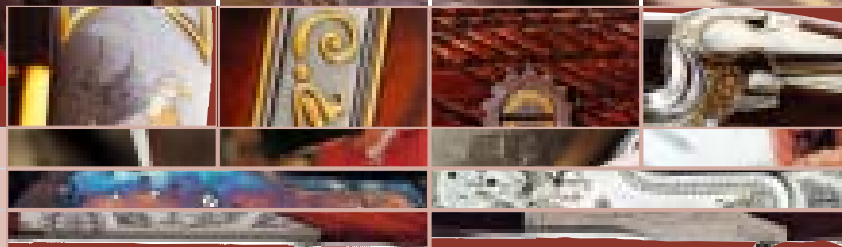

FUCILI SOVRAPPOSTI	1	0	-	1	3
INCISIONI	1	4	-	1	5
DOPPIETTE	1	6	-	1	7
CARABINE	1	8	-	1	9

B Y B R O W N I N G

# L'ECCELLENZA

MADE IN BELGIUM

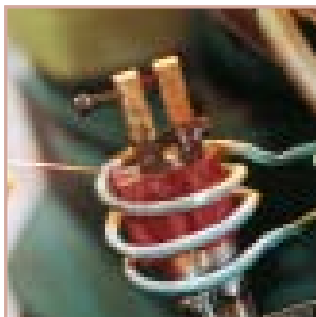

*L'Assemblaggio  
delle Canne*

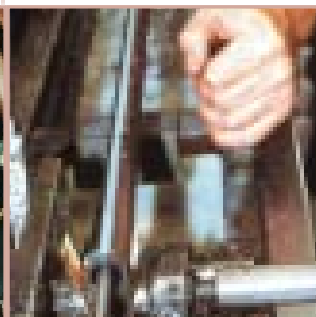

*La Strozzatura*

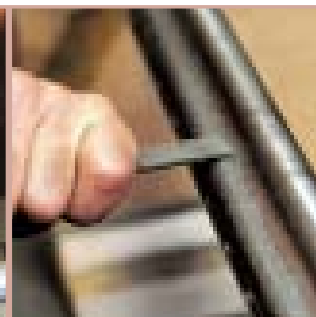

*La levigatura*

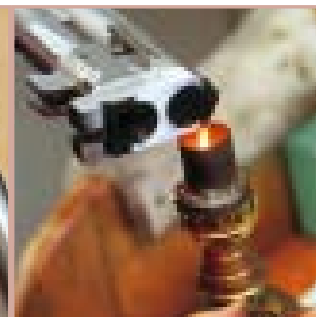

*L'Aggiustamento  
della Bascula*

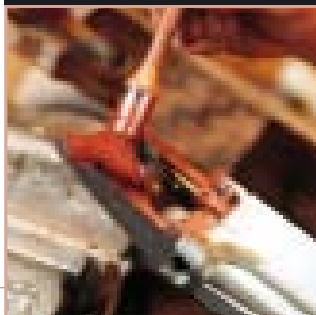

*Montaggio dei  
legni*



*I Legni*

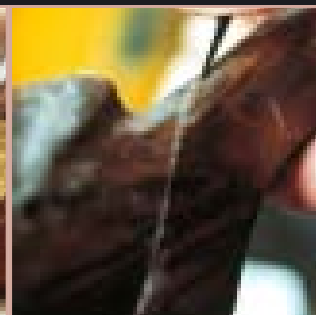

*La Zigrinatura*

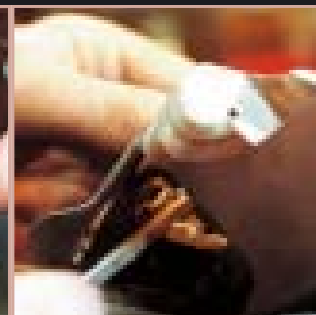

*L'Assemblaggio  
ante finitura*



*La «Relime»*



*La Lucidatura*



*L'Incisione*



*L'Assemblaggio  
post finitura*

- Fabbricazione di armi "fini" da caccia e sportive.
- Il rigoroso rispetto delle norme di produzione artigianale.
- Concetto dell'arma su misura, della scelta e delle finiture del legno.
- Personalizzazione dell'incisione.
- Controllo qualità specifica su ogni arma.
- Contatto diretto con i nostri tecnici.
- Condividere con i clienti la passione per il nostro mestiere
- Lavorazione manuale, con tecniche che conservano le migliori caratteristiche dei metodi tradizionali, le armi prodotte dall'officina «Custom Shop» di Herstal sono dei pezzi unici.





B25 Golden Feather  
Il B25 golden feather rappresenta l'ultima grande creazione dell'officina Custom Shop Browning. Questo modello unico e prestigioso è stato in effetti concepito e realizzato dalla nostra equipe d'artigiani competenti.



B25 Golden Covey

B Y B R O W N I N G

MODELLO	B25 Spécial Chasse 13	B25 Spécial Chasse 24	B25 Spécial Canard	B25 Spécial Bécasse
CANNE				
Calibro	12	20M	12	12
Camera	70 mm	76 mm	76 mm	70 mm
Lunghezza	700 mm	670 mm	760 mm	670 mm
Strozature	fisse	fisse	fisse	fisse
Bindella Superiore	ventilata 6 -> 4 mm	ventilata 6 mm	ventilata 8 mm	sans
CALCIO (*)	profilato inglese	inglese o pistola	pistola	inglese
Lunghezza	375 mm	370 mm	375 mm	365 mm
Piega al nasello	36 mm	38 mm	36 mm	39,5 mm
Piega al tallone	56 mm	58 mm	56 mm	63,5 mm
ASTA	«a tulipe»	«a tulipe»	«a tulipe»	inglese
PESO TOTALE (**)	3 kg	2,8 kg	3,45 kg	2,75 kg
FINITURE				
Bascula	brunita o vecchio argento	brunita o vecchio argento	vecchio argento	brunita
Parti in legno	noce levigato a olio	noce levigato a olio	noce levigato a olio	noce levigato a olio
CARATTERISTICHE PARTICOLARE	Gravures B2G, C11, C12, C2G, D2L, D11, D12, D5G, Sp.Autonne et Cheverny sur les modèles "Box-lock".		Incisioni specifiche per modello	Canne semi back-bored con raccordo della camera modificato senza sistema di espulsione
	Gravures I1, M1, M2, E1, Windsor Or, Renaissance, Cheverny Side Plate, Chenonceau et Spécial Perdrix sur les modèles à contre-platines avec garde-main 3 pièces et plaque de couche dissimulée.			
OPZIONI				
Crosse pistolet ou sur mesure;				
Armes "Custom" ou formant paire; 2 <sup>e</sup> paire de canons				

(\*) Valori medi



# CACCIA

B25 FUCILI SOVRAPPOSTI

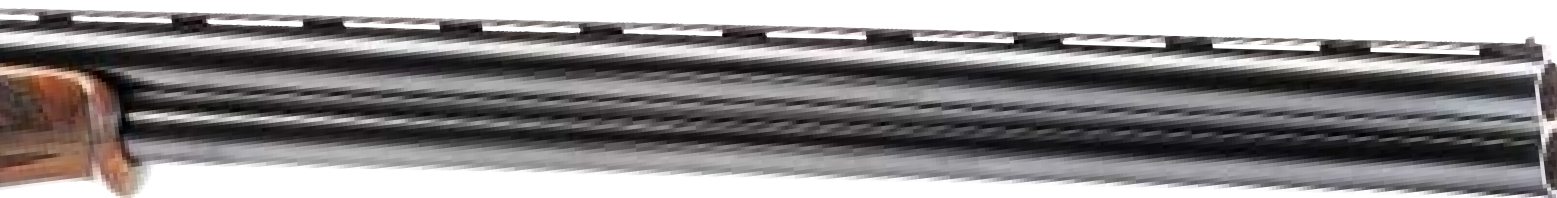

B25 D2L



B25 Cheverny Side Plates



B25 Spécial Perdrix



B25 Spécial Automne

I modelli D2L, Speciale Autunno, Cheverny Side Plates o ancora speciale Pernice, vengono proposti in numerose configurazioni che possono variare per esempio in funzione del calibro, della lunghezza della canna oppure del tipo di calcio. Anche voi potete contattarci per realizzare il capolavoro dei vostri sogni.





1 2 - 1 3



B 2 5 B 2 G S p o r t e r

Diventato un grande classico, il B 25 B2G è uno dei modelli più apprezzati. Nella versione percorso da caccia, è solitamente dotato di canne lunghe 76 o 81 cm, di una bindella ventilata di tipo larga e di un mirino intermedio. Tutto questo affinché i 25/25 diventino un'abitudine.

B Y B R O W N I N G

MODELLO	B25 Parcours de Chasse 205	B25 Parcours de Chasse 206	B25 Parcours de Chasse 207	B25 Parcours de Chasse 208	B25 Trap 2	B25 Trap Evolution 2	B25 Skeet 105
CANNE							
Calibro	12	12	12	12	12	12	12
Camera	70 mm / 76 mm	70 mm / 76 mm	76 mm	70 mm	70 mm	70 mm	70 mm
Lunghezza	710 mm	760 mm	760 mm	810 mm	760 mm	760 mm	710 mm
Strozature	fisse	fisse	fisse	fisse	fisse	fisse	fisse
Bindella Superiore	ventilata 12 mm	ventilata 12 mm	ventilata 8 mm	ventilata 12 mm	ventilata 16 mm	ventilata 16 mm	ventilata 12 mm
CALCIO (*)							
	pistola	pistola	pistola	pistola	pistola con antrinculo	pistola con antrinculo	pistola
Lunghezza	375 mm	375 mm	375 mm	375 mm	375 mm	375 mm	375 mm
Piega al nasello	36 mm	36 mm	36 mm	36 mm	36,5 mm	36,5 mm	36 mm
Piega al tallone	56 mm	56 mm	56 mm	56 mm	41 mm	41 mm	56 mm
ASTA							
	«a tulipe»	«a tulipe»	«a tulipe»	«a tulipe»	1/2 coda di castoreo	1/2 coda di castoreo	1/2 coda di castoreo
PESO TOTALE (**)	3,25 kg	3,35 kg	3,4 kg	3,5 kg	3,55 kg	3,5 kg	3,25 kg
FINITURE							
Bascula	brunita o vecchio argento	brunita o vecchio argento	brunita o vecchio argento	brunita o vecchio argento	brunita o vecchio argento	brunita	brunita o vecchio argento
Parti in legno	noce levigato a olio	noce levigato a olio	noce levigato a olio	noce levigato a olio	noce levigato a olio	noce levigato a olio	noce levigato a olio
CARATTERISTICHE PARTICOLARI							
Incisioni B2G, C11, C12, C2G, D2L, D11, D12, D5G, Sp. Automne e Cheverny sui modelli "Box-lock". Incisioni I1, M1, M2, E1, Windsor Or, Renaissance, Cheverny Side Plate, Chenonceau e Spécial Perdrix sui modelli a cartelle laterali con astina 3 pezzi e calcio in legno							
Incisioni specifiche al modello «Gold 25» (Percorso di Caccia 207) e Trap Evolution 2 (estrattori smontabili e grilletti regolabili e sostituibili)							
OPZIONI: Calcio a pistola o su misura - fucili Custom o armi realizzate in coppia; 2° paia di canne							
Calcio su misura; Fucili Custom o armi realizzate in coppia							

(\*) Valori medi



# TIRO

B25 FUCILI SOVRAPPOSTI



B25 Trap Evolution 2



B25 Parcours de Chasse 207 Gold 25

## B25 Trap Evolution 2

Vera e propria macchina da tiro, il B25 Trap con canne da 76 cm e bindella ventilata da 16 mm è dotato di un grilletto regolabile, di espulsori disinnescabili, di mirino luminoso e di calciolo antirinculo modello «Decelerator».

## B25 Percorso di caccia 207 Gold 25

Concepito essenzialmente per il percorso di caccia, il GOLD 25 sarà perfetto anche in condizioni di caccia, grazie in particolare alla bindella ventilata da 8 mm e alla camera da 76 mm che consente di usare cartucce magnum. Molto confortevole nel tiro grazie al calciolo antirinculo, si distingue anche per la sua particolare incisione «GOLD 25».

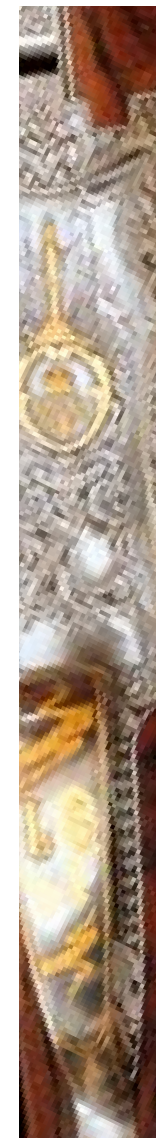

# C U S T O M S H O P



B25 grado B2G



B25 grado C11



B25 grado C12



B25 grado C2G



B25 Traditional



B25 Spécial Bécasse



B25 Spécial Canard

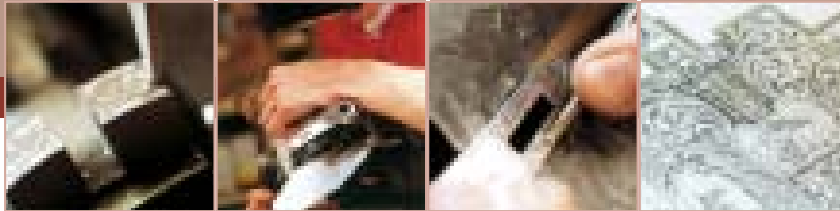

B Y B R O W N I N G



B25 Gold 25



B25 Trap Evolution 2



B25 grado D11



B25 grado D12



B25 grado D2L



B25 grado D5G



# INCISIONI

B25



B25 Spécial Automne



B25 Cheverny



B25 grado I1



B25 grado M1



B25 grado E1



B25 grado M2



B25 Spécial Perdrix



B25 Windsor or



B25 Cheverny Side Plate



B25 Chenonceau

# OPTIONS

Ogni arma Custom Shop è un'arma di eccezione, vi offriamo pertanto numerose possibilità di personalizzazione e d'adattamento secondo i vostri desideri.

Le principali opzioni proposte sono le seguenti :

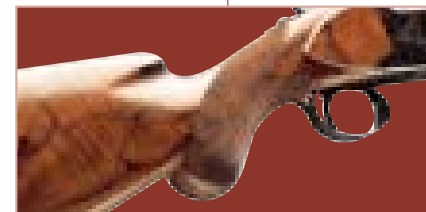

Calcio a bulbo



Gocce



Asta 3 pezzi

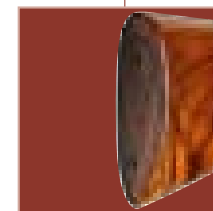

Calciolo nascosto

BSL-SA.22  
BAR

C U S T O M S H O P



1 6 - 1 7



BSL Grado LC1



BSL Grado LC2

La doppietta BSL Di Lebeau Courally  
Fucile tradizionale a cartalle laterali  
dotato di canne giustapposte Browning  
e di un meccanismo di tipo «Holland &  
Holland» con sistema bigrillo ed estrat-  
tori automatici. Quest'arma, assemblata  
e rifinita da Lebeau-Courally, è disponi-  
bile nel calibro 12 o 20 e può essere  
sovralesata indifferentemente per le

cartucce 2 3/4» o 3". Le canne hanno  
una lunghezza di 69 cm (cal. 20) o di 71  
cm (cal. 12). Sono proposte due tipi di  
incisione: LC1 con bascula mazzata e  
semplice incisione ornamentale, o LC2  
con bascula finita colore argento vec-  
chio, decorata con scene di caccia.

B Y B R O W N I N G

MODELLO	BSL Cal. 12	BSL Cal. 20
CANNE		
Calibro	12 o 12 M	20 o 20 M
Camera	70 o 76 mm	70 o 76 mm
Lunghezza	710 mm	690 mm
Strozature	fisse	fisse
Bindella Superiore	piena affinata	piena affinata
CALCIO (*)	inglese	inglese
Lunghezza	385 mm	365 mm
Piega al nasello	38 mm	39 mm
Piega al tallone	58 mm	63 mm
ASTA	all'inglese	all'inglese
Sistema	bigrillo	bigrillo
PESO TOTALE (*)	2,95 kg	2,8 kg
FINITURE (*)		
Bascula	vecchio argento	vecchio argento
Parti in legno	noce levigato a olio	noce levigato a olio
OPZIONI	Fucile Custom e calcio su misura	

(\*) Valori medi

MODELLO	BAR ACIER Affût Std	BAR ACIER Affût Mag	BAR ACIER Battue
CANNA			
Lunghezza	550 mm	600 mm	550 mm
Calibro	(1)	(2)	(3)
Alzo	LPA	LPA	bindella Battue ventilata
Mirino	a sfera dorata con protezione	a sfera dorata con protezione	traslucido rosso
CALCIO (*)			
Lunghezza	351 mm	351 mm	351 mm
Piega al nasello	42,5 mm	42,5 mm	40,5 mm
Piega al tallone	52 mm	52 mm	49 mm
SERBATOIO			
Tipo			
Capacità Std	4 o 2 (***)	3 o 2 (***)	4 o 2 (***)
Capacità Mag			3 o 2 (***)
PESO TOTALE (*)	3,5 kg	3,75 kg	3,5 kg - Mag : 3,7 kg
FINITURE			
Parti in legno	noce, vernice satinata	noce, vernice satinata	noce, vernice satinata
CARATTERISTICHE PARTICOLARI			
4 fori filettati sulla carcassa per montaggio ottica			
ACCESSORI			
Montati : attacco a vite per anello di sospensione.			
Forniti : coppia di anelli portacinghia staccabili.			
OPZIONI			
Disponibile nella versione Mk 1 in quantità limitata			

(\*) Valori medi  
(\*\*) O fisso per rispondere alla legislazione di alcuni paesi  
(\*\*\*) Secondo la legislazione  
(1) .243 Win, .30-06 Sprg, .270 Win, .308 Win  
(2) .300 Win Mag, 7 mm Rem Mag, .338 Win Mag  
(3) .300 Win Mag, 7 mm Rem Mag, .338 Win Mag, .270 Win, .30-06 Sprg, .308 Win.

MODELLO	SEMI-AUTO .22
CANNA	
Lunghezza	490 mm
Calibro	.22 S o .22 LR
Alzo	abbattibile, regolabile in elevazione
Mirino	transversal
CALCIO (*)	pistola
Lunghezza	345 mm
Piega al nasello	30 mm
Piega al tallone	67 mm
SERBATOIO	«a tulipe» affinato
Tipo	tubolare nel calcio
Cap. senza riduttore	11 LR o 15 S
Cap con riduttore	9
PESO TOTALE (*)	2,3 kg
FINITURE	
Carcassa	finita argento
Parti in legno	vernice brillante
OPZIONI	
Versione Custom Incisioni Gradi II e III	

(\*) Valori medi



# CACCIA



BSL



BAR Grade D

S.A .22 Grade 3

S.A .22 Grade 3

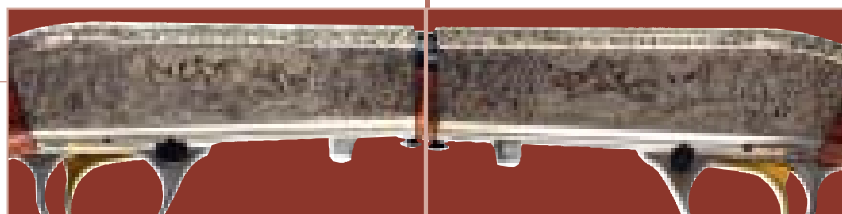

SA.22

**Carabine Semiautomatiche Bar Grado D**  
È il modello di lusso della BAR MK1 rifinita e assemblata al Custom Shop. È disponibile in tutti i calibri abituali nella versione «Battue» o «Affût».



SA .22 Grade 2

**Carabina Semi-Auto .22 Grado 2**  
La Semi-Auto .22 più venduta e più imitata. Quest'arma è particolarmente leggera ed efficace. La canna può essere smontata in un batter d'occhio. Fabbricata dal Custom Shop a partire da pezzi originali, è disponibile nei gradi II e III.

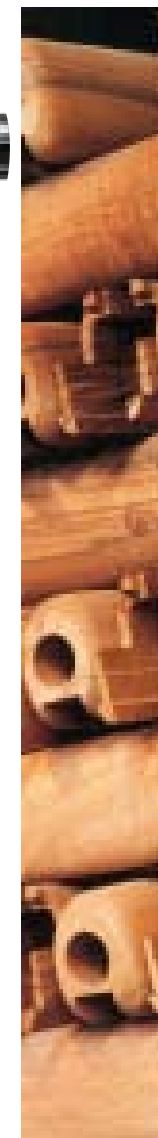

CCS25

C U S T O M S H O P



### Express CCS 25 Contre-Platines "Custom"

Dotato di cartelle laterali, questo express è disponibile nella versione «Custom» con canne da 65 cm e bindella tipo battuta con alzo ribaltabile con piallaccio ornato da «orecchiette». Ha un'asta a 3 pezzi e un calcio a pistola con disegno a goccia in noce selezionato in funzione dell'orientamento delle

venature. La CCS 25 è disponibile in numerosi calibri: .270W, .30-06, .30R Blaser, 7X65R, 8X57JRS, 9.3X62 e 9.3X74R. È inoltre disponibile in versione box-lock con un'ampia scelta di incisioni.

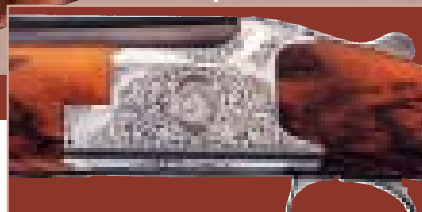

CCS 25 Bavarian

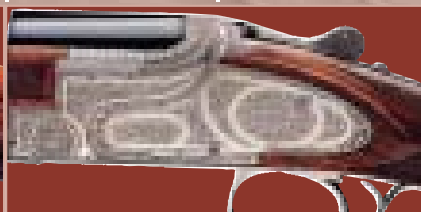

CCS 25 M1

B Y B R O W N I N G

MODELLO	Express HERSTAL	Express CCS 25
CANNE		
Calibro	8x57JRS - 9.3x74R	.270W, .30.06, .30 Blaser, 7x65R, 8x57JRS, 9.3x74R.
Lunghezza	590 mm	610 o 650 mm
Bindella Superiore	da battuta, predisposta per ottica sistema a pivot	da battuta
Mirino	sfera in alpaca	sfera in alpaca
Tacca di mira	alzo fisso	basculante
CALCIO	pistola con antirinculo	pistola
Lunghezza	370 mm	370 mm
Piega al nasello	40 mm	40 mm
Piega al tallone	62 mm	62 mm
ASTA	«a tulipe»	«a tulipe»
PESO TOTALE (*)	3,4 Kg	3,4 Kg
FINITURE		
Bascula	argento vecchio	brunita o argento vecchio
Parti in legno	levigate a olio	levigate a olio
CARATTERISTICHE PARTICOLARI	Incisione specifica	Incisioni : B2E, BAVARIAN, D5G, M1Calcio in legno + GM 3 pc
OPZIONI	Montaggio per ottica	Montaggio per ottica 2° paio di canne cal.20 Doppio grilletto - Calcio su misura

(\*) Valori medi



Browning raccomanda  
l'utilizzo di munizioni  
Browning e Winchester.

1 8 - 1 9

# CACCIA

CCS 25 SOVRAPPOSTI EXPRESS

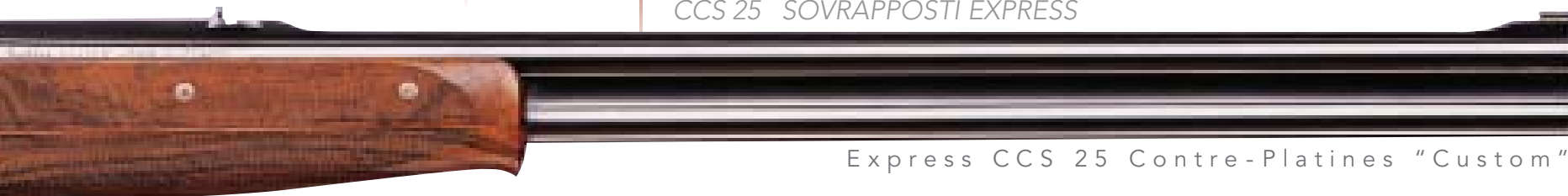

Express CCS 25 Contre-Platines "Custom"



Express Herstal



CCS 25 B2E



Herstal



CCS 25 D5G

Express Herstal

Questa versione offre la qualità della CCS 25 adattata alla caccia grossa. Comprende una bin-della tipo battuta completa di alloggiamento dei basamenti per il montaggio di ottiche a perno di tipo universale (è quindi possibile montare un can-nocchiale in pochi minuti e con spesa minima), un

Cal. 8 x 57 JRS o 9,3 x 74 R

calcio a pistola con calciolo antirinculo con inserto e un'asta «a tulipe» in splendido noce francese levigato a olio. Incisione con cinghiale e capriolo a medaglione, bascula colore vecchio argento. Disponibile unicamente nei calibri 8X57JRS e 9.3X74R.





2 0 - 2 1

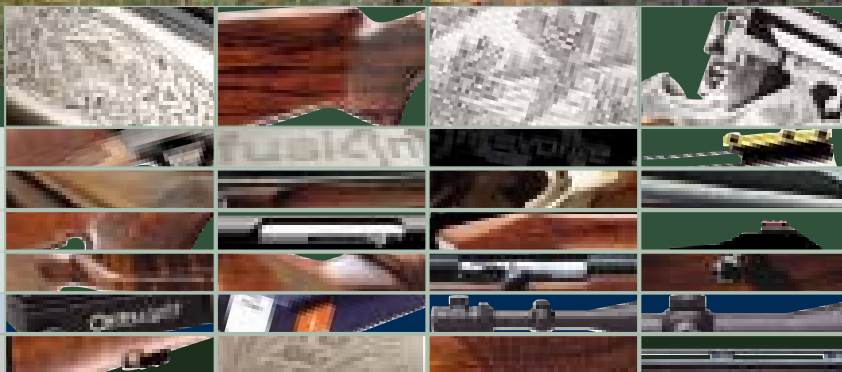

FUCILI SOVRAPPOSTI	2	2	-	3	1
FUCILI SEMIAUTOMATICI	3	2	-	4	1
EXPRESS	4	2	-	4	3
CARABINE SEMIAUTOMATICHE	4	4	-	5	0
CARABINE A RIPETIZIONE	5	1	-	5	5
OTTICHE	5	6	-	5	9
G.T.S.	6	0	-	6	1

B Y B R O W N I N G

# CACCIA



## FUCILI SOVRAPPOSTI

L'ARCHETIPO DEL FUCILE SOVRAPPOSTO, CREDIBILITÀ ED UNA IMMAGINE FAVOLOSA NEL MONDO DELLA CACCIA E DEL TIRO. SIMBOLO DI QUALITÀ, D'AFFIDABILITÀ E DI INNOVAZIONE, È LA 5 A GENERAZIONE DEL LEGGENDARIO B25.

## 1. Una meccanica ineccepibile

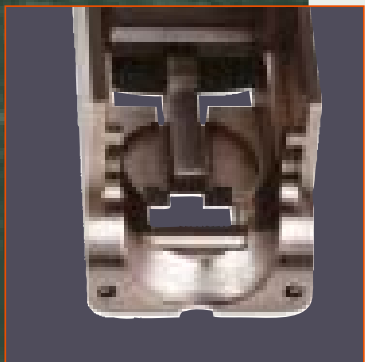
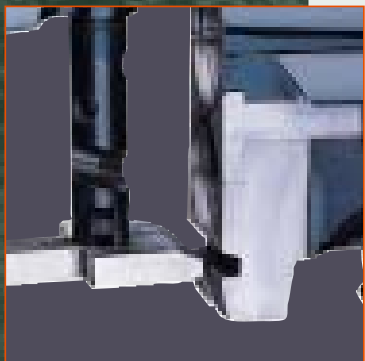

- Bascula in acciaio forgiato indistruttibile.
- Largo tassello piatto che garantisce superfici di otturazione 3X superiori agli altri dispositivi.
- Un asse di articolazione unico, con un diametro largo, garantisce una resistenza ottimale contro l'usura. Garanzia di longevità.
- Espulsori a martello: espulsione più decisa e potente rispetto agli espulsori a ritenuta.
- Canne e camere cromate, non arrugginiscono, facilitano la manutenzione.

## 2. Fabbricate a mano



- Qualità di fabbricazione eccezionale. Ogni arma è regolata a mano come un B25
- L'unico fucile industriale a questo livello di realizzazione.
- Basculaggio canna/bascula realizzato con la tecnica del "nerofumo"
- Aggiustaggio legno/metallo in ocre rossa.
- Ogni set di pezzi è specifico ad un'arma e la segue per tutto il periodo del procedimento di fabbricazione.

# *Il fucile con le più elevate prestazioni ed il più affidabile*

## **3. Garanzia 10 anni**

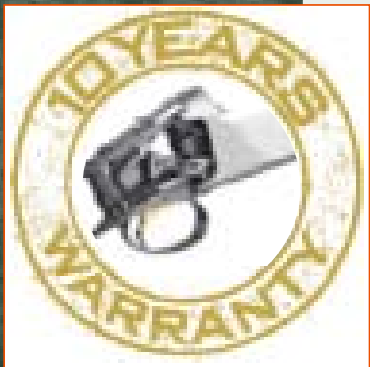

- L'unico fucile la cui bascula è garantita 10 anni.

## **4. Caratteristiche principali:**



- Eccellente equilibrio
- Monogrillo selettivo.
- Grilletto regolabile 3 posizioni sui modelli tiro che consente di cambiare grilletto e di effettuare un aggiustaggio finale della lunghezza della canna.
- A prova di pallini d'acciaio al Banco Prova di Liegi per le versioni Invector.



# B525

C A C C I A

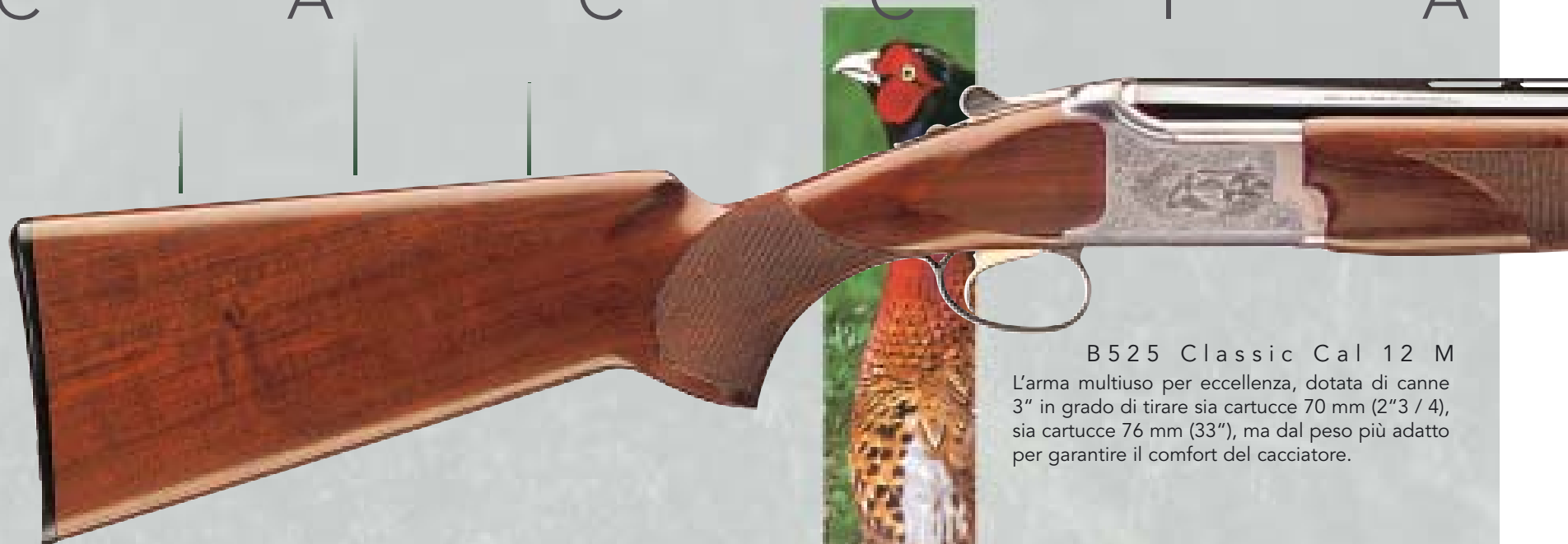

## B525 Classic Cal 12 M

L'arma multiuso per eccellenza, dotata di canne 3" in grado di tirare sia cartucce 70 mm (2"3 / 4), sia cartucce 76 mm (33"), ma dal peso più adatto per garantire il comfort del cacciatore.



2 4 - 2 5

## B525 Classic Cal 12 Magnum

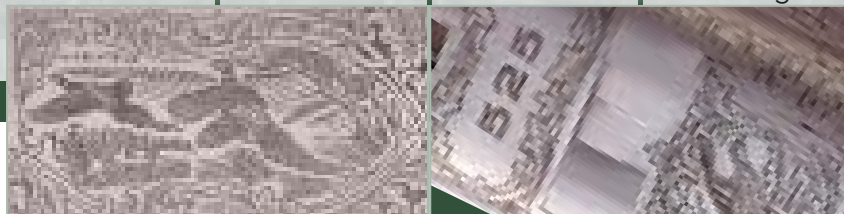

B Y B R O W N I N G

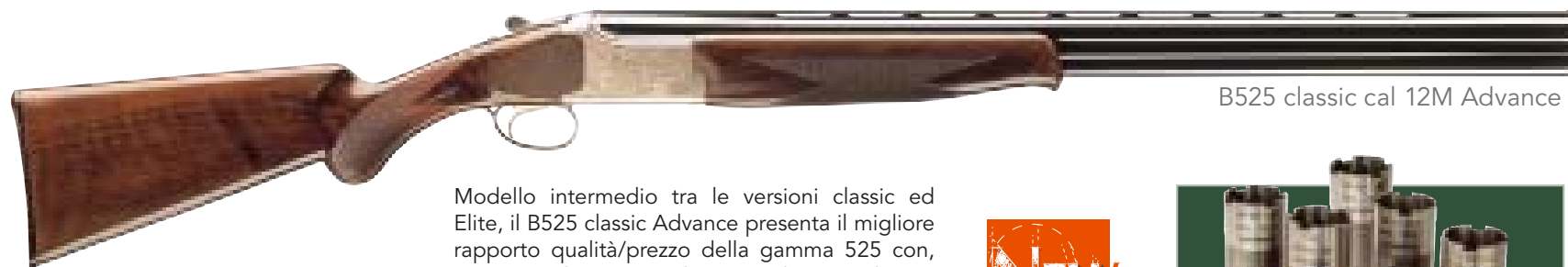

## B525 classic cal 12M Advance

Modello intermedio tra le versioni classic ed Elite, il B525 classic Advance presenta il migliore rapporto qualità/prezzo della gamma 525 con, più particolarmente, i legni grado 2.5 e la sua bellissima incisione di caccia.



5 x Invictor

MODELLO	B525 Hunting/Hunter
CANNE	
Calibro	12 M
Camera	76 mm
Lunghezza	660 - 710 - 760 mm
Strozziature	fisse / Invictor
Bindella Superiore	ventilata 6 mm
CALCIO (*)	Pistola
Lunghezza	375 mm
Piega al nasello	36 mm
Piega al tallone	56 mm
ASTA	«a tulipe»
PESO TOTALE (*)	3,15 kg
FINITURE	
Bascula	argento vecchio
Parti in legno	satiné
OPZIONI	FINITURE : Elite - Prestige - Ultimate Disponibile mancini (Gr1)
STROZZATORI	Modello Hunter : Invictor Inox 1/4 - 1/2 montati. 3/4 - full, cyl. e chiave forniti

(\*) Valori medi

*Il fucile con le più elevate prestazioni ed il più affidabile*



Browning raccomanda  
l'utilizzo di munizioni  
Browning e Winchester.



# B525 CLASSIC 12M

FUCILI SOVRAPPOSTI



Solo i B525 dotati di Invector sono a prova di pallini d'acciaio.



B525 Classic Cal 12 M Elite Gr 3



B525 Classic Cal 12 M Prestige Gr 5



B525 Classic Cal 12 M Ultimate Gr 6  
Inseri in oro, fagiani ed anitre su questa versione lusso del B525

## B525 Classic Cal 12M Elite Gr 3

Sobrietà ed eleganza per il B525 nella versione Elite (Gr3): l'incisione, le parti in legno levigato a olio, in noce di primissima scelta, fanno di quest'arma il compromesso ideale

tra classicismo e personalità.  
Dotato di canna 3» Magnum come il modello Classic.

## B525 Classic Cal 12 M Prestige Gr 5

Sobrietà ed eleganza per il B525 nella versione Prestige (Gr5): l'incisione, le parti in legno levigato a olio, in noce di primissima scelta, fanno di quest'arma il compromesso

ideale tra classicismo e personalità.  
Dotato di canna 3» Magnum come il modello Gr 1.

B525

C A C C I A



B525 Classic Cal 20M Elite Gr 3

**B525 Classic Cal 20M Elite Gr 3**  
 È stata rivolta un'attenzione speciale alla selezione dei tipi di legno, alla finitura della bascula e al tipo di incisione scelto, integrando nuove scene di caccia. Ne risulta un modello che, pur conservando tutti i vantaggi di quello di base, è caratterizzato da una raffinata eleganza.

**BROWNING**  
 The Best There Is



B525 Classic Cal 20M Elite Gr 3

B Y B R O W N I N G

**B525 Classic Cal 20M**

Questo modello costituisce il compromesso tradizionale tra efficacia e peso. La bascula cal. 20 in acciaio e le canne con camere 3» Magnum consentono

un'efficacia ottimale per un peso volontariamente ridotto: un notevole vantaggio per le lunghe giornate di caccia.

*Il fucile con le più elevate prestazioni e il più affidabile*

MODELLO	B525 Hunting/Hunter
<b>CANNE</b>	
Calibro	20 M
Camera	76 mm
Lunghezza	660 - 710 mm
Strozzature	fisse / Invector
Bindella Superiore	ventilata 6 mm
<b>CALCIO (*)</b>	
Pistola	
Lunghezza	375 mm
Piega al nasello	36 mm
Piega al tallone	56 mm
ASTA	«a tulipe»
PESO TOTALE (*)	2,9 kg
<b>FINITURE</b>	
Bascula	argento vecchio
Parti in legno	vernice satinata
OPZIONI	FINITURE : Elite - Prestige Versione Calcio inglese
STROZZATORI	Modello Hunter : Invector Inox 1/4 - 1/2 montati. 3/4 - full e chiave forniti.

(\*) Valori medi



Browning raccomanda  
 l'utilizzo di munizioni  
 Browning e Winchester.

# B525 CLASSIC 20M

FUCILI SOVRAPPOSTI



B525 Classic Cal 20M Prestige Gr 5  
All'apice della gamma dei B525 Cal 20, il modello Prestige grado 5 vi sedurrà grazie alla qualità dei suoi legni in noce e alla profondità dell'incisione ritoccata a mano.

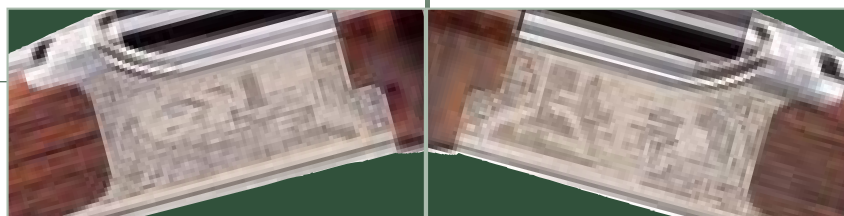

B525 Classic Cal 20 Prestige Gr 5



B525 Classic Cal 20M calcio inglese  
Riprendendo le caratteristiche del Classic questo B525 si distingue grazie al suo calcio inglese che gli conferisce una linea molto curata.

# B525 CLASSIC LIGHT 12

FUCILI SOVRAPPOSTI

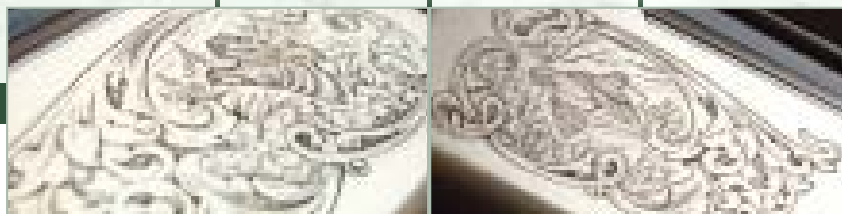

B525 Classic Light Cal 12

## B525 Classic Light Cal 12

L'arma del III millennio per il cacciatore esigente.

Tutte le evoluzioni delle diverse generazioni dei modelli light Browning si ritrovano nel B525 EC Light, che costituisce la più sofisticata sintesi di efficacia, peso ed estetica. La bascula in lega leggera di qualità «Aeronautica», rafforzata

da inserti in acciaio ad alta resistenza, il profilo di canna adattato e una scelta di tipi di legno e di forme adeguate, conferiscono a questo prodotto un peso, una presa e un equilibrio perfetti, nonché un'incomparabile eleganza aumentata dalle incisioni di scene di caccia con selvatici.

*Il fucile con le più elevate prestazioni e il più affidabile*

B Y B R O W N I N G

MODELLO	B525 LIGHT Hunting/Hunter	B425 Privilege	B425 light Hunting/Hunter	B425 light Elite 28
CANNE				
Calibro	12	20 M/12M	20 M	28
Camera	70 mm	76 mm	76 mm	70 mm
Lunghezza	610 - 660 - 710 mm	710 - 760 mm	660 - 710 mm	710-760 mm
Strozzature	fisse / Invector	1/4 - 3/4	fisse / Invector	fisse
Bindella Superiore	ventilata 6 mm	ventilata 6 mm	ventilata 6 mm	ventilata 6 mm
CALCIO (*)	pistola	pistola	demi-pistola	demi-pistola
Lunghezza	375 mm	375 mm	360 mm	360 mm
Piega al nasello	36 mm	36 mm	39 mm	39 mm
Piega al tallone	56 mm	56 mm	61 mm	61 mm
ASTA	«a tulipe» affinato	«a tulipe»	«a tulipe»	«a tulipe»
PESO TOTALE (*)	2,85 kg	2,85-2,9 kg	2,7 kg	2,6-2,7 kg
FINITURE				
Bascula	argento vecchio	contraplattine argento vecchio	argento vecchio	argento vecchio
Parti in legno	satiné	levigate a olio	levigate a olio	levigate a olio
STROZZATORI (**)	Modello Hunter : Invector Inox 1/4 - 3/4 montati 1/2 - full e chiave forniti		Modello Hunter : Invector Std 1/2 - 1/1 montati, Inv. 1/4 e chiave forniti	

(\*) Valori medi

(\*\*) Strozzature fisse -> modello Hunting, Strozzature Invector -> modello Hunter



Browning raccomanda  
l'utilizzo di munizioni  
Browning e Winchester.

# B425 PICCOLI CALIBRI

FUCILI SOVRAPPOSTI

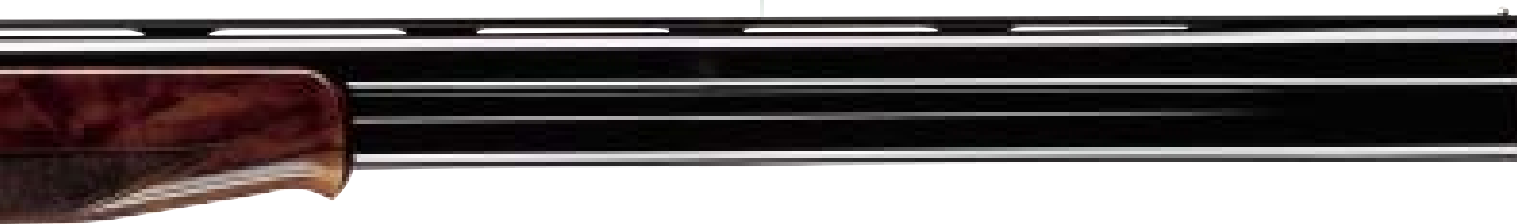

B425 Privilège Hunting Cal 20M  
& Cal 12M



B425 Light 20M



B425 Light Elite 28

## B425 Privilège Hunting Cal 20M

Il Privilège, arma «fine» nel vero senso della parola, è uno dei prodotti «portabandiera» del know-how della Browning. Il noce utilizzato è un legno a 4 stelle la cui levigatura a olio viene effettuata a mano. Le cartelle sono ornate da un'incisione a sbalzo con arabeschi e scene animali. Quest'arma viene fornita in una valigia della gamma Opaline.

## B425 Light 20M

Quest'arma sintetizza il perfetto connubio tra leggerezza, estetica e solidità. La bascula è in lega 7075 con strato di toner in acciaio inossidabile. La nuova astina assottigliata a «tulipe» e il calcio a mezza pistola ne garantiscono la perfetta ergonomia.

## B425 Light Elite 28

Ed ecco l'Elite light 28, con un calibro nella più perfetta tradizione europea, un calibro che offre un eccellente rapporto tra diametro e lunghezza della rosata. Il fascino di un calibro «antico», la raffinatezza della linea, l'equilibrio: tutti vantaggi impareggiabili.

## 3 PREZIOSI VANTAGGI

Browning vi rivela il segreto dei professionisti: le canne sovralesate o «BACK-BORE».

Dal 1990, il sovralesaggio (o «back-bore») è un progresso tecnologico che ha consentito ai nostri tiratori di vincere molte medaglie.

Migliore impatto e maggiore velocità di tiro: due vantaggi supplementari per colpire i vostri obiettivi. Si dice che una canna è «sovralesata» quando il suo diametro interno (diametro dell'alesaggio dell'anima) è stato aumentato al di là delle specifiche classiche.

*Il fucile con le più elevate prestazioni e il più affidabile*

## 1. Aumento della velocità di penetrazione

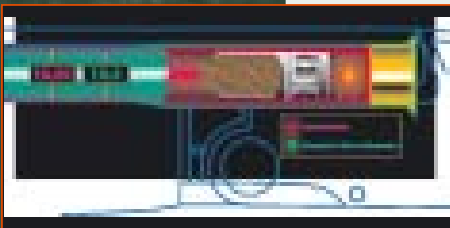
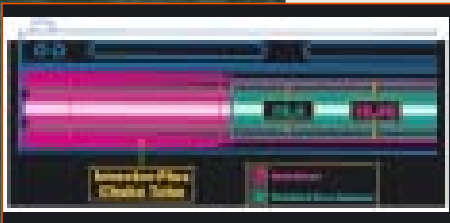

- Grazie al sovralesaggio, vi è un minore attrito tra la carica dei pallini e le pareti della canna. Invece di dover controbilanciare l'attrito, i gas della polvere possono dedicare una maggiore energia alla spinta sulla borra della cartuccia, con un conseguente aumento della velocità della carica.

I pallini conservano la loro qualità balistica.

Poiché le pareti della canna esercitano meno sollecitazioni di attrito sulla carica, il numero dei pallini non deformati è maggiore.

**BROWNING**  
The Best There Is

## 2. Rosate più serrate



- Le caratteristiche balistiche sono migliori e otterrete rosate incredibilmente uniformi, con molti più pallini che arrivano dritti sul bersaglio.

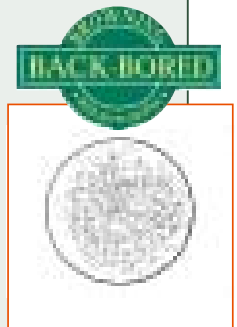

## 3. Diminuzione del rinculo: -6%

- Un minor rinculo è sinonimo di maggior comfort di tiro. In una canna sovralesata la carica di tiro passa più facilmente e il tiratore avverte quindi un rinculo minore. Tutto ciò non fa che aumentare considerevolmente il comfort di utilizzazione dell'arma.





# B425 SPECIALE

FUCILI SOVRAPPOSTI



INVECTOR+  
LONG CHOK



DURA-TOUCH  
Armor Coating

3 1/2"

## B425 Spécial Waterfowl Camo Cal 12

Da ora in avanti camerato in 89mm o 31/2", questa versione dotata del nuovo camo Mossy Oak® Break up™ e del rivestimento Dura-touch, vi offrirà un'efficacia e un comfort d'utilizzo senza pari..



INVECTOR+  
LONG CHOK



DURA-TOUCH  
Armor Coating

3 1/2"

## B425 Spécial Waterfowl Cal 12 Mag

Il Waterfowl, concepito per un'utilizzazione intensiva negli ambienti naturali acquatici, vi seguirà senza problemi nella caccia agli anatidi. Il calcio è protetto da quattro strati di una speciale vernice. Lo Special Waterfowl è inoltre sovralesato per le cartucce 31/2" e la sua canna sopporta senza alcun problema le cartucce a forti cariche e a pallini d'acciaio. Gli «Invector Plus» da 62 mm garantiscono a quest'arma il miglior rendimento balistico.

MODELLO	B425 Spécial Waterfowl	B425 Spécial Waterfowl Camo
CANNE		
Calibro	12	12
Camera	89 mm (31/2")	89 mm (31/2")
Lunghezza	710 - 760 mm	760 mm
Strozziature	Invector Plus	Invector Plus
Bindella Superiore	ventilata 6 mm	ventilata 6 mm
CALCIO (*)	pistola a bulbo	pistola a bulbo
Lunghezza	375 mm	375 mm
Piega al nasello	38 mm	38 mm
Piega al tallone	52 mm	52 mm
ASTA	arrotondata	arrotondata
PESO TOTALE (*)	3,4 kg	3,4 kg
FINITURE		
Bascula	argento vecchio	argento vecchio
Parti in legno	vernice satinata	Camo + Dura-Touch

(\*) Valori medi



Browning raccomanda  
l'utilizzo di munizioni  
Browning e Winchester.



## 1. Affidabilità & Polivalenza



- Sistema a presa di gas : questo sistema è più dolce, più piacevole al tiro rispetto ad un sistema ad inerzia.
- Il pistone possiede una valvola che funziona indipendentemente, una pressione meno importante viene così esercitata sul pistone, dando un funzionamento più efficace e più affidabile nel tempo.
- Funziona perfettamente con tutte le cartucce da 28 gr a 56 gr.
- Con cartucce « deboli », il pistone utilizza l'essenziale dell'energia sviluppata dai gas.
- Con cartucce forti, l'eccesso di gas è rigettato dalle valvole di sfiato del pistone.



## 2. Design, moderne



Una valigia extra-piatta per un facile trasporto di tutti gli accessori che consentono di adattare perfettamente l'arma a tutte le condizioni di caccia.

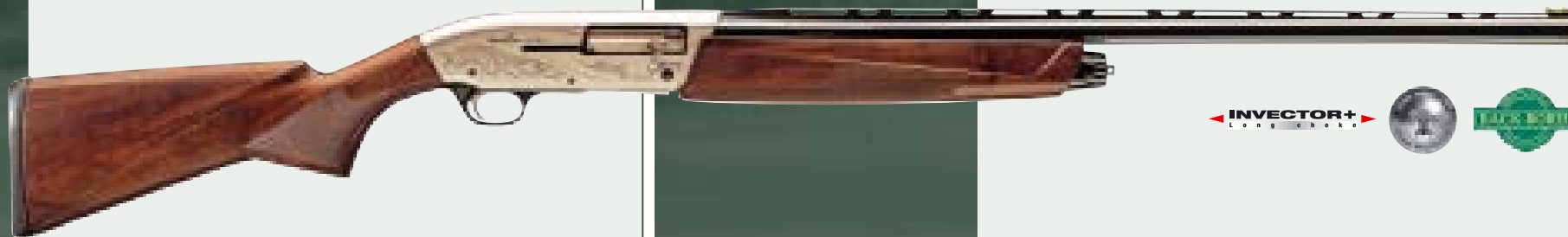

  
**BROWNING**  
The Best There Is

INVECTOR+  
Longshot



# Il fucile più efficace sul terreno

## 3. Vantaggi esclusivi

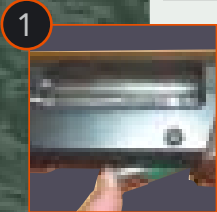

- Caricamento ultra rapido (Speed loading) : semplicità, rapidità di caricamento, 1 unico movimento per caricare.  
**ESCLUSIVO**

Il sistema di carica «speed loading» consente di caricare l'arma con maggiore rapidità. Basta inserire una cartuccia nel serbatoio quando l'otturatore è in posizione arretrata. La cartuccia viene automaticamente inviata nella camera, pronta al tiro.



- Cut off: Permette il cambiamento rapido della cartuccia camerata. Quando è attivato, questo dispositivo consente di bloccare le cartucce del serbatoio per caricare unicamente la cartuccia che si trova nella camera.  
Nella posizione «ON» offre una grande sicurezza di manipolazione in posizione culatta aperta. L'altro vantaggio sta nel fatto che potete mantenere l'otturatore aperto pur avendo cartucce nel serbatoio. Per farlo, attivate il «cut off» ed espelletate la cartuccia contenuta nella camera. Per rialimentarla rapidamente, liberate il «cut off» e l'otturatore si riposiziona in avanti introducendo una nuova cartuccia nella camera.
- L'associazione Speed Loading & Cut Off permette di conseguenza:
  - Caricamento rapido
  - Sostituzione rapida della cartuccia in camera
  - Sicurezza rinforzata culatta aperta (Cut Off)
  - Ricaricamento istantaneo disattivando il Cut Off

## 4. Caratteristiche principali

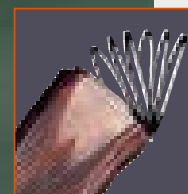
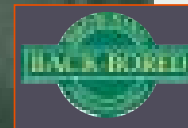

- Canna e fusto fabbricati dalla Fabrique Nationale situata a Herstal.
- Eccellente equilibrio ed ergonomia.
- Sicura ambidestra, adattamento facile e rapido.
- Sicura del cane esclusiva a Browning, ancora più sicura rispetto alla semplice sicura del grilletto.
- A prova di pallini d'acciaio al Banco prove di Liegi.
- Canna "Back-Bored". (p. 30)
- Assemblaggio e finiture di altissima qualità.
- Capacità totale di 5 cartucce, nella versione amovibile.
- Mirino Hi-Viz dotato di un set di 7 mirini supplementari
- Calcio regolabile grazie a 6 intercalari che consentono la regolazione delle pendenze e dei vantaggi a seconda della vostra morfologia.

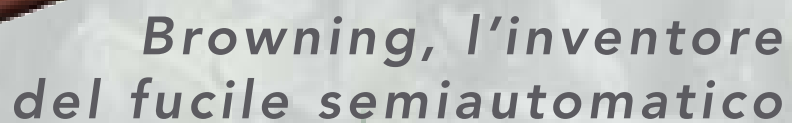
$$3 \quad 4 \quad - \quad 3 \quad 5$$

Fusion Evolve II

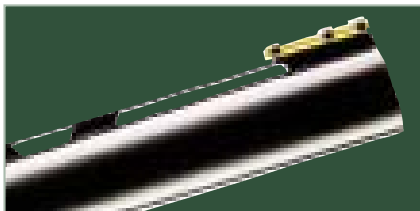

## Canna eccezionale

La canna Back Bored del Fusion Evolve e la sua nuova bindella ventilata saldata ad argento sono sinonimi di grande rigidità. Quest'ultima conferisce durante i tiri una perfetta costanza e regolarità dei punti d'impatto. Nessuna dispersione della rosata.

Fusion evolve II  
Le incisioni di animali ed il fusto nichelato conferiscono  
a quest'arma un bell' aspetto e un carattere molto  
deciso per quello che sarà il vostro migliore alleato  
durante le lunghe partite di caccia.

B Y B R O W N I N G

MODELLO	FUSION Evolve Standard	FUSION Evolve Elite	FUSION Evolve II
CANNE			
Calibro	12 M	12 M	12 M
Camera	76 mm	76 mm	76 mm
Lunghezza	610 - 660 - 710 - 760 mm	610 - 660 - 710 - 760 mm	660 - 710 - 760 mm
Strozziature	Invictor Plus	Invictor Plus	Invictor Plus
Bindella	6 mm	6 mm	6 mm
CALCIO (*)			
Lunghezza	370 mm	370 mm	370 mm
Piega al nasello	35 mm	35 mm	35 mm
Piega al tallone	57 mm	57 mm	57 mm
SERBATOIO			
Tipo	tubolare alluminio	tubolare alluminio	tubolare alluminio
Capacità	4 (3 in 76 mm)	4 (3 in 76 mm)	4 (3 in 76 mm)
Capacità con Riduttore	2	2	2
PESO TOTALE (*)	2,9 - 3 kg	2,9 - 3 kg	2,9 - 3 kg
FINITURE			
Carcassa	lega lucidata anodizzata	lega lucidata anodizzata	Nichelata
Parti in legno	noce, levigate a olio	noce, levigate a olio - Grade 3	noce, vernice satinata
CARATTERISTICHE	Carcassa in lega leggera - Con arresto del serbatoio	Carcassa in lega leggera - Con arresto del serbatoio	Carcassa in lega leggera - Con arresto del serbatoio
PARTICOLAR	Canna cromata - Fresatura dorso carcassa per cannocchiale - Anelli	Canna cromata - Fresatura dorso carcassa per cannocchiale - Anelli	Canna cromata - Fresatura dorso carcassa per cannocchiale - Anelli
ACCESSORI	Invictor Plus montato : 1/2 - Supplementari : 1/4 - 3/4 - full 6 tacche per la regolazione del calcio - Kit 6 mirini in fibra ottica Olio per la manutenzione	Invictor Plus montato : 1/2 - Supplementari : 1/4 - 3/4 - full 6 tacche per la regolazione del calcio - Kit 6 mirini in fibra ottica Olio per la manutenzione	Invictor Plus montato : 1/2 - Supplementari : 1/4 - 3/4 - full 6 tacche per la regolazione del calcio - Kit 6 mirini in fibra ottica Olio per la manutenzione

Valori medi

**fusion evolve**

FUCILI SEMIAUTOMATICI

**NEW**  
2005



**INVECTOR+**  
LONG CHASS

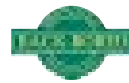

Fusion Evolve Elite Cal 12 M  
Un fusto dual tone con marcatura Browning associato a magnifici legni in noce grado 3 sono gli elementi più significativi di questa versione Elite.



**INVECTOR+**  
LONG CHASS



Fusion Evolve standard Cal 12 M  
Disponendo di tutte le caratteristiche della famiglia Fusion Evolve, questa versione standard di fascia bassa è caratterizzata dai suoi legni in noce grado 2 verniciati e satinati, un fusto dual tone e dalla sua canna finitura opaca.



Browning raccomanda  
l'utilizzo di munizioni  
Browning e Winchester.

**NEW**  
2005

*Il fucile più efficace sul terreno*

FUSION C A C C I A



Fusion Ultimate Cal 12 M  
Splendida versione di lusso del Fusion, con carcassa grigio antracite finemente incisa e abbellita da un profilo in oro 24 carati; splendido noce finito a olio.



3 6 - 3 7

Fusion Ultimate 12 M

Fusion Ultimate 20 M



MODELLO	FUSION Ultimate 12 M	FUSION Slug	FUSION Ultimate 20 M	FUSION 20 M
CANNE				
Calibro	12 M	12	20 M	20 M
Camera	76 mm	76 mm	76 mm	76 mm
Lunghezza	660 - 710 - 760 mm	610 mm	660 - 710 mm	660 - 710 mm
Strozziature	Investor Plus	rigature	Investor Plus	Investor Plus
Bindella Superiore	6 mm	alzo/mirino	6 mm	6 mm
CALCIO (*)				
Lunghezza	370 mm	370 mm	365 mm	365 mm
Piega al nasello	35 mm	35 mm (**)	36 mm	35 mm
Piega al tallone	57 mm	57 mm (**)	60 mm	60 mm
SERBATOIO				
Tipo	tubolare alluminio	tubolare cromata	tubolare alluminio	tubolare alluminio
Capacità	4 (3 in 76 mm)	4 (3 in 76 mm)	4 (3 in 76 mm)	4 (3 in 76 mm)
Capacità con Riduttore	2	2	2	2
PESO TOTALE (*)	2,9 / 3 kg	3,1 kg	2,8 kg	2,8 kg
FINITURE				
Carcassa	lega lucidata anodizzata	anodizzata vernice nera	lega lucidata anodizzata	vernice nera anodizzata
Parti in legno	noce luxe, levigate a olio	noce, levigate a olio	noce luxe, levigate a olio	noce, levigate a olio
CARATTERISTICHE	Carcassa in lega leggera - Con arresto del serbatoio	Carcassa in lega leggera - Con arresto del serbatoio	Carcassa in lega leggera - Con arresto del serbatoio	Carcassa in lega leggera - Con arresto del serbatoio
PARTICOLARI	Canna cromata	serbatoio - Fresatura dorso carcassa per cannocchiale	Canna cromata	Canna cromata
ACCESSORI	Anelli - Investor Plus montato : 1/2 Supplementari : 1/4 - 3/4 - full - esterno 50 mm 6 tacche per la regolazione del calcio - Kit 6 mirini in fibra ottica - Olio per la manutenzione	Montati : attacco per anelli sospensione anteriore Fornito : attacco per anello portacinghia posteriore Coppia di anelli portacinghia staccabili 2 spessori per adattare le pieghe del calcio (**)	Anelli - Investor Plus montato : 1/2 Supplementari : 1/4 - 3/4 - full 3 tacche per la regolazione del calcio Kit 6 mirini in fibra ottica - Olio per la manutenzione	Anelli - Investor Plus montato : 1/2 Supplementari : 1/4 - 3/4 - full 3 tacche per la regolazione del calcio Kit 6 mirini in fibra ottica - Olio per la manutenzione

(\*) Valori medi

(\*\*) Valori medi con sistema a calcio regolabile (spessore n°2) • Spessore n°1 = 34-53 mm • Spessore n°3 = 36-61 mm.

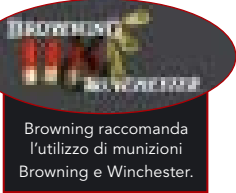



# FUSION

FUCILI SEMIAUTOMATICI

INVECTOR+  
Long choke

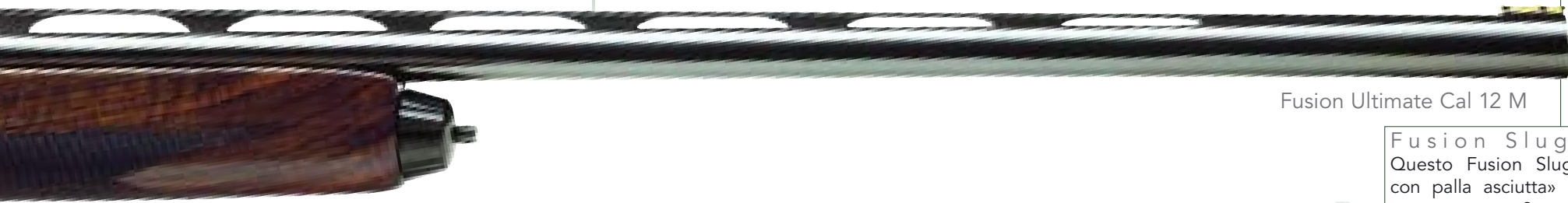
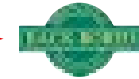

Fusion Ultimate Cal 12 M



Fusion Slug Cal 12 M



Fusion Ultimate Cal 20 Magnum

INVECTOR+  
Long choke



Fusion Cal 20 M

INVECTOR+  
Long choke



**Fusion Slug Cal 12 M**  
Questo Fusion Slug «Speciale Tiro con palla asciutta» è dotato di una canna cromata 3» con anima raggiata su tutta la lunghezza. Gli elementi di mira, definiti in modo da consentire una mira precisa in tutte le condizioni meteorologiche e di luce, comprendono un alzo regolabile e un mirino in fibra ottica. L'inclinazione del calcio è regolabile e l'arma viene fornita con un kit «tracolla».

**Fusion Ultimate Cal 20 Magnum**  
Il Fusion Cal 20 è disponibile anche in versione lusso, con una splendida carcassa grigio antracite abbellita dal profilo in oro e da una nuova incisione. Le parti in noce finito a olio contribuiscono alla qualità superiore del prodotto.

**Fusion Cal 20 M**  
Alle qualità del 12, il Fusion calibro 20M aggiunge leggerezza e maneggevolezza. La carcassa più sottile è stata ridimensionata in funzione del calibro. La qualità della rosata è garantita dagli Invector Plus da 62 mm. Il sovralsaggio 3» di quest'arma consente di utilizzare tutte le cartucce cal. 20, indipendentemente dalla lunghezza o dalla carica.

*Il fucile più efficace sul terreno*

# GOLD

# C A C C I A



Gold Camo Cal 12  
New Mossy Oak® break up™  
Riunendo tutte le caratteristiche del Gold Camo 3,5", questo modello che offre il nuovo film Mossy Oak® Break Up™, vi garantirà un perfetto mimetismo.

  
**BROWNING**  
The Best There Is

3 8 - 3 9

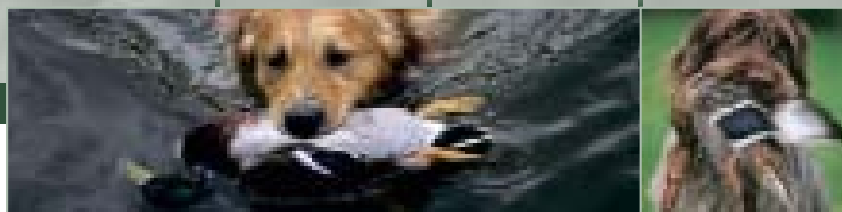

«Browning :  
l'inventore del fucile  
semiautomatico»

# B Y B R O W N I N G

MODELLO	GOLD Hunter 3"1/2	GOLD LIGHT Cal 10
CANNE		
Calibro	12 3"1/2	10
Camera	89 mm	89 mm
Lunghezza	710-760 mm	710 mm
Strozzature	Invectore Plus	Invectore Plus
Bindella	ventilata 6 mm	ventilata 8 mm
CALCIO (*)		
Lunghezza	362 mm	362 mm
Piega al nasello	41 mm	41 mm
Piega al tallone	45 mm	47 mm
SERBATOIO		
Tipo	tubolare cromata	tubolare cromata
Capacità	4 (3 in 76 mm)	4 (3 in 76 mm)
Capacità con Riduttore	2	2
PESO TOTALE (**)	3,4-3,6 kg	4,4 kg
FINITURE		
Carcassa		
Parti in legno		
CARATTERISTICHE PARTICOLARI		
Carcassa in lega leggera con arresto del serbatoio - Canna cromata Modelli Invectors Plus : 2 Invectors Plus addizionali e chiave a croce		
OPZIONI		
Modello CAMO - Dura-Touch Composite/CAMO - Dura-Touch		
ACCESSORI		
Montati : attacco per anelli sospensione anteriore - Fornito : attacco per anello portacinghia posteriore. Coppia di anelli portacinghia staccabili		

(\*) Valori medi

(\*\*) Valori medi con sistema a calcio regolabile (spessore n°2) • Spessore n°1 = 34-53 mm • Spessore n°3 = 36-61 mm.



Browning raccomanda  
l'utilizzo di munizioni  
Browning e Winchester.

# GOLD

## FUCILI SEMIAUTOMATICI



INVECTOR+  
Long choke



DURA-TOUCH  
Armor Coating

3½"

Gold Camo Cal 12  
New Mossy Oak® break up™



Gold Hunter Cal 12 sovralesaggio 89 mm



DURA-TOUCH  
Armor Coating

3½"



Gold Camo Cal 12 New Shadow Grass™

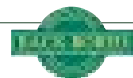

DURA-TOUCH  
Armor Coating

3½"



Gold Camo Cal 10

DURA-TOUCH  
Armor Coating

Cal. 10



Esiste in versione realizzata  
con materiale composito

### Gold Hunter Cal 12 sovralesaggio 89 mm

Un'arma per coloro che preferiscono tirare cariche pesanti, ideale per la caccia alla selvaggina acquatica e ai migratori. Il Gold, fucile polivalente, funziona inoltre senza alcun problema con cartucce 2 ¾" da 32 g, consentendovi in tal modo di allargare agevolmente il vostro campo d'azione.

### Gold Camo Cal 12 New Shadow Grass™

Una macchina impressionante nelle condizioni estreme. Il calcio e l'asta in materiale composito sono praticamente indistruttibili e totalmente insensibili alle variazioni di temperatura.

### Gold Camo Cal 10 la potenza all'estremo limite...

Destinato inizialmente alla caccia alla selvaggina acquatica, il calibro 10, ove ne sia permesso l'uso, è probabilmente la risposta ideale all'obbligo per i cacciatori di utilizzare, in determinate zone, cartucce a pallini d'acciaio. La nostra nuova versione alleggerita resta confortevole anche nel momento del rinculo (calciolo antirinculo)

## **Durante la qualificazione dei nuovi prodotti**

• Prima del loro lancio sul mercato, le armi Browning sono sottoposte a numerosi test molto rigorosi, interni a Browning. Nessun prodotto sarà convalidato se non risponde completamente alle esigenze seguenti:

### **1. Test di funzionamento e di durata**

- Un minimo di 2000 tiri per le carabine.
- Un minimo di 5000 tiri per i fucili da caccia
- Un minimo di 10.000 tiri per i fucili da sport.
- Condizioni del test : l'arma è raffreddata ogni 50 tiri e pulita ogni 500 tiri.
- Uso di un spettro completo di cartucce e questo nelle differenti marche.
- Nessun pezzo rotto è tollerato.
- Una volta il test terminato, non possono esserci pezzi eccessivamente usati.



### **2. Test in condizioni avverse**

- L'arma deve funzionare con temperature estreme : da -30°C a +50°C.

### **3. Test di tortura :**

Tutti questi test di tortura sono realizzati in condizioni estreme ampiamente superiori alle norme convenzionali C.I.P. La robustezza e l'affidabilità leggendarie delle armi Browning sono largamente dovute al superamento con esito positivo della globalità di questi test.

- Test di sovrappressione per tutte le armi.
- Test d'otturazione per le carabine
- Test di sicurezza: drop test per tutte le armi.

## Ispezione sistematica al 100% delle armi di serie.

il controllo qualità molto rigoroso predisposto dalla Browning prevede l'ispezione sistematica di ogni arma di serie, che sarà vagliata tramite numerosi controlli e test.

### 1. Monitoraggio delle armi

- Ispezione visiva di ogni prodotto : arma + imballaggio.
- Misure sistematiche di alcuni punti : scanalatura, dimensioni di camera, peso, quote specifiche...

### 2. Prove su armi

- Prove di funzionamento manuale.
- Prove di tiro : funzionamento e precisione.

## 3. Test di precisione:

- Per le carabine : controllo molto preciso delle rosate.
- Test P.O.I. (Punto d'Impatto) si tratta del punto medio o del centro di gravità della rosata.
- Questo test è realizzato a 35 mt con delle prese di mire differenti a seconda della famiglia del prodotto e pertanto a seconda del suo uso.

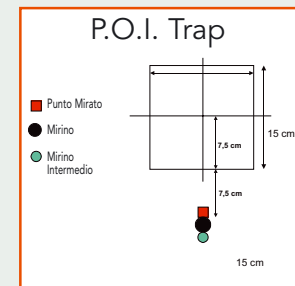
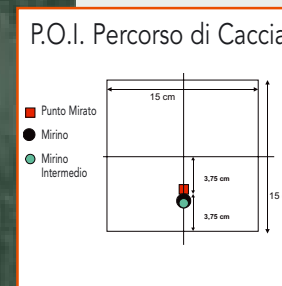
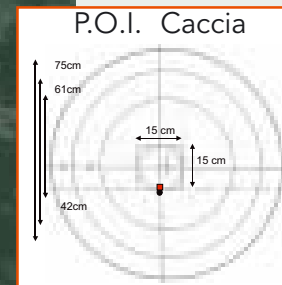

- Per quanto riguarda i fucili sovrapposti, lo scarto massimo tra i centri di gravità delle 2 rosate non deve superare 10 cm con una convergenza aggiustata a 35 mt.
- Controllo sistematico della qualità delle rosate di piombo tramite mezzi di analisi informatizzati per garantire un funzionamento ed un'affidabilità estrema.

CCS 525

C

A

C

C

I

A



CCS 525

Da decenni, Browning è leader negli Express a canne sovrapposte. Con l'introduzione nella gamma 525 del CCS 525, Browning ha voluto offrire al cacciatore esigente un'arma di grande estetica, garantendo al tempo stesso un funzionamento inappuntabile di una precisione di tiro senza pari, facilmente adattabile ai diversi tipi di cartucce in commercio.

  
**BROWNING**  
 The Best There Is

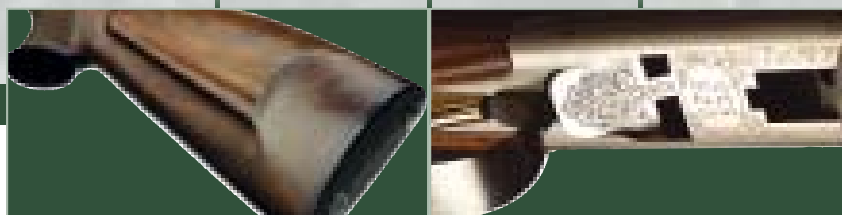

B Y B R O W N I N G

- Zigrinatura Scozzese.
- Bindella per battuta in grado di facilitare il montaggio di ottiche.
- Canne di 56 cm dotate di un sistema esclusivo di convergenza. Regolazione semplice ed affidabile della vostra arma a secondo della munizione o dell'ottica utilizzata.

MODELLO	CCS 525
<b>CANNE</b>	
Calibro	8 x 57 JRS
	9,3 x 74 R
	30R Blaser
Lunghezza	560 mm
<b>ORGANI DI MIRA</b>	
Mirino	fibra ottica rosso
Alzo	foglia abbattibile
CALCIO (*)	guanciaie
	bavarese
Lunghezza	370 mm
ASTA	«a tulipe» affinato
PESO TOTALE (*)	3,1 kg
<b>FINITURE</b>	
Bascula	argento vecchio
Parti in legno	vernice satinata
CARAT. PARTICOLARI	incisioni di scene selvatici

(\*) Valori medi



Browning raccomanda  
 l'utilizzo di munizioni  
 Browning e Winchester.



CCS 525

SOVRAPPOSTI EXPRESS

## *Browning reinventa il sovrapposto Express.*



Nuove incisioni di animali  
Bascula in lega con inserto in acciaio,  
garanzia di equilibrio e di robustezza



**Cal 30R Blaser**

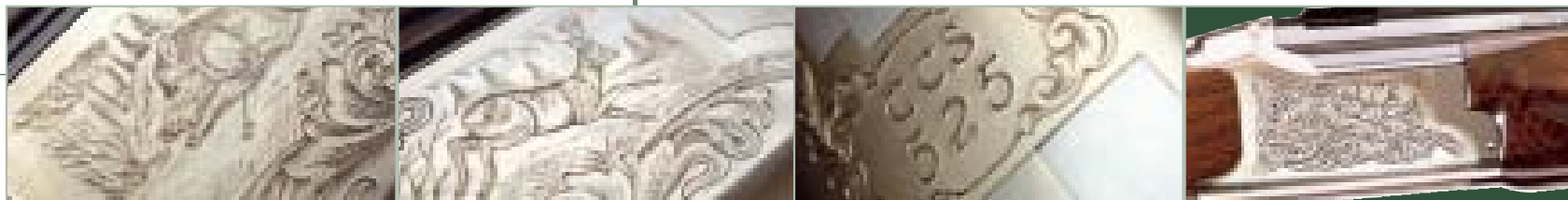

### *Browning reinventa il sovrapposto Express.*

Le canne, la parte essenziale di quest'arma, sono al tempo stesso classiche e innovative. Una rondella posta sulla canna superiore garantisce la precisione nella convergenza verticale delle canne, mentre la convergenza laterale è assicurata dal design stesso della canna, che integra una bindella unica a «culla». Dopo la scelta della munizione, è raccomandato un anello distanziatore da inserire saldamente sotto il mirino sulla canna superiore, onde garantire una precisione senza pari. (\*).

(\*) L'operazione deve essere obbligatoriamente eseguita dal vostro armaiolo di fiducia.

Il peso e l'equilibrio sono perfetti per le condizioni di caccia attuali.

La bascula è stata rinforzata con inserti in acciaio inossidabile ad alta resistenza.

Ogni dettaglio di questo Express è oggetto di un'attenzione tutta particolare: un calcio a dorso di maiale con guanciale bavarese, un'astina la cui forma «a tulipe» è stata accentuata per aumentarne l'eleganza, una tacca di mira a foglia abbattibile che consente, con un intervento minimo, di installare

un cannocchiale di mira, un mirino fluorescente in fibra ottica. Un'incisione con scene animali impreziosisce questa carabina e ne fa un'arma d'eccezione.

## CARABINES SEMI-AUTOMATIQUES

- LEADER INCONTESTATO, BROWNING È LO SPECIALISTA DELLA CARABINA SEMIAUTOMATICA.
- 40 ANNI DI ESPERIENZA, PRIMA BAR LANCIATA NEL 1966.
- PIÙ DI 1.000.000 DI BAR VENDUTE NEL MONDO.

Nel 1966 Browning lanciava la BAR (Browning Automatic Rifle), che sarebbe divenuta il grande punto di riferimento del mercato. Nonostante una concorrenza accanita, ma spesso inefficace, la BAR è diventata un «must» in Europa in fatto di carabine semiautomatiche. Nel 2002 Browning, in stretta collaborazione con Winchester, ha sviluppato i calibri WSM (Winchester Short Magnum), che abbinano la potenza e la precisione dei calibri «magnum» classici all'uso di una cartuccia di dimensioni ridotte.

Nel 2003, Browning lancia la **ShortTrac**, la prima carabina semiautomatica del mercato specificamente messa a punto per i calibri WSM. Le dimensioni ridotte delle cartucce WSM hanno consentito di creare un'arma compatta e leggera che garantisce al tempo stesso prestazioni «Magnum». Tutta l'esperienza che i nostri servizi di ricerca e sviluppo hanno acquisito sulla BAR da circa 40 anni è stata messa al servizio della **ShortTrac** per la vostra più grande soddisfazione.



## 1. La carabina più affidabile del mercato, 40 anni d'esperienza

- Camera e cilindro a gas cromati, non arrugginiscono e facilitano l'espulsione delle munizioni.
- Regolazione possibile della presa di gas per ottimizzare il funzionamento rispetto ad un certo tipo di cartuccia.
- Cilindro a gas saldato, perfettamente ermetico
- Sistema d'amortizzamento dell'otturatore, diminuisce l'usura e lo stress delle parti meccaniche.
- La massa flottante del dispositivo di regolazione assicura un'alimentazione regolare ed una migliore affidabilità.

## 2. Grande precisione



- L'otturazione avviene nella canna grazie a 7 tenoni che s'inseriscono rigidamente. Questo consente un'eccellente precisione di tiro ed inoltre dà la possibilità di sparare cartucce magnum.
- Canna monoblocco : migliore rigidità rispetto alle canne cerchiate
- Canna martellata fabbricata dalla Fabrique Nationale ad Herstal, garanzia di qualità.
- La canna-è avvitata nel fusto il che gli conferisce una grande rigidità.



*La carabina semiautomatica più venduta nel mondo.*

### 3. La gamma più larga e più profonda

- 10 modelli, 12 calibri.



- Nuovi calibri WSM: 270, 7mm & 300

### 4. Caratteristiche principali

- Finitura ed assemblaggio di altissima qualità.
- Sicura reversibile per mancini.
- Dispositivo esclusivo Browning B.O.S.S (Ballistic Optimizing Shooting System): Miglioramento della precisione  
Il sistema BOSS™ consente una messa a punto rapida della carabina a seconda della munizione che si desidera utilizzare. Una marchiatura a 10 posizioni è realizzata su ogni canna dotata del BOSS™; viene inoltre fornita una tavola di regolazione media per ogni calibro.  
Riduzione del rinculo  
Il sistema BOSS™ consente la fuoriuscita della pallottola dalla canna nel momento migliore, cioè in corrispondenza del «picco» o dell'«avvallamento» dell'onda di vibrazione, allorché la bocca è praticamente immobile.
- Calcio regolabile in altezza e lateralmente sul Short & LongTrac grazie a 5 intercalari.
- Design innovativo
- Sensazione di rinculo molto più dolce rispetto alle carabine ad otturatore.

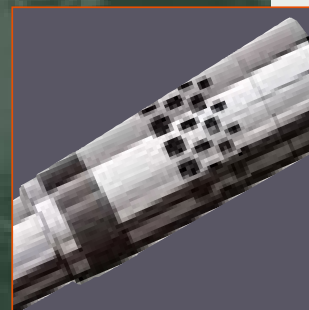
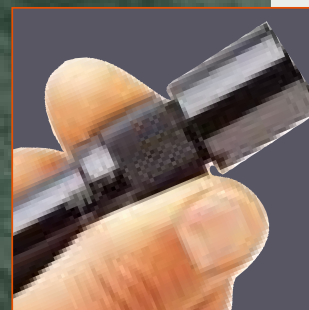

C A C C I A



ShortTrac / LongTrac Eclipse  
Una anteprima per questa finitura Eclipse delle ShortTrac e LongTrac il cui fusto nichelato è ornato da una magnifica incisione raffigurante una scena di caccia e da un legno in noce selezionato finito a olio.



4 6 - 4 7

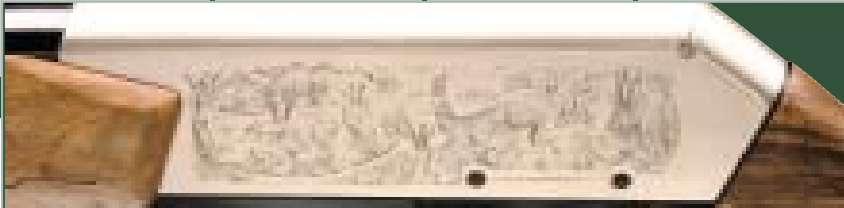

ShortTrac / LongTrac Eclipse

B Y B R O W N I N G  
*LongTrac* *ShortTrac*



*ShortTrac*  
Specialmente studiata per i nuovi calibri "Winchester Short Magnum"

*LongTrac*

Specialmente studiata per i calibri convenzionali

MODELLO	Long Trac Standard	Long Trac Elite	Long Trac Eclipse	Short Trac Standard	Short Trac Elite	Short Trac Eclipse
CANNE						
Calibro	30-06 - 300 WM 7 mm RM	30-06 - 300 WM - 7 x 64 510 mm	30-06 - 300 WM 7 mm RM	270 WSM - 7 mm WSM 300 WSM - 308 Win	270 WSM - 7 mm WSM 300 WSM	270 WSM - 7 mm WSM 300 WSM
Lunghezza	510 mm	510 mm	510 mm	510 mm	510 mm	510 mm
ORGANI DI MIRA						
Mirino	Fibra ottica, regolabile	Fibra ottica, regolabile	Fibra ottica, regolabile	fibra ottica, regolabile	fibra ottica, regolabile	fibra ottica, regolabile
Alzo	tacca di mira regolabile	tacca di mira regolabile	tacca di mira regolabile	tacca di mira regolabile	tacca di mira regolabile	tacca di mira regolabile
CALCIO						
Lunghezza	351 mm	351 mm	351 mm	351 mm	351 mm	351 mm
SERBATOIO						
Tipo	caricatore estraibile **	caricatore estraibile **	caricatore estraibile **	caricatore estraibile **	caricatore estraibile **	caricatore estraibile **
Capacità	4 o 2 (***)	4 o 2 (***)	4 o 2 (***)	4 (308 Win) o 2 (WSM)***	2	2
PESO TOTALE*	3,25 kg	3,25 kg	3,25 kg	3,25 kg	3,25 kg	3,25 kg
FINITURE						
Carcassa	lega leggera	lega leggera	lega leggera	lega leggera	lega leggera	lega leggera
Parti in legno	levigate a olio	levigate a olio	levigate a olio	vernice satinata	vernice satinata	vernice satinata
CARATTERISTICHE PARTICOLARI	4 fori filletati sulla carcassa per montaggio ottica	4 fori filletati sulla carcassa per montaggio ottica	4 fori filletati sulla carcassa per montaggio ottica	4 fori filletati sulla carcassa per montaggio ottica	4 fori filletati sulla carcassa per montaggio ottica	4 fori filletati sulla carcassa per montaggio ottica
ACCESSORI	6 tacche per la regolazione del calcio	6 tacche per la regolazione del calcio	6 tacche per la regolazione del calcio	6 tacche per la regolazione del calcio	6 tacche per la regolazione del calcio	6 tacche per la regolazione del calcio

(\*) Valori medi  
(\*\*) O fisso per rispondere alla legislazione di alcuni paesi  
(\*\*\*) Secondo la legislazione



# ShortTrac / LongTrac

CARABINE SEMIAUTOMATICHE



## ShortTrac / Longtrac Elite

Nella configurazione Elite, i magnifici legni in noce grado 3 e l'incisione esclusiva "Buck Mark" sono gli elementi principali di questa carabina. Consegnata in una vali-

gietta in ABS con numerosi accessori come 2 calcioli di lunghezza differenti.



Caricatore flangiato

Kit caricatore flangiato



## ShortTrac / Longtrac Standard

Nella versione standard, la ShortTrac fu la prima carabina semiautomatica del mercato realizzata specificatamente per i calibri Winchester Short Magnum. La LongTrac

propone i calibri convenzionali adottando anch'essa lo stesso design innovativo.

BAR

C

A

C

C

I

A



# 9,3x62

## Bar Evolve 9,3x62 & 270Win

Il nuovo profilo del calcio Monte Carlo, l'impugnatura a pistola più accentuata e il design assottigliato dell'asta a tulipe vi garantiranno una presa eccellente e un comfort senza pari.

La BAR Evolve è inoltre proposta con una nuovissima finitura della carcassa e un'incisione inedita.

Una particolare cura è stata dedicata alla selezione e alla levigatura delle parti in legno, abbellite da una splendida zigrinatura scozzese.



4 8 - 4 9

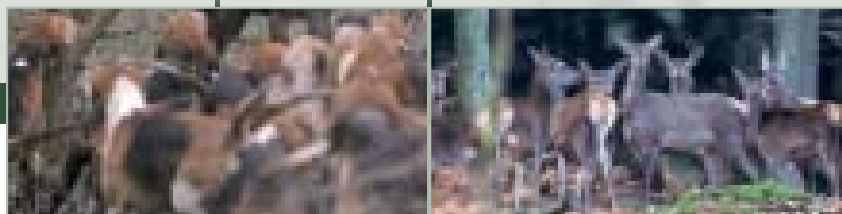

# La carabina semiautomatica più apprezzata nel mondo

B Y B R O W N I N G

MODELLO	BAR Evolve	BAR Light Stalker	BAR Light Camo	BAR Light Posta
<b>CANNE</b>				
Lunghezza	510 mm	510 mm	510 mm	550 mm
Calibro	(1)	(2)	(3)	(3)
<b>ORGANI DI MIRA:</b>				
Mirino	Fibra ottica rosso	Fibra ottica rosso	Fibra ottica rosso	a sfera dorata con protezione
Alzo	bindella Battue ventilata	tacca di mira abbattibile	tacca di mira abbattibile	LPA
<b>CALCIO</b>				
Lunghezza	351 mm	349 mm	349 mm	351 mm
Piega al nasello	40,5 mm	40,5 mm	40,5 mm	40,5 mm
Piega al tallone	49 mm	49 mm	49 mm	49 mm
<b>SERBATOIO</b>				
Tipo	caricatore estraibile ( ** )			
Capacità Std	4 o 2 (***)	4 o 2 (***)	4 o 2 (***)	4 o 2 (***)
Capacità Mag	3 o 2 (***)	2	2	3 o 2 (***)
PESO TOTALE (*) STD	3,15 kg	3,15 kg	3,15 kg	3,15 kg
PESO TOTALE (*) MAG	3,35 kg	3,35 kg	3,35 kg	3,35 kg
<b>FINITURE</b>				
Carcassa	lega leggera antracite	lega leggera anodizzata vernice nera satinata	lega leggera anodizzata vernice nera satinata	lega leggera anodizzata vernice nera satinata
Parti in legno	noce levigate a olio	comPOSITE + Dura Touch	Camo + Dura Touch	noce, vernice satinata
<b>CARAT. PARTICOLARI</b>				
4 fori filetati sulla carcassa per montaggio ottica				
<b>ACCESSORI</b>				
Montati : attacco a vite per anello portacinghia - Forniti : coppia di anelli portacinghia staccabili				
<b>OPZIONI</b>				
modello Posta				

- (1) 270 Win, 9,3x62  
 (2) 30-06 Sprg, 300 Win Mag, 7 mm  
 Rem Mag, 338 WM  
 (3) 30-06 Sprg, 300 WM  
 (4) 30-06 Sprg, 300WM, 308 Win.  
 (\*) Valori medi  
 (\*\*) O fisso per rispondere alla legis-  
 lazione di alcuni paesi  
 (\*\*\*) Secondo la legislazione



Browning raccomanda  
l'utilizzo di munizioni  
Browning e Winchester.



# BAR LIGHT

CARABINE SEMIAUTOMATICHE



Bar Light Camo



**DURA-TOUCH**  
Armor Coating



Bar Light Stalker

**DURA-TOUCH**  
Armor Coating



Bar Light Affût

**Bar Light Camo**  
Versione Camo New Mossy Oak® Break Up™ della celeberrima Bar Light Battue, quest'arma vi assicurerà una discrezione totale durante le caccie alla grande selvaggina, nel sottobosco.

**Bar Light Stalker**  
Non vi è più bisogno di presentare la Bar light. Questa nuova versione, con calcio e asta in materiale composito, è praticamente indistruttibile. Durante la caccia nel sottobosco rimarrà insensibile ai rovi.

**Bar Light Posta**  
Questo modello è concepito per offrire anche ai cacciatori che praticano l'appostamento il piacere di utilizzare un'arma leggera, affidabile ed estremamente precisa.

# DUALIS BLR



5 0 - 5 1

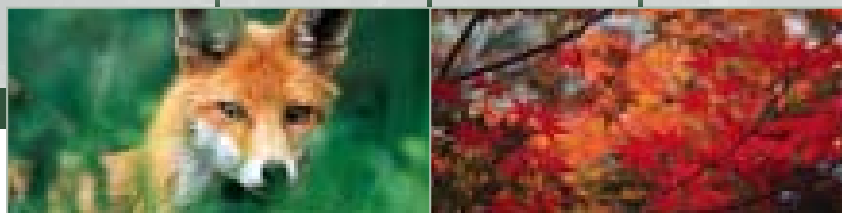

Bar Acier Battue  
Con la sua canna più compatta, la tacca di mira abbattibile e il mirino fluorescente, quest'arma vanta una maneggevolezza e un'efficacia eccezionali nelle situazioni di tiro in posizione o di imbracciata.

Bar Acier Posta Sistema BOSS™  
L'aggiunta del sistema BOSS™ offre due vantaggi particolarmente interessanti: la riduzione del rinculo (dal 30% al 50%) e una maggior precisione.  
Le prestazioni della BAR vengono in tal modo migliorate nei tiri con il cannocchiale di mira o a lunga distanza.

Bar Acier Posta  
Questa versione è dotata di un alzo regolabile sia in senso verticale, sia orizzontale. Il sottile mirino metallico completa perfettamente la precisione della mira.

## B Y B R O W N I N G

MODELLO	BAR ACIER Battue	BAR ACIER Posta	BLR Lightning Posta	BLR Lightning Battue
CANNE				
Lunghezza	560 mm	(1) 560 mm - (2) 600 mm	(4) 510 mm - (5) 560 mm	470 mm
Calibro	(3)	(1) (2)	(4) (5)	300 WM
Alzo	tacca di mira abbattibile	LPA	regolabile	banda de batida
Mirino	translucido rosso	a sfera dorata con protezione	tablón	Fluorescente
CALCIO (*)				
Lunghezza	351 mm	351 mm	362 mm	362 mm
Piega al nasello	40,5 mm	42,5 mm	25 mm	25 mm
Piega al tallone	49 mm	52 mm	25 mm	25 mm
SERBATOIO				
Tipo			desmontable	desmontable
Capacità Std	4 ou 2 (**)	4 ou 2 (**)	4 ou 2 (**)	-
Capacità Mag	3 ou 2 (**)	3 ou 2 (**)	3 ou 2 (**)	3 ou 2 (**)
PESO TOTALE (*)	3,5 kg -Mag : 3,7 kg	3,5 kg -Mag : 3,7 kg	2,95 kg - Mag : 3,3 kg	3,4 kg
FINITURE				
Carcassa	acciaio brunita	acciaio brunita	anonizada negra	anonizada negra
Parti in legno		noce, vernice satinata	barnizado brillante	barnizado brillante
CARAT. PARTICOLARI	4 fori filettati sulla carcassa per montaggio ottica		Percutor articulado para el bloqueo y seguridad	
ACCESSORI				
	Montati : attacco a vite per anello di sospensione. Forniti : coppia di anelli di portacinghia staccabili.			
OPZIONI	Grado III	Sistema Boss		

(1) .243 Win, .30-06 Sprg, 308 Win  
(2) .300 Win Mag, 7 mm Rem Mag, .338 Win Mag  
(3) .300 Win Mag, .338 Win Mag, .270 Win, 30-06 Sprg  
(4) 243Win, 308Win, 450 Marlin  
(5) 270Win, 30-06, 270WSM, 300WSM  
(\*) Valori medi  
(\*\*) Secondo la legislazione



Browning raccomanda  
l'utilizzo di munizioni  
Browning e Winchester.

# DUALIS

## CARABINE A RIPETIZIONE



### DUALIS Battue

Un'alternativa perfetta alle armi semiautomatiche...

Totalmente diversa dalle armi a pompa convenzionali, la carabina Dualis consente una velocità di ricarica impareggiabile. L'asta si sposta lungo 2 assi: se la tirate verso di voi, viene ad alloggiarsi automaticamente sotto il serbatoio con una traiettoria ad arco di cerchio.

Nessuna camme visibile, un movimento silenzioso, una splendida linea estremamente fluida: quest'arma è di un'efficacia «diabolica», con la canna flottante martellata a freddo (fabbricazione FN Herstal), il caricatore flangiato e i moderni elementi di mira con mirino in fibra ottica.

Caricatore flangiato.  
Facilità e rapidità.



MODELLO	DUALIS
<b>CANNE</b>	
Lunghezza	510 mm
Calibro	.300 WM, 30-06 Sprg, 7 RM, .270 Win, .308 Win
Alzo	tacca di mira regolabile
Mirino	Fibra ottica rosso
<b>CALCIO (*)</b>	
Lunghezza	351 mm
Piega al nasello	48 mm
Piega al tallone	72 mm
<b>SERBATOIO</b>	
Tipo	caricatore estraibile
Capacità Std	4
Capacità Mag	3
PESO TOTALE (*)	3,2 kg - Mag : 3,4 kg
<b>FINITURE</b>	
Carcassa	lega lucidata anodizzata
Parti in legno	noce vernice satinata
CARATTERISTICHE PARTICOLARI	4 fori filettati sulla carcassa per montaggio ottica
<b>ACCESSORI</b>	
	Montati : attacco a vite per anello portacinghia
	Forniti : coppia di anelli portacinghia staccabili

(\*) Valori medi

## Rapidità assoluta

# BLR

## CARABINE A RIPETIZIONE



### BLR

Look classico per questa BRL modello 81 che offre una grande maneggevolezza grazie al suo fusto in alluminio alleggerito e al suo calcio semi-pistola. Le sue differenti versioni permettono di sparare sia i calibri convenzionali che i calibri magnum. Inoltre la BLR si caratterizza per la grande fluidità di funzionamento, per la sicurezza d'utilizzo, per il caricatore flangiato e per l'otturatore rotante.

ACERA C A C I A



5 2 - 5 3



Calcio in noce a «dorso di maiale». Il poggia-guancia bavarese ne migliora ulteriormente l'estetica.



Il sistema di Caricatore flangiato. Per un carica-chiusura è particolarmente sicuro ed efficace grazie all'otturatore rotante a sette tenoni saldamente appoggiato all'interno della canna.

B Y B R O W N I N G

Modèle	ACERA Battue	ACERA Posta
CANNE		
Lunghezza	510 mm	580 mm
Calibro	270 Win, 7x64, 7 RM, 30-06 Sprg, 300 WM	300 WM, 30-06, 7X64 270 Win
Alzo	Tacca di mira regolabile	LPA regolabile
Mirino	Fibra ottica rosso	metallo
CALCIO (*)	poggia-guancia bavarese Cassa lunga	poggia-guancia bavarese Cassa lunga
Lunghezza	350 mm	350 mm
Piega al nasello	48 mm	48 mm
Piega al tallone	80 mm	80 mm
SERBATOIO		
Tipo	caricatore estraibile	caricatore estraibile
Capacità	Standard : 4 Magnum : 3	Standard : 4 Magnum : 3
PESO TOTALE (*)	3,1 - 3,2 kg	3,1 - 3,2 kg
FINITURE		
Carcassa	lega lucidata anodizzata	lega lucidata anodizzata
Parti in legno	noce vernice satinata	noce levigate a olio
CARATTERISTICHE	portacinghia	portacinghia
PARTICOLARI	4 fori filettati sulla carcassa per montaggio ottica	4 fori filettati sulla carcassa per montaggio ottica

(\*) Valori medi



# ACERA

CARABINE A OTTURATORE LINEARE



Acera

*L'unica carabina esistente al mondo che disponga di un otturatore chiuso nella carcassa*



Acera Affût

## Acera

Con l'acera, il movimento della ricarica è semplicemente rettilineo: un gesto lineare avanti/indietro è sufficiente. Ma l'altra sua principale qualità consiste nell'otturatore interamente chiuso nella carcassa. Non vi è quindi nessun rischio di essere colpiti dall'otturatore all'occhio... Durante la ricarica, il cacciatore può mantenere il bersaglio in linea di mira. Disponibile nel calibro 270 win, 7X64, 7RM, 30.06 e 300 WM. Fornita in una valigia ABS nera.

## Acera Affût

Per un'utilizzazione maggiormente imperniata sulla caccia al seguito o in appostamento, questa nuova versione è dotata di una canna di 58 cm con elementi di mira appropriati. Il montaggio del cannocchiale è facilitato dagli inserti in acciaio sulla carcassa.

Fornita in una valigia ABS nera.

# A-BOLT EUROBOLT



5 4 - 5 5



Eurobolt



## Eurobolt

Senza alcun dubbio la carabina più polivalente sul mercato. L'Eurobolt ha difatti la particolarità di essere dotata di elementi di mira intercambiabili. L'arma può in tal modo essere modificata per eccellere nella caccia da appostamento (con l'alzo a piallaccio) o nella battuta (con la bindella a becco d'oca). Il grilletto è dotato di un meccanismo a «stetcher» che consente di ridurre sensibilmente il peso di partenza esercitato sul grilletto per i tiri di grande precisione. Il calcio bavarese, detto a «dorso di maiale», è sempre perfetto, sia per l'uso a occhio nudo, sia con il cannocchiale di mira.

Fornita con 2 elementi di mira: alzo per appostamento + bindella tipo battuta da montare a scelta.



Eurobolt  
Tacca de mira abbattibile e alzo intercambiabili.

## B Y B R O W N I N G

	EUROBOLT	A-BOLT Médailon	A-BOLT Stainless Stalker	A-Bolt Composite Stalker	A-BOLT Varmint Stalker	A-Bolt Mountain Titanium
<b>MODELLO</b>						
<b>CANNE</b>						
Lunghezza	560 mm	(**)	(**)	(**)	(**)	(**)
Calibro	(1)	(2)	(3)	(4)	(5)	(6)
Alzo	Posta + Battue	-	-	-	-	-
Mirino	regolabile	-	-	-	-	-
<b>CALCIO (*)</b>						
Lunghezza	368 mm	347 mm	349 mm	349 mm	349 mm	349 mm
Piega al nasello	45 mm	19 mm	19 mm	19 mm	19 mm	19 mm
Piega al tallone	70 mm	29 mm	29 mm	29 mm	29 mm	29 mm
<b>SERBATOIO</b>						
Tipo	caricatore estraibile	caricatore estraibile	caricatore estraibile	caricatore estraibile	caricatore estraibile	caricatore estraibile
Capacità	3 cal Mag.	3 cal Mag. (***)	3 cal Mag. (***)	3 cal Mag. (***)	3 cal Mag.	3 cal Mag.
	4 altri cal.	4 altri cal.	4 altri cal.	4 altri cal.	4 altri cal.	4 altri cal.
PESO TOTALE (*)	3,2 kg	2,9 kg	2,9 kg	2,9 kg	2,9 kg	2,5 kg
<b>FINITURE</b>						
	fornita con organi di mira intercambiabili					
Carcassa e canna	brunita opaca	brunita lucida	colore acciaio	brunita opaca	brunita opaca	Titanium & colore acciaio
Parti in legno	noce levigato a olio	noce verniciato	composite	composite + Dura Touch	composite	camo + Dura Touch
<b>CARATTERISTICHE PARTICOLARE</b>					Canna semi pesante	carcassa 100% titanium
<b>ACCESSORI</b>						
	anelli portacinghia	anelli portacinghia	anelli portacinghia disponibile mancino	anelli portacinghia	anelli portacinghia	anelli portacinghia

- (\*) Valori medi  
 (\*\*) 560 mm : 222 Rem, 223 Rem, 22-250 Rem, 243 Win, 308 Win, 30-06, 223 WSSM, 243 WSSM  
 585 mm : 270 WSM, 300 WSM  
 (\*\*\*) 5 en 223 Rem & 222 Rem  
 (1) 7x64, 30-06, 7RM, 270 WSM, 300 WSM, 243 WSSM  
 (2) 222 Rem, 223 Rem, 22-250 Rem, 243Win, 30-06, 270 WSM, 300 WSM, 223 WSSM, 243 WSSM  
 (3) 223 Rem, 243 Win, 30-06, 308 Win, 270 WSM, 300 WSM, 223 WSSM, 243 WSSM  
 (4) 222 Rem, 243 Win, 308 Win, 30-06, 300 WSM, 243 WSSM  
 (5) 22-250 Rem, 243 WSSM  
 (6) 243 WSSM, 270 WSM



Browning raccomanda  
l'utilizzo di munizioni  
Browning e Winchester.



# EUROBOLT - A·BOLT

CARABINE A RIPETIZIONE



A-Bolt médallion



A-Bolt composite Stalker



A-Bolt Stainless Stalker



A-Bolt Mountain Titanium



2,5 Kg



A-Bolt Varmint Stalker



Grilletto regolabile



**A - Bolt médallion**  
Grazie a un'apertura dell'otturatore ridotta a 60°, la carabina A-Bolt rende più rapida e agevole l'operazione di ricarica, in particolare quando è montato un cannocchiale di mira. La sicurezza è garantita da una sicura a pulsante posta idealmente sul punto più alto dell'impugnatura. Disponibile in piccolo calibro, è particolarmente adatta per la caccia agli animali nocivi, ma sedurrà gli appassionati più esigenti.

**A-Bolt composite Stalker**  
Dotata delle caratteristiche specifiche della gamma A-Bolt, questa nuova versione Stalker, grazie al calcio in materiale composito, offre una grande robustezza nelle condizioni più estreme. Risponderà inoltre a tutte le vostre aspettative sia per la caccia, sia per il tiro di precisione.

**A-Bolt Stainless Stalker**  
Ideale per il tiro, la caccia agli animali nocivi o la caccia in generale, la versione stainless stalker piace sia per le sue qualità intrinseche, sia per il suo «look». Il calcio in materiale composito grafite/fibra di vetro, la canna e il meccanismo in acciaio inossidabile rendono quest'arma adatta a un uso in qualsiasi condizione meteorologica.

**A-Bolt Mountain Titanium**  
Questa carabina è stata concepita per essere un vero e proprio peso piuma : scatola 100% Titanio, otturatore in materiale composito, calcio super alleggerito specificamente elaborato da Bell & Carlson e che proviene da una lega di materiale composito e di fibra di vetro.

Un calciolo Pachmayr Decelerator permette di addolcire il rinculo.

**A-Bolt Varmint Stalker**  
Con la sua canna semi pesante e la sua impugnatura speciale molto ergonomica, la carabina A-Bolt Varmint Stalker sarà perfetta per i tiri a lunga distanza che richiedono una grande precisione.

# OPTALENS

# O T T I C H E



Con l'Optasight si accede all'ultimissima generazione di dispositivi di mira, elaborata secondo il principio del reticolo proiettato. Questo cannocchiale rivoluzionario è unico sul mercato: un sensore che misura la luminosità

circostante regola automaticamente l'intensità luminosa del reticolo. Non vi è più bisogno di effettuare continue regolazioni manuali quando si passa da una zona illuminata dal sole a una zona d'ombra! L'Optasight consente di scegliere tra quattro reticoli tramite il semplice azionamento del pulsante selettore. Grazie all'ampia finestra (22 x 28mm), si ha il c o m - promesso ideale tra ampiezza del campo visivo, leggerezza e compattezza.



RAPIDO,  
PRECISO,  
PERFETTO

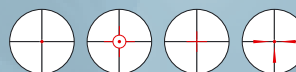

Modello	Optasight
Dimensioni (in mm)	Long : 80 - L. : 36 - H. : 55
Peso (in g)	112
Finestra	22 x 28
Ingrandimento	1
Reticolo	⊕⊕⊕⊕
Autonomia (in ore)	60-80

## OPTASIGHT

- 1• Trattamento multistrato antiriflettente e contro i graffi
- 2• Alloggiamento della pila CR2032
- 3• Regolazione laterale e verticale del reticolo.
- 4• Montaggio facile e rapido.
- 5• Sensore di autoregolazione dell'intensità
- 6• Rotelle di regolazione manuale dell'intensità del reticolo (7 posizioni).
- 7• Selettore di reticoli (4 a scelta).
- 8• Dopo la regolazione sul bersaglio, stringere saldamente questa vite per evitare spostamenti intempestivi del reticolo.



5 6 - 5 7

Browning, leader mondiale nel settore delle armi, ha voluto mettere a disposizione degli appassionati la sua esperienza nella caccia e nel tiro sviluppando una gamma di cannocchiali di marca «Optalens». Questo marchio depositato identifica una gamma che è stata studiata nei minimi dettagli per rispondere alle vostre più elevate esigenze di utilizzatori appassionati.

Tutti i nostri cannocchiali Optalens hanno una garanzia di 30 anni\*.

\* Salvo Optapoint e Optasight.

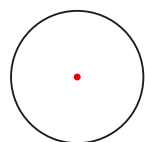

Red Point



# B Y B R O W N I N G

Modello	Optapoint
Ingrandimento	1
Tubo (in mm)	33
Reticoli	Punto
Indici crepuscolari	-
Diametro della pupilla	-
Campo in m a 100 m	-
Lunghezza	119

SIMBOLO DI RAPIDITÀ

## OPTAPOINT

Optalens Modello Optapoint

Questo strumento di mira a punto luminoso ha un ingrandimento "uno" ideale per il tiro rapido. L'intensità luminosa è regolabile e il punto ha una definizione perfetta (non vi è iridescenza del contorno). Il tubo dal diametro di 33 mm consente un ampio campo visivo. Questo modello viene fornito con un filtro di polarizzazione regolabile, una pila al litio/manganese e un dispositivo di montaggio compatibile con le rotaie di larghezza 16,5 mm. L'Optapoint è garantito per un anno.

# OPTALENS

LE QUALITÀ IDEALI PER LA BATTUTA

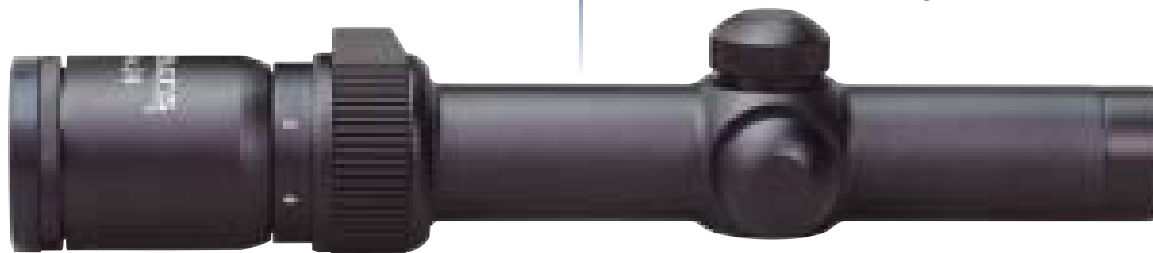

1-4 x 24



reticolo 4

DEFINIZIONE PERFETTA IN OGNI CIRCOSTANZA



1-4 x 26 MRE

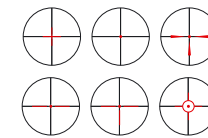

reticoli

IL MODELLO UNIVERSALE



1,5-6 x 42



reticolo 4

PER TUTTE LE CONDIZIONI METEOROLOGICHE,  
PER QUALSIASI CIRCOSTANZA

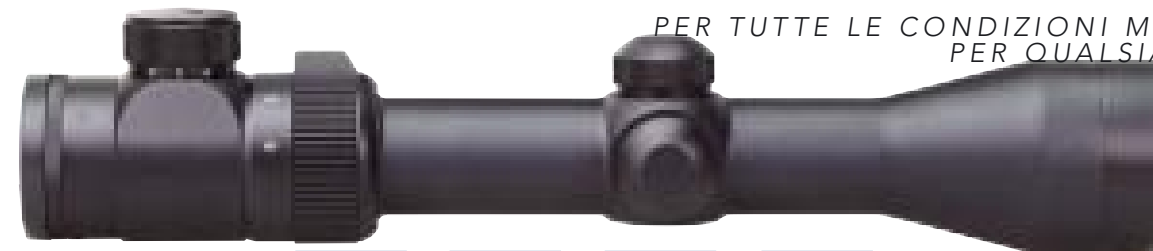

1,5-6 x 42 IS



reticolo 4 IS

Modello	1,5-6 x 42	1-4 x 24	1-4 x 26 MRE	1,5-6 x 42 IS
Ingrandimento	1,5-6	1-4	1-4	1,5-6
Tubo (in mm)	30	30	30	30
Reticoli	4	4	MIS	4 IS
Indici crepuscolari	7,9-15,9	4,9-9,8	5-10,2	7,9-15,9
Diametro della pupilla	28-7	24-5	26-6,5	28-7
Campo in m a 100 m	21,1-5,2	28,5-8	25,4-8	21,1-5,2
Lunghezza	295	253	250	294



Ogni cannocchiale optalens viene fornito con lenti di protezione.

Ogni cannocchiale optalens viene fornito con un set di lenti ribaltabili e amovibili.

Ogni cannocchiale optalens viene fornito in una scatola di cartone riciclabile.

## Optalens Modello 1-4 x 24

Il tiro in situazione di battuta richiede un cannocchiale di mira dalle qualità molto specifiche. Il cannocchiale 1-4 x 24, estremamente leggero e maneggevole (lunghezza totale 263 mm), è perfettamente adatto alla battuta.

Per consentire un tiro rapido, abbina un campo visivo molto ampio a un reticolo 4.

Grazie alla cura dedicata al trattamento multistrato delle lenti, fornisce una luminosità perfetta in tutte le condizioni, anche le meno favorevoli. Il corpo monoblocco in lega lo rende inoltre particolarmente resistente.

## Optalens Modello 1-4 x 26 MRE

Nel tiro rapido lungo un sentiero, nel sottobosco, con la nebbia, possedere un reticolo luminoso è la soluzione ideale per la caccia in battuta. Il cannocchiale 1-4 x 26 offre la possibilità di scegliere tra 6 reticoli, azionando semplicemente il selettore. L'intensità regolabile garantisce una definizione perfetta in tutte le circostanze. Questo cannocchiale particolarmente compatto, leggero e davvero resistente è il compagno di tutte le partite di caccia.

## Optalens Modello 1,5-6 x 42

L'1,5-6 x 42, un cannocchiale di mira praticamente universale, presenta una lunghezza ridotta (solo 298 mm), un'ampia fascia di ingrandimento (da 1,5 a -6) e un reticolo 4. Rappresenta pertanto uno strumento efficace ed estremamente polivalente. Come in tutti i cannocchiali Optalens, i volumi interni sono saturati di azoto, per impedire il rischio di formazione di condensa in seguito agli sbalzi di temperatura.

## Optalens Modello 1,5-6 x 42 IS

Il reticolo luminoso amovibile dell'1,5-6 x 42 IS permette una mira ideale quando il tiro viene effettuato in condizioni di scarsa luminosità (crepuscolo) o quando deve essere estremamente rapido. Il punto rosso, al centro del reticolo 4 molto sottile e dal contorno molto netto è abbinato a un variatore d'intensità che consente di evitare una dilatazione eccessiva della pupilla dell'occhio.

PER LA CACCIA IN MONTAGNA

3-9 x 40

reticolo 14



UNO DEI MIGLIORI CANNOCCHIALI PER L'APPOSTAMENTO

3-12 x 56

reticolo 14



UN «MUST» NELLE CONDIZIONI DI SCARSA LUMINOSITÀ

3-12 x 56 IS

reticolo 4 IS

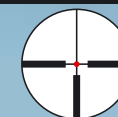

5 8 - 5 9

Modello	3-9 x 40	3-12 x 56	3-12 x 56 IS
Ingrandimento	3-9	3-12	3-12
Tubo (in mm)	30	30	30
Reticoli	14	14	4 IS
Indici crepuscolari	10,9-18,9	12,9-25,9	12,9-25,9
Diametro della pupilla	13,3-4,5	18,7-4,7	18,7-4,7
Campo in m a 100 m	11,3-3,3	9-2,3	9-2,3
Lunghezza	327	361	362

## Optalens Modello 3-9 x 40

L'abbinamento di un'ampia fascia di ingrandimento (da 3 a 9 volte) e di un diametro dell'obiettivo di 40 mm rende questo cannocchiale di mira ideale per la caccia in montagna, nonché per tutti i casi in cui il vantaggio determinante è un compromesso tra peso e ravvicinamento. Il reticolo 14 è davvero perfetto per i tiri a lunga distanza. Il puntino situato al di sotto dell'intersezione della croce consente di rilevare il punto d'impatto, compensando in tal modo la linea di flessione del proiettile. Il trattamento multistrato di altissima qualità e il diametro della pupilla (che raggiunge 13,3 mm) fanno di questo cannocchiale un efficacissimo strumento per un tiro selettivo. Garantisce inoltre il perfetto rispetto dei colori.

## Optalens Modello 3-12 x 56

Il cannocchiale 3-12 x 56, destinato alla caccia da appostamento sul posto di osservazione, offre un comfort visivo ottimale. Il trattamento multistrato delle lenti di altissima qualità ne fanno uno strumento che garantisce una trasmissione dei colori e una restituzione delle forme talmente perfetta da rendere questo modello uno dei migliori del mondo. Grazie agli indici crepuscolari che vanno da 12,9 a 25,9, il vostro cannocchiale resta perfettamente operativo, anche in condizioni di luce molto sfavorevoli e di scarsa luminosità. Il reticolo 14 (con un puntino supplementare sotto l'intersezione) è ideale. Questo cannocchiale viene assemblato in camera bianca, con saturazione con azoto onde evitare qualsiasi rischio di formazione di condensa o di sensibilità alle variazioni di temperatura. La finitura esterna granulare opaca è splendida.

## Optalens Modello 3-12 x 56 IS

Questa versione con reticolo luminoso del modello 3-12 x 56 è l'ideale sul calare della sera o in condizioni di luce molto sfavorevoli. Il piccolissimo puntino rosso, con una definizione perfetta dei contorni, garantisce un'efficacia senza pari. La costruzione accuratissima, il corpo in lega monoblocco (la lunghezza totale non supera i 377 mm), le torrette di regolazione precise e silenziose fanno di questo modello un prodotto estremamente robusto su cui forniamo, come per tutta la gamma Optalens, una garanzia di 30 anni.

B Y B R O W N I N G



reticolo  
30/30



reticolo  
30/30



reticolo  
30/30

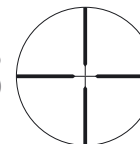

reticolo  
30/30

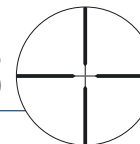

reticolo  
30/30

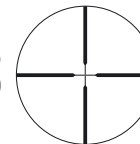

reticolo  
30/30

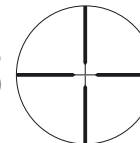

**Optalens Initial 3-7 x 20**  
Il corpo di 3/4" e il montaggio integrato per rotaia di 11 mm ne fanno il cannocchiale ideale per le armi ad aria compressa o di calibro .22.

**Optalens Initial 4 x 32**  
L'ingrandimento più utilizzato per i tiri fino a media distanza (75 m). Bella finitura satinata, corpo di 1".

**Optalens Initial 6 x 40**  
Il vantaggio in più: il diametro di uscita di 40 mm consente un indice crepuscolare più elevato. Trattamento multistrato antiriflettente e corpo saturato di azoto.

**Optalens Initial 3-9 x 40**  
Fascia di ingrandimento molto ampia (da 3 a 9 volte), alta precisione dello zoom, rotella perfettamente aggiustata – Reticolo 30/30.

**Optalens Initial 3-9 x 50**  
Una qualità ottica che vi sorprenderà. L'immagine è netta, il trattamento antiriflettente perfetto, nessuna brillantezza del reticolo, un rapporto qualità/prezzo unico.

**Optalens Initial 4-12 x 50**  
Per tutti i tiri a distanza molto lunga. Indice crepuscolare ottimale, reticolo 30/30, trattamento multistrato delle lenti, corpo saturato di azoto. Per il piacere della caccia agli animali nocivi!

Modello	3-7 x 20	4 x 32	6 x 40	3-9 x 40	3-9 x 50	4-12 x 50
Ingrandimento	3-7	4	6	3-9	3-9	4-12
Tubo (in pollici)	3/4"	1"	1"	1"	1"	1"
Reticoli	30/30	30/30	30/30	30/30	30/30	30/30
Indici crepuscolari	7,7-11,8	11,3	15,5	10,9-19	12,2-21,2	14,1-24,5
Diametro dell'obiettivo (in mm)	20	32	40	40	50	50

GTS

G

S



### GTS Cal 12M Elite

La splendida incisione di questa versione del GTS rende l'arma ancora più elegante e raffinata. Oltre a presentare il disegno tipico dei GTS (l'anatra che si trasforma progressivamente in piattello), l'Elite è caratterizzato da un'incisione di spiagge riportate in oro a 24 carati, bellissimi arabeschi, nonché da parti in legno in splendido noce levigato ad olio.



**BROWNING**  
The Best There Is

6 0 - 6 1

**INVECTOR+**  
Long choke



B Y B R O W N I N G



Browning raccomanda  
l'utilizzo di munizioni  
Browning e Winchester.



# GAME & TARGET SHOOTING

CACCIA & TIRO



Sistema amovibile di anelli per la tracolla, in dotazione con ogni GTS

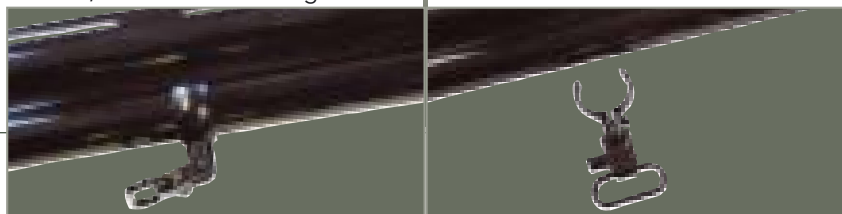

## GTS Cal 12M Grado 1

È il modello ideale per il percorso di caccia e la caccia. La canna «back bored», la bindella di 10 mm e la capacità di tirare qualsiasi cartuccia (anche quelle a pallini d'acciaio) fanno di questo fucile un'arma di estrema efficacia, senza nulla sacrificare al comfort, per la caccia alla selvaggina acquatica e ai migratori. Gli anelli per la tracolla sono smontabili, il calcio è in splendido noce europeo scelto e levigato a olio.



MODELLO	SPECIAL G.T.S.
	Standard / Elite
CANNE	
Calibro	12 M
Camera	76 mm
Lunghezza	710 / 760 mm
Strozzature	Invectors Plus
Bindella Superiore	ventilata 10 mm
CALCIO (*)	
Lunghezza	375 mm
Piega al nasello	36 mm
Piega al tallone	56 mm
ASTA	«a tulipe»
PESO TOTALE (*)	3,45 / 3,55 kg
FINITURE	
Bascula	argento vecchio
Parti in legno	levigate a olio

(\*) Valori medi



  
**BROWNING**  
 The Best There Is<sup>®</sup>

6 2 - 6 3

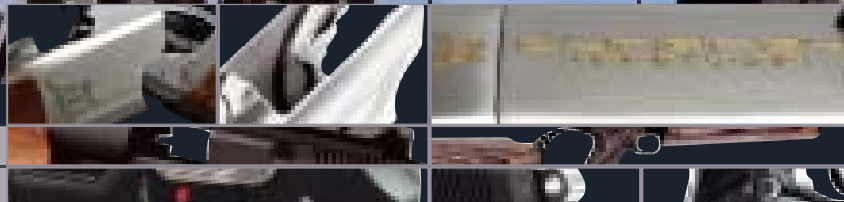

FUCILI SOVRAPPOSTI	6	4	-	7	5
BUCK MARK RIFLE / SA .22/ BL .22	7	6			
ARMI CORTE	7	7	-	7	9

B Y B R O W N I N G

# TIRO

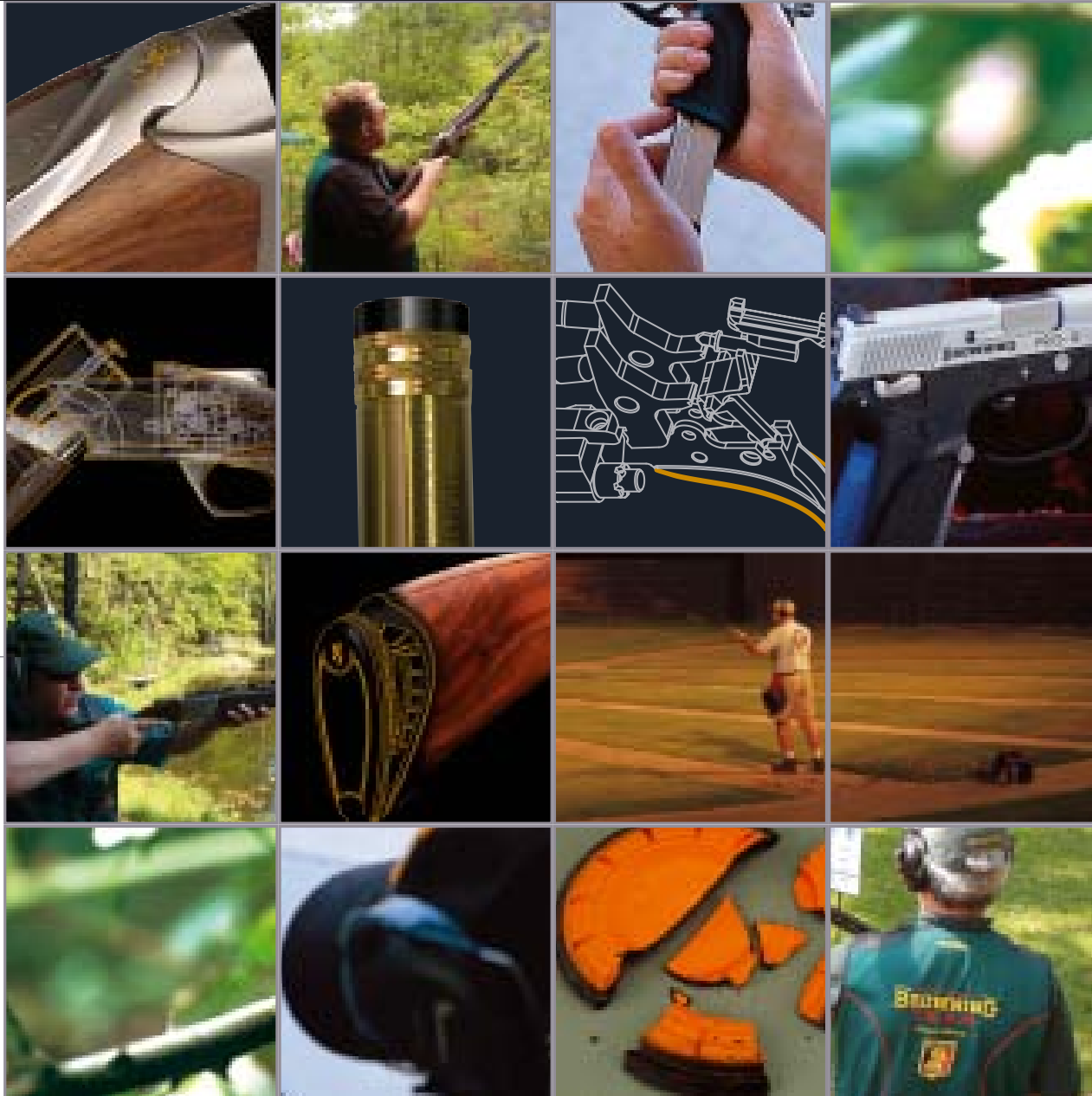

Dall'introduzione da parte di John M. Browning del famoso sovrapposto B25, il nome Browning non ha mai cessato di essere sinonimo di fucili sovrapposti affidabili e innovativi. I più prestigiosi tra essi, i B25, B125, B325, B425 e oggi il B525 sono da quasi un secolo il portabandiera del marchio Browning. In questa continuità d'innovazione Browning, fatta di qua-

lità e di tecnologie avanzate, il 2005 è l'anno del Cynergy – un profilo ultra basso destinato a essere al vertice della grande tradizione dei fucili Browning. Come il B25 o ancora l'ultimo B525, il Cynergy è molto di più che un semplice fucile: è veramente Browning, il migliore che esista (The Best There Is)

## **1. Design innovativo**

- Il sovrapposto più innovativo sul mercato.
- Concepito dal creatore del fucile sovrapposto.
- Linee di classe, moderne, radicalmente diverse

## **2. Il più basso profilo di bascula: 60mm**



- Un dispositivo esclusivo di chiusura integrata offre una bascula ultra bassa.
  - Prolungamento naturale del tiratore.
  - Meno sensazione di rinculo.
  - Diminuisce il rilevamento della canna, consentendo un 2° colpo più rapido.

## **3. Gli scatti più rapidi: 0,0019 secondi**

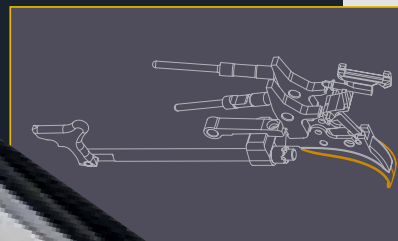

- 0,0019 secondi versus 0,0031 per la concorrenza.
- Nuovo sistema di scatti inversi esclusivi.
- Utilizzo di bilancieri per consentire l'inversione della direzione dell'impatto proveniente dai martelletti verso i percussori.
- Diminuzione delle corse delle parti mobili
- Offre scatti più secchi e rapidi



# La più grande rivoluzione dalla creazione del B 25

## 4. 25% di rinculo in meno



- Calciolo « Inflex », il suo design e il suo materiale consentono un assorbimento del rinculo superiore ad ogni altro calciolo.
- La struttura esclusiva del calciolo consente un assorbimento 1,5 a 2 volte superiori ad un calciolo tradizionale.
- Eccellente comfort di tiro, ideale per le donne e i giovani tiratori.
- Regolazione facile ed economica della lunghezza del calcio grazie a 3 calcioli ed un spessore.
- configurazioni possibili offrono un campo di regolazione di 32mm



## 5. Caratteristiche principali

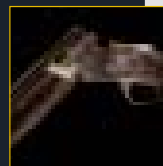

- Longevità e robustezza eccezionali grazie alla concezione e al sistema di cerniera integrata.

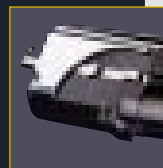

- La più grande superficie di basculaggio, riduce nelle stesse proporzioni l'usura e le forze di attrito.
- Grilletti meccanici-inerziali, impediscono gli doppi scatti e garantiscono il 2° colpo in tutti i casi.

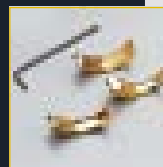

- Grilletto regolabile 3 posizioni sui modelli tiro che consentono di cambiare grilletto e di effettuare un aggiustaggio finale della lunghezza del calcio.

- Espulsori a martello lineari: espulsione decisa e potente.

- Sicurezza maxi : il solo fucile a questo livello di sicurezza con allo stesso tempo una sicura del grilletto, una sicura del dispositivo di scatto e una sicura dei bilancieri.

- Canne Back-bored a profilo alleggerito: diminuzione del peso e swing più veloce.

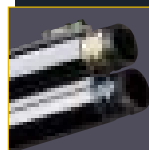
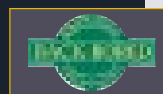

- Nuovi strozzatori "Diamond" Titanium, strozzatori trattati al Titanio con trattamento PVD che conferisce loro una eccellente qualità balistica così come una resistenza perfetta contro l'usura e la corrosione.

- Canne e camere cromate : non arrugginiscono e facilitano la manutenzione.

- A prova di pallini d'acciaio per i modelli percorso da caccia.

- 2 tasselli piatti situati da una parte e dall'altra delle canne assicurano una eccellente otturazione.

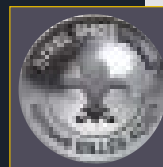



# CYNERGY



**Cynergy sporter**  
 Specialmente elaborato per i percorsi di caccia, il Cynergy Sporter si distingue particolarmente per le sue strozzature esterne esclusive Diamond Titanium che offrono una qualità balistica impareggiabile. Il suo look e la sua concezione rivoluzionaria producono indubbiamente un vero e proprio rinnovamento nel mondo del tiro.



# BY BROWNING



**Cynergy Composite Black Ice**  
 Il suo look futurista non lascerà nessuno indifferente sui poligoni di tiro. Calcio e asta in materiale composito con inserti in gomma offrono un importante guadagno di peso ed una grande resistenza.

Tre nocche regolabili consegnate con l'arma permettono di modificare la pendenza e il vantaggio del calcio a seconda dei vostri desideri.

MODELLO	Cynergy Sporter	Cynergy Sporter Composite Black Ice	Cynergy Sporter Black Silver	Cynergy Trap	Cynergy Uncut
<b>CANNE</b>					
Calibro	12	12	12	12	12
Camera	76 mm	76 mm	76 mm	70 mm	70 mm
Lunghezza	71 - 76 - 81	71 - 76 - 81	71 - 76	76 - 81	76 - 81
Strozzature	Diamond	Diamond	Diamond	Fixes 3/4/F	Fixes 3/4/F
Bindella	Vent. 11 - 8 mm	Vent. 13 - 10 mm	Vent. 13 - 10 mm	Vent. 13 - 10 mm	Vent. 13 - 10 mm
<b>CALCIO (*)</b>					
	pistola	regolabile a pistola	pistola	pistola	pistola
Lunghezza	375 mm	362 mm	375 mm	370 mm	
Piega al nasello	45 mm	28 - 46 mm	45 mm	38 mm	
Piega al tallone	62 mm	28 - 46 mm	62 mm	51 mm	
<b>ASTA</b>					
	«a tulipe»	«a tulipe»	«a tulipe»	1/2 coda di castoreo	1/2 coda di castoreo
PESO TOTALE (*)	3.5 kg	3.4 kg	3.5 kg	3.5 kg	3.5 kg
<b>FINITURE</b>					
Bascula	argento vecchio e oro	argento vecchio e oro	Brunita, incisa in argento	argento vecchio e oro	argento vecchio e oro
Parti in legno	levigate a olio	Composite	levigate a olio	levigate a olio	
<b>CARATTERISTICHE PARTICOLARI</b>					
	Diamond 1/4 - 1/2 montati - Diamond : cyl. 3/4 fornito - 2 calcioli e un distanziatore forniti	Zigratura con inserti in gomma Diamond 1/4 - 1/2 montati - 1 calcioli e un distanziatore forniti	Diamond 1/4 - 1/2 montati - 2 calcioli e un distanziatore forniti	2 calcioli e un distanziatore forniti	2 calcioli e un distanziatore forniti

(\*) Valori medi



Browning raccomanda l'utilizzo di munizioni Browning e Winchester.





FUCILI SOVRAPPOSTI

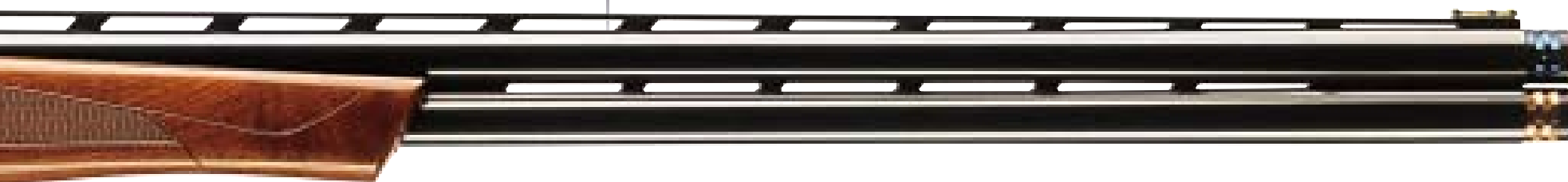

Cynergy Black Silver



Cynergy Trap



Cynergy "Uncut"

## ***La più grande rivoluzione dalla creazione del B 25***

### **Cynergy Black Silver**

Bascula nera, serigrafia in argento, legni in noce levigati a olio, il Cynergy Black Silver aggiunge una nuova identità alla famiglia Cynergy ed appare come il modello più da caccia dei modelli Sporter.

### **Cynergy Trap**

Dimensione del calcio particolarmente studiata, un'impugnatura più importante ed un'asta leggermente affusolata rendono il Cynergy Trap estremamente efficace nelle differenti discipline del Trap e al più alto livello. Inoltre, la concezione stessa del Cynergy con la sua bascula bassa e lo scatto rivoluzionario vi permettono un susseguirsi di tiri super rapidi con un comfort totale, mai visto prima

### **Cynergy "Uncut"**

Per permettervi di aggiustare perfettamente il calcio alla vostra morfologia e scegliere la propria configurazione, vi proponiamo questa versione Uncut del Cynergy con calcio grezzo. La perfezione si offre a voi...



# ULTRA X - TRAP



6 8 - 6 9



Una novità da non perdere: il nuovo calcio regolabile degli Ultra X. Rivoluzionario... Svitare l'unica vite accessibile attraverso il calciolo, spostate il calcio nella posizione desiderata, quindi stringete la vite. Siete pronti al tiro.

## Un concentrato di tecnologia...

Monogrillo selettivo regolabile.

Fornito con 3 diversi grilletti. Rapido e preciso grazie alla sua posizione regolabile in funzione delle dimensioni della mano.

### Ultra XTR Midas Cal 12

Questo famoso modello Trap è oggi disponibile anche con strozzatori Midas, smontabili senza chiave, che conferiscono all'arma una maggiore polivalenza per le diverse discipline di Trap (fossa olimpica, fossa universale, double trap,...) e un eccezionale rendimento balistico.

## BY BROWNING

MODELLO	ULTRA XTR MIDAS	ULTRA XT	ULTRA XTR	ULTRA XSH
CANNE				
Calibro	12	12	12	12
Camera	70 mm	70 mm	70 mm	70 mm
Lunghezza	760 mm	760/810 mm	760/810 mm	740/760 mm
Strozzature	Strozzatori Midas	fixes	fixes	Strozzatori Midas
Bindella	vent. 13-10 mm	vent. 13-10 mm	vent. 13-10 mm	vent. 13-10 mm
CALCIO (*)	regolabile a pistola	regolabile a pistola	regolabile a pistola	regolabile a pistola
Lunghezza	375 mm	375 mm	375 mm	375 mm
Piega al nasello	28-38 mm	28-38 mm	28-38 mm	28-38 mm
Piega al tallone	32-42 mm	32-42 mm	32-42 mm	32-42 mm
ASTA	1/2 coda di castoreo	1/2 coda di castoreo	1/2 coda di castoreo	«a tulipe»
PESO TOTALE (*)	3,5/3,6 kg	3,5/3,6 kg	3,5/3,6 kg	3,55/3,6 kg
FINITURE				
Bascula	argento vecchio e oro	argento vecchio e oro	argento vecchio e oro	argento vecchio e oro
Parti in legno	levigate a olio	levigate a olio	levigate a olio	levigate a olio
CARATTERISTICHE PARTICOLARI	Midas 3/4 Full montati Midas 1/2 e Full e chiave forniti guanciaie regolabile in gomma		Busc regolabile in caoutchouc	Midas 3/4 Full montati Midas 1/2 e Full e chiave forniti

(\*) Valori medi - calcio regolabile fornito con chiave allen per la regolazione del guanciaie



# ULTRA XT - XTR - XSH

FUCILI SOVRAPPOSTI

*L'eccellenza per il Trap*



Strozzatori estraibili Midas, facili da distinguere grazie al codice colore applicato tramite anodizzazione. Si smontano e si rimontano senza attrezzi. Il loro rendimento balistico è eccezionale. Sviluppati in collaborazione con la Briley.



Ultra XT

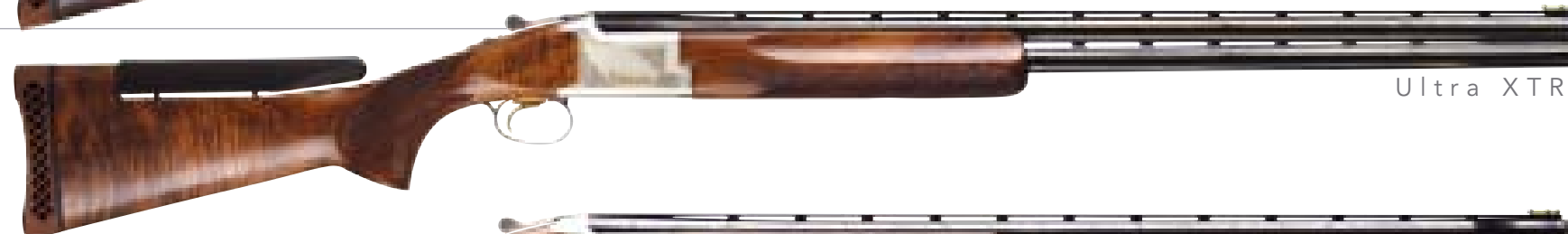

Ultra XTR



Ultra XSH



## Ultra XT

Chiamata Ultra XT (T sta per Trap), quest'arma è di un'efficacia senza pari per tutte le discipline di Fossa. La possibilità di regolare il calcio in tutte le posizioni consente di adattare questo fucile a tutte le situazioni di tiro. L'asta a mezza coda di castoro, l'impugnatura asimmetrica del calcio, lo straordinario equilibrio: tutto ciò conferisce a quest'arma una presa impeccabile. Fornita in una valigia di alluminio.

## Ultra XTR

Questo modello è dotato della parte regolabile del calcio in gomma morbida al tatto e antiscivolo. Quest'arma consente una presa di mira precisa al millimetro, con un comfort mai visto prima. È essenzialmente destinata ai tiratori che praticano il loro sport in modo intensivo. Fornita in una valigia di alluminio.

## Ultra XSH

Destinato ai tiratori di fossa che ricercano una buona polivalenza dal punto di vista delle discipline (fossa – double trap...) e nel tiro alle eliche, l'Ultra XSH è dotato di strozzatori intercambiabili Midas ed è disponibile con canne da 74 e da 76 cm. È fornito in una valigia di alluminio.

# ULTRA X - SPORTER



7 0 - 7 1



## Ultra XS Sporter

Il percorso di caccia, disciplina che si fa sempre più tecnica, comporta traiettorie molto variabili. Un percorso in pianura, un percorso nel sottobosco, piattelli in volo orizzontale, piattelli in volo verticale... È pertanto necessario poter modificare in qualche secondo la configurazione del calcio.

La Versione XS Sporter è dotata di strozzatori Midas, mentre la versione Sporting presenta strozzature fisse. Fornita in una valigia di alluminio.

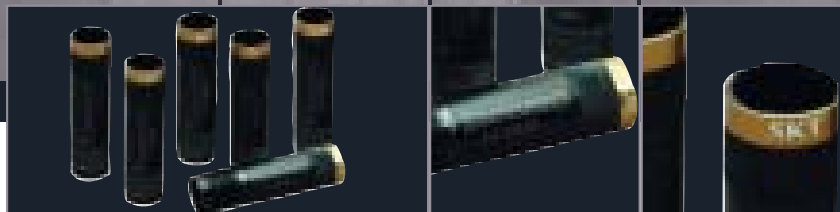

Strozzatori Midas(\*): Si sostituiscono facilmente, senza l'uso di attrezzi. Danno prestazioni balistiche ottimali.

(\*) Sviluppato in collaborazione con la Briley.

B Y B R O W N I N G

## Un concentrato di tecnologia...

MODELLO(*)	ULTRA XS Sporting	ULTRA XS Sporter	ULTRA XS Sporter Ported	ULTRA XS Sporter Cal 20M
CANNE				
Calibro	12	12	12	20
Camera	70 mm	70 mm	70 mm	76 mm
Lunghezza	710/760 mm	710/760/810 mm	710/760 mm	710/760 mm
Strozzature	fisse	Strozzatori Midas	Strozzatori Midas	Invector+
Bindella	vent. 13-10 mm	vent. 13-10 mm	vent. 13-10 mm	vent. 10 mm
CALCIO (**)	Pistola regolabile	Pistola regolabile	Pistola regolabile	Pistola
Lunghezza	375 mm	375 mm	375 mm	375 mm
Piega al nasello	28-38 mm	28-38 mm	28-38 mm	36 mm
Piega al tallone	48-58 mm	48-58 mm	48-58 mm	56 mm
ASTA	«a tulipe»	«a tulipe»	«a tulipe»	«a tulipe»
PESO TOTALE (**)	3,5/3,55 kg	3,55/3,6 kg	3,55/3,6 kg	3,15/3,2 kg
FINITURE				
Bascula	argento vecchio e oro	argento vecchio e oro	argento vecchio e oro	argento vecchio e oro
Parti in legno	levigate a olio	levigate a olio	levigate a olio	levigate a olio
ACCESSORI	Sporter : Midas 1/4 - 3/4 - 1/2 - Full e chiave forniti.			

(\*) Strozzature fisse per i modelli. • Midas per i modelli XS Sporter, XS Sporter Ported et INV+ per XS Cal 20.

(\*\*) Valori medi - calcio regolabile fornito con chiave allen per la regolazione.



Browning raccomanda  
l'utilizzo di munizioni  
Browning e Winchester.

# ULTRA XS

FUCILI SOVRAPPOSTI

## L'eccellenza per il Percorso

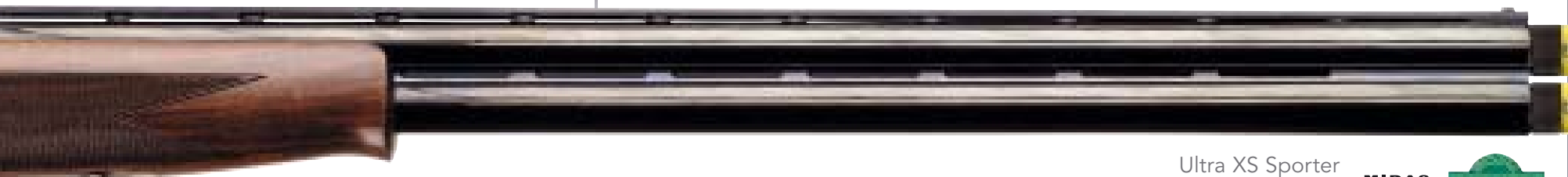

Ultra XS Sporter



Ultra XS Sporter Ported



Ultra XS Sporter non adjustable



Ultra XS Sporter cal 20M



**Ultra XS Sporter Ported**  
Con le sue canne munite di fori di ventilazione, quest'arma è il non plus ultra in fatto di efficacia, tecnologia e comfort. Riducendo di molto il rinculo e ancora di più il rilevamento delle canne al momento del tiro, l'arma consente di tirare un secondo colpo più rapido e preciso. Fornita in una valigia di alluminio.

**Ultra XS Sporter Non Adjustable**  
Calcio tradizionale per questa versione dell'Ultra XS, i patiti saranno appagati.

**Ultra XS Sporter cal 20M**  
Dotato di Invictor plus, di una bindella di 10 mm, di splendide parti in legno levigate a olio. L'Ultra XS cal. 20 sarà il vostro migliore alleato nel tiro sportivo.

# B525 SPORT



7 2 - 7 3



**B525 Sporting Advance**  
Modello intermedio tra le versioni Classic ed Elite, il B525 classic Advance presenta il migliore rapporto qualità/prezzo della gamma 525 con, più particolarmente, i legni grado 2.5 e la sua bellissima incisione di caccia



5 x Invector

A seguito dell'introduzione del B525 caccia nel 2003, la gamma si amplia naturalmente quest'anno nel campo del tiro Sportivo. In effetti una gamma completa di B525 Sport nasce con varie versioni proponendo delle innovazioni maggiori :

- Le nuove canne sono da oggi came-rate in 3" e consentono l'uso di pallini d'acciaio, per i modelli muniti di choke amovibili di tipo «Invector». Questi stessi «Invector» sono anch'essi di un nuovo tipo poichè saranno fabbricati in «acciaio stainless», offrendo leggerezza e robustezza per una migliore concentrazione delle rosate.

- Altro cambiamento: gliscatti sono stati rielaborati per essere più leggeri e più precisi.

- La linea del B525 Sport è assolutamente innovativa con una «relime» specifica della bascula e delle alette delle canne. Tutti i modelli sono dotati di bindellini di giunzione ventilati che migliorano la maneggevolezza dell'arma.

- I legni usufruiscono di una nuovissima finitura levigata a olio molto più lucida.

B Y B R O W N I N G

MODELLO	B525 Sporting	B525 Sporter	B525 Sporting	B525 Sporter
CANNE				
Calibro	12M	12M	20 M	20 M
Camera	76 mm	76 mm	76 mm	76 mm
Lunghezza	710 - 760 - 810 mm	710 - 760 - 810 mm	710 - 760 mm	710 - 760 mm
Strozziature	1/4-3/4	INVECTOR	1/4-3/4	INVECTOR
Bindella	vent. 10 mm	vent. 10 mm	vent. 10 mm	vent. 10 mm
ASTA (*)	pistola	pistola	pistola	pistola
Lunghezza	375 mm	375 mm	375 mm	375 mm
Piega al nasello	36 mm	36 mm	36 mm	36 mm
Piega al tallone	56 mm	56 mm	56 mm	56 mm
ASTA	«a tulipe»	«a tulipe»	«a tulipe»	«a tulipe»
PESO TOTALE (*)	3,4 - 3,5 kg	3,45 - 3,55 kg	3,1 - 3,15 kg	3,15 - 3,2 kg
FINITURE				
Bascula	argento vecchio	argento vecchio	argento vecchio	argento vecchio
Parti in legno	levigato a olio	levigato a olio	levigato a olio	levigato a olio
ACCESSORI		(1)		(1)
OPZIONI	(3)	(3)	(2)	(2)
		disponibile mancini		

(1) Modello sporter : INVECTOR 1/4-3/4 montati, 1/2 forniti

(2) finitions Elite - Prestige

(3) finitions Advance - Elite - Prestige - Ultimate

(\*) Valori medi



Browning raccomanda  
l'utilizzo di munizioni  
Browning e Winchester.



# B525 SPORT

FUCILI SOVRAPPOSTI



B525 Sporting Advance



*Il fucile con le più elevate prestazioni e il più affidabile*

B525 Sporter Cal 12 disponibile nei  
gradi seguenti

Classic Grade 1

Elite Grade 3

Prestige Grade 5

Ultimate Grade 6



B525 sporter elite cal 20M



B525 sporter Prestige cal 20M

# B525 TRAP



  
**BROWNING**  
The Best There Is

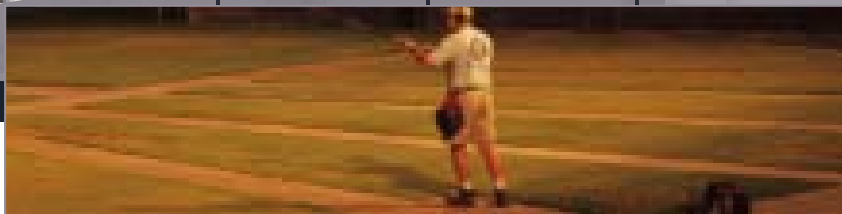

B Y B R O W N I N G



  
BROWNING  
WINCHESTER

Browning raccomanda  
l'utilizzo di munizioni  
Browning e Winchester.

# B525 TRAP

FUCILI SOVRAPPOSTI

B525 Trap Advance cal 12



## Il fucile con le più elevate prestazioni e il più affidabile

Queste due versioni B525 Trap sono perfettamente studiate per il Trap, sono dotate di un calcio e di un'asta con dimensionamenti studiati, di una bindella larga 13 mm e di canne lunghe.

o Il modello Advance è dotato di una magnifica incisione di tipo inglese e di legno di qualità superiore.

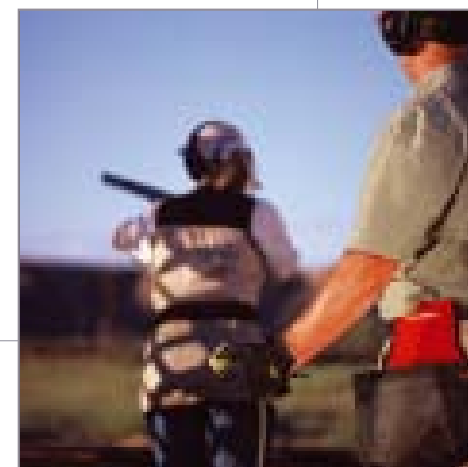

B525 Trap Cal 12

MODELLO	B525 TRAP	B525 advance
CANNE		
Calibro	12	12
Camera	70 mm	70 mm
Lunghezza	760 - 810 mm	760 - 810 mm
Strozature	3/4-1/1	3/4-1/1
Bindella	vent. 10 mm	vent. 10 mm
ASTA (*)	pistola	pistol
Lunghezza	375 mm	375 mm
Piega al nasello	33,5 mm	33,5 mm
Piega al tallone	39 mm	39 mm
ASTA	1/2 queue de castor	semi-beavertail
PESO TOTALE (*)	3,5 - 3,55 kg	3,5 - 3,55 kg
FINITURE		
Bascula	argento vecchio	greyed
Parti in legno	levigato a olio	oil finished
ACCESSORI		
OPZIONI		
	disponibile	mancini

(1) Modello sporter : INVECTOR 1/4-3/4 montati, 1/2 forniti

(\*) Valori medi

# BUCK MARK RIFLE / SA .22/ BL .22 PRO 9



7 6 - 7 7

## BUCK MARK RIFLE / SA .22/ BL .22

CARABINE .22



Ed ecco uno dei nuovi prodotti Browning che vi lascerà letteralmente senza fiato... Con il suo originalissimo design, la sua

Buck Mark Rifle compattezza e la sua precisione e affidabilità incredibili, quest'arma offre numerosissime possibilità d'utilizzazione.

Questo modello completa la gamma delle Buck Mark Rifle. È stato studiato per dare ai tiratori il massimo della precisione possibile attraverso l'utilizzazione di

Buck Mark Classic Target Rifle una canna pesante di grande diametro tipo Match. Il calcio e l'asta in legno laminato conferiscono all'arma un aspetto particolare e inconfondibile.



Semi-auto .22

Questa carabina, molto spesso copiata ma mai uguagliata, fabbricata senza interruzione dal 1924, ha tutti i requisiti per sedurre:

- funzionamento in «blow-back» (otturatore non fisso, spostato dai gas)
- espulsione, armamento e caricamento automatici
- caricamento dal calcio (il tubo del caricatore viene tirato all'indietro e le cartucce vengono inserite una per una attraverso il foro praticato nel calcio)
- espulsione verso il basso
- smontaggio della canna con recupero del gioco



BL .22

Ha il fascino del Vecchio West, questa .22 BL con meccanismo a leva con movimento breve (33°), cane visibile e serbatoio tubolare. Consente inoltre di inserire contemporaneamente cartucce di ogni tipo (lunghe, long-rifle, corte), senza rischio di inceppamento.

## B Y B R O W N I N G

MODELLO	SEMI-AUTO .22 Grade 1	Buck Mark Rifle	Buck Mark Classic Target Rifle	BL .22
CANNE			Match	
Lunghezza	490 mm	500 mm	500 mm	500 mm
Calibro	.22 S o .22 LR	.22	.22	.22 LR
Alzo	abbattibile, regolabile in elevazione	regolabile	-	abbattibile, regolabile in elevazione
Mirino	transversale	fibra ottica	-	sfera su base inglese
CALCIO (*)	pistola			
Lunghezza	345 mm	476 mm	476 mm	343 mm
Impugnatura		placchette ergo.	placchette ergo.	
Materiale		parti in legno	parti in legno	
Piega al nasello	30 mm	22 mm	22 mm	41 mm
Piega al tallone	67 mm	38 mm	38 mm	57 mm
GRILLETTO				
Peso di scatto		1,15 - 2,25 Kg	1,15 - 2,25 Kg	
SERBATOIO				
Tipo	tubolare nel calcio			tubolare
Capacità senza Riduttore	11 LR o 15 S	10 cartucce	10 cartucce	15 LR, 17 L, 22 S
Capacità con Riduttore	9			secondo la legisl.
PESO TOTALE(*)	2,3 Kg	2 kg	2 kg	2,27 Kg
LUNGHEZZA TOTALE		850 mm	850 mm	
FINITURE				
Carcassa	brunita	finitura lucida	finitura levigata	finitura lucida
Parti in legno	vernice brillante	sabbiata, brunita	sabbiata, brunita	vernice brillante
CARATTERISTICHE PARTICOLARI		montaggio a innestol	montaggio a innestol	
OPZIONI	Versione Custom			

(\*) Valori medi

# PRO 9

ARMI CORTE



Pro 9

MODELLO	PRO 9 (DA/SA)*
<b>CANNE</b>	
Lunghezza	101,6 mm
Calibro	9 mm LUGER
Alzo	fisse
Mirino	fisse
	a coda di rondine
<b>IMPUGNATURA</b>	
Tipo	ergonomica
Materiale	Hi-Impact Nylon
<b>GRILLETTO</b>	
Peso di scatto (**)	DA: 4,6 kg / SA: 1,7 kg
<b>SERBATOIO</b>	
Capacità	15
PESO TOTALE	710 g caricatore vuoto
Lunghezza Totale	180 mm
FINITURE	Meconite /
<b>CARATTERISTICHE PARTICOLARI</b>	
	Tenifer (slitta)
	Arresto invertibile/
	Sicura percussore
	Scanalatura Picatinny integrata

(\*) DA/SA = azione doppia per il 1° colpo, semplice per i successivi

## Pro 9

Le pistole Pro 9 sono il frutto di una lunga ricerca intesa a mettere a punto un'arma che risponda esattamente alle esigenze del mercato. Questa pistola ad azione doppia classica (primo colpo in azione doppia, gli altri ad azione semplice), è stata messa a punto da FN Herstal e da Browning. L'arma non è soltanto estremamente affidabile, ma offre qualità eccezionali di ergonomia, sicurezza e modularità.

La competenza di FN Herstal e di Browning in fatto di pistole e la cura dedicata allo sviluppo delle Pro 9 ne fanno già uno «Standard» di affidabilità, paragonabile a quello del suo predecessore, l'illustre GP.

Per questo prodotto sono state utilizzate le tecnologie più sofisticate:

La slitta in acciaio poggia su una culla meccanica in acciaio, a sua volta alloggiata in una carcassa in materiale sintetico, per una

perfetta combinazione di resistenza, peso ed equilibrio.

Il gruppo di scatto è alloggiato in un «modulo» facilmente sostituibile. La manutenzione, sia per voi, sia per il vostro armaiolo, ne risulta facilitata.

L'ergonomia dell'impugnatura di questa pistola di dimensioni medie è adattabile alla mano di ciascun tiratore.

E la sicurezza non è stata dimenticata: le Pro 9 sono dotate dei sistemi più moderni:

- Una sicura del percussore per evitare qualsiasi percussione accidentale finché non è stato azionato il grilletto.
- Una leva di sicurezza che serve sia ad assicurare l'inserimento della sicura dell'arma, sia a disarmare il cane, che vi sia o meno una cartuccia nella camera.

Queste armi sono infine dotate di una scanalatura che consente il montaggio di molti accessori, come torce, indicatori di obiettivo laser, ...



Browning raccomanda  
l'utilizzo di munizioni  
Browning e Winchester.

# GP-BDA BUCK MARK

GP - BDA

ARMI CORTE

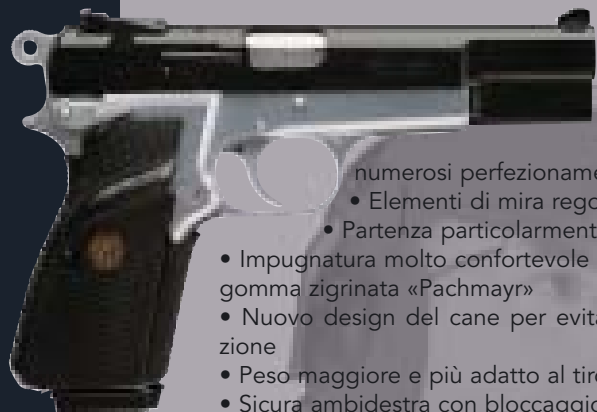

**GP Practical regolabile**  
La GP Practical soddisfa le severissime esigenze del «Tiro dinamico». Questa pistola presenta

numerosi perfezionamenti quali:

- Elementi di mira regolabili a profilo basso
- Partenza particolarmente curata
- Impugnatura molto confortevole grazie alle guancette del calcio in gomma zigrinata «Pachmayr»
- Nuovo design del cane per evitare che si impigli durante l'estrazione
- Peso maggiore e più adatto al tiro
- Sicura ambidestra con bloccaggio del caricatore
- Ingrandimento dell'entrata del caricatore nella carcassa
- Caricatore estraibile dotato di un ceppo di ammortizzamento «Pachmayr»
- Finiture che conferiscono un'eccezionale resistenza alla corrosione.



**BROWNING**  
The Best There Is

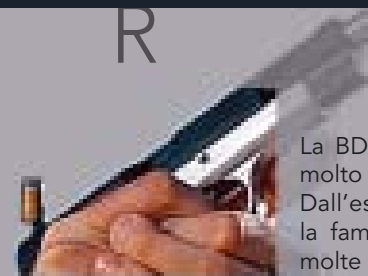

## Browning BDA

La BDA è un'arma estremamente affidabile, molto robusta e assolutamente sicura.

Dall'esperienza acquisita da decenni con la famosa pistola GP, sono state introdotte molte innovazioni, sia per i materiali impiegati, sia per il design di alcuni pezzi.

La BDA presenta inoltre le seguenti caratteristiche:

- resistenza superiore dei componenti
- peso ridotto e maggiore compattezza
- estrazione, espulsione e alimentazione migliorate
- sicura automatica del percussore
- elementi di mira fissi
- arresto del caricatore invertibile
- nuovo caricatore
- migliore impugnatura.

7 8 - 7 9

## GP Sport

È la nostra ultima versione standard della pistola GP con nuovi elementi di mira regolabili e dal profilo basso.

## GP MK III S

Oltre a tutte le qualità della GP, è dotata di una sicura ambidestra e ha un peso di 910 g, tutti i requisiti per fare di questa pistola un'arma sicura e precisa da maneggiare. Impugnatura «Pachmayr» per una presa ottimale. Un'arma splendida nelle finiture brunita e cromata.

## GP Silver Chrome

La GP esiste anche nella versione Silver Chrome, dotata di alzo regolabile in altezza e lateralmente e di un mirino sportivo con basamento a coda di rondine.

È inoltre dotata di guancette all'impugnatura.



	GP MK III S	GP Practical	GP Silver Chrome	GP Sport	BDA
<b>MODELLO</b>					
<b>CANNE</b>					
Lunghezza	119 mm	119 mm	119 mm	119 mm	118,5 mm
Calibro	9 mm Luger	9 mm Luger	9 mm Luger	9 mm Luger	9 mm Luger
Alzo	tacca di mira a coda di rondine	elevazione e direzione o fisse	elevazione e direzione	elevazione e direzione	tacca di mira a coda di rondine
Mirino	MH III basamento a coda di rondine	Specifico Sport basamento a coda di rondine	Specifico Sport basamento a coda di rondine	Specifico Sport basamento a coda di rondine	Specifico Sport basamento a coda di rondine
<b>IMPUGNATURA</b>					
Tipo					
Materiale	placchette ergo.	placchette ergo.	placchette ergo.	placchette ergo.	placchette ergo.
GRILLETTO	plastica	gomma	gomma	parti in legno	plastica
Peso di scatto (*)					
SERBATOIO	3,2 - 4,5 Kg	3,2 - 4,5 Kg	3,2 - 4,5 Kg	3,2 - 4,5 Kg	1,7 - 2,7/4,5 - 5,5 Kg
Capacità					
PESO TOTALE (*)	13 cartucce	13 cartucce	13 cartucce	13 cartucce	14 cartucce
LUNGHEZZA TOTALE (*)	0,91 Kg	0,98 Kg	0,98 Kg	0,93 Kg	0,875 Kg
FINITURE	200 mm sabbata, cromata	200 mm vernice fosfatata nera sabbata, cromata	200 mm sabbata, cromata	200 mm romata	200 mm fosfatata vernice
<b>CARATTERISTICHE</b>					
PARTICOLAR	(1)	(1)		(1)	(2)
ACCESSORI	Caricatore supplementare e bacchetta di pulizia. Valigetta di trasporto		Caricatore con fondo ammortizzatore		Caricatore supplementare e bacchetta di pulizia. Valigetta di trasporto
<b>OPZIONI</b>					
	Custom Shop - Addizionali elementi di mira tipo MKIII con fascio luminoso "MEPROLIGHT". portancinghia	chiave fissa a 3 posizioni chiave allen 1,5mm	chiave fissa a 3 posizioni chiave allen 1,5mm	chiave fissa a 3 posizioni chiave allen 1,5mm	calibro 9 X 21

(1) Sicura manuale ambidestra con leva di bloccaggio del grilletto e del carrello. Sicura automatica del caricatore e del percussore. Caricatore con fori di controllo del contenuto e molla di espulsione.  
(2) Sicura automatica del percussore - Leva ambidestra per l'abbassamento del cane. Caricatore con fori di visualizzazione della capacità e molla di espulsione. Anello di martingala amovibile. Cane visibile.  
(\*) Valori medi



# BUCK MARK

ARMI CORTE CAL .22

## Buck Mark Standard

Migliore delle sue concorrenti, è la versione Browning di una pistola di base. La precisione della Buck Mark Standard compete con quella delle migliori armi calibro .22 per il tiro al bersaglio. Chiedetelo alle centinaia di vincitori dell'IHMSA (competizioni americane). Le sue caratteristiche: l'espulsione del caricatore con un colpo di pollice, un caricatore da 10 cartucce, una canna più consistente e un alzo «Pro Target».

## Buck Mark Standard Nichelata

La placcatura in nichel della slitta e della canna offre una maggiore protezione. Le impugnature offrono una presa sicura. Una pistola estremamente affidabile e precisa.

## Buck Mark Plus

La Buck Mark Plus possiede le stesse caratteristiche del modello Standard, con in più le guancette in legno laminato che procurano una naturale sensazione di calore. Il suo «look» è particolarmente ricercato.



## Buck Mark Bullseye

Come dice un vecchio proverbio, è il tiratore che fa l'arma. Il tiratore sa però che non avrebbe mai potuto vincere senza la sua pistola. È per questo che molti sportivi hanno scelto il Browning Buck Mark Bullseye. La sua precisione e la sua affidabilità ne fanno il modello ideale per la competizione. Quest'arma molto equilibrata è disponibile con l'impugnatura in legno di rosa o in gomma.

Buck Mark Target 5.5 finitura brunita  
Identica alla Buck Mark Target 5.5 Gold, ma con la finitura brunita del modello Target originale.

MODELLO	BUCK MARK Standard	BUCK MARK Standard Nichelata	BUCK MARK Plus	BUCK MARK Bullseye	BUCK MARK Target 5,5
CANNE					
Lunghezza	140 mm	140 mm	140 mm	184 mm	140 mm
Calibro	.22 LR	.22 LR	.22 LR	.22 LR	.22 LR
Alzo	regolabile	regolabile	regolabile	regolabile	regolabile con tunnel anti riflesso
Mirino	fisso	Fibra ottica	Fibra ottica	fisso	regolabile
IMPUGNATURA					
Tipo	placchette ergo.	placchette ergo.	placchette ergo.	placchette ergo.	placchette ergo.
Materiale	Plastica	Plastica	legno lamellato	parti in legno	legno
GRILLETTO					
Peso di scatto (*)	1,15 - 2,25 Kg	1,15 - 2,25 Kg	1,15 - 2,25 Kg	1,15 - 2,25 Kg	1,15 - 2,25 Kg
CALCIO					
Capacità	10 cartucce	10 cartucce	10 cartucce	10 cartucce	10 cartucce
PESO TOTALE (*)	1 Kg	1 Kg	1 Kg	1 Kg	1 Kg
LUNGHEZZA TOTALE (*)	241 mm	241 mm	241 mm	287 mm	245 mm
FINITURE	sabbiata brunita	sabbiata lucida o brunita	sabbiata brunita	sabbiata brunita	sabbiata brunita
CARATTERISTICHE PARTICOLARI					Bindella Superiore predisposta per ottiche
ACCESSORI	chiave per regolazione alzo	chiave per regolazione alzo	chiave per regolazione alzo	chiave per regolazione alzo	chiave di regolazione deflettore di espulsione
OPZIONI					Impugnatura ergonomica

(\*) Valori medi

# MONTAGGIO

## CARABINE

### CCS525



BAR MK1/MK2 - ACERA - SHORT/LONGTRAC - DUALIS - BPR - ABOLT - EUROBOLT - ERICE



BAR MK1/MK2 - ACERA - SHORT/LONGTRAC - DUALIS - BPR



ABOLT - EUROBOLT - EUROPEAN

#### MONTAGGIO A PERNO

##### CCS 525

H0/1412	FRONT BASE PIVOT MOUNT
H310/00121	FRONT RING 1" H.12 C.17
H310/05121	FRONT RING 30mm H.12 C.17
H2514/0080	BASE BH 8.0
H318/0050	BACK RING 1" H.5
H318/5050	BACK RING 30mm H.5

#### BAR MK1/MK2 - ACERA - SHORT/LONGTRAC - DUALIS - BPR - ABOLT - EUROBOLT - ERICE

H300-00003	BAR - BPR - ACERA - DUALIS COMPLETE PIVOT MOUNT 1"
H300-05003	BAR - BPR - ACERA - DUALIS COMPLETE PIVOT MOUNT 30mm
H300-00002	ABOLT EUROBOLT COMPLETE PIVOT MOUNT 1"
H300-05002	ABOLT EUROBOLT COMPLETE PIVOT MOUNT 30mm
H300-00143	EUROPEAN COMPLETE PIVOT MOUNT 1"
H300-05143	EUROPEAN COMPLETE PIVOT MOUNT 30mm
H142-70242	ERICE COMPLETE PIVOT MOUNT 1"
H142-75242	ERICE COMPLETE PIVOT MOUNT 30mm

#### MONTAGGIO FISSO

##### BAR MK1/MK2 - ACERA - SHORT/LONGTRAC - DUALIS - BPR

HMOUNTBARSHTR	BAR MK1 MK2 - SHORT/LONGTRAC - RAIL
HMOUNTBARSHTR	BPR - ACERA - DUALIS - RAIL

#### RINGS FOR FIXED MOUNTS (FITS ON ALL ABOVE MODELS)

HBL10048	RINGS 30 mm
HBL10042	RINGS 1"

#### ABOLT - EUROBOLT - EUROPEAN

HMOUNTWSSM	ABOLT II FIXED SCOPE BASE KIT WSM
HMOUNTWSSM	ABOLT II FIXED SCOPE BASE KIT WSSM

HBL15520	ABOLT EUROBOLT SHORT ACTION BASE KIT
HBL15522	ABOLT EUROBOLT LONG ACTION BASE KIT

#### RINGS FOR FIXED MOUNTS (FITS ON ALL ABOVE MODELS)

HBL10048	RINGS 30 mm
HBL10042	RINGS 1"

#### ERICE (Optasight & Optapoint)

H82-10242	RAIL FOR ERICE FOR OPTASIGHT_OPTAPOINT
-----------	--

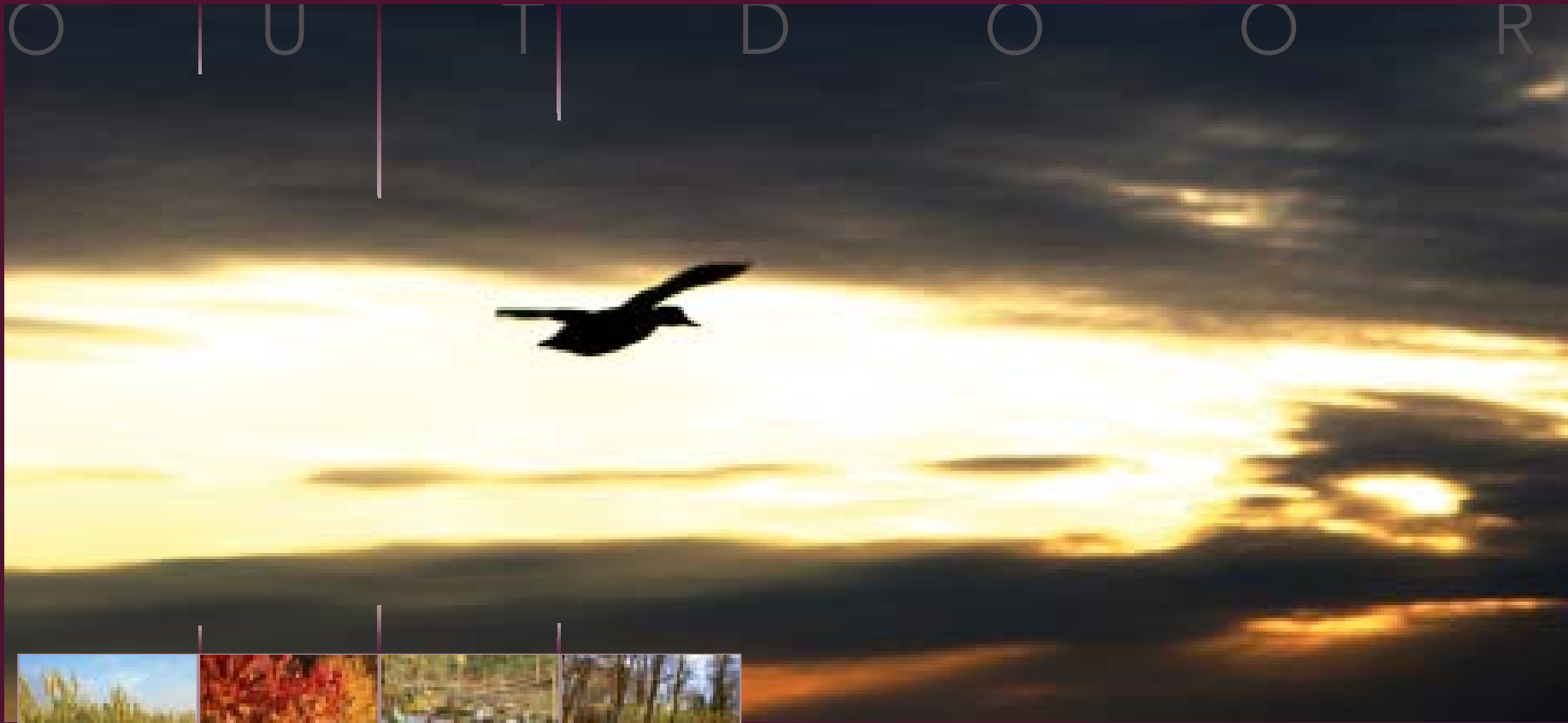

HUNTING & SHOOTING CLOTHES	8	2	-	9	1
CASES • GUNSLIPS & BAGS	9	2	-	9	5
KNIFES	9	6	-	9	8

BY BROWNING

**XPO™**  
XTENDED PERFORMANCE OUTERWEAR

## PRESENTAZIONE DELLA GAMMA XPO™ BIG GAME

### NUOVA LINEA XPO™ BROWNING : ABBIGLIAMENTO OUTDOOR AD ALTA PERFORMANCE

I tessuti, laminati, fodere e funzionalità evolvono e si rinnovano continuamente nell'Industria dell'abbigliamento outdoor. Browning è all'avanguardia in questo campo con la creazione di linee d'abbigliamento resistenti, silenziose, comode e pratiche. La nuova linea d'abbigliamento outdoor XPO della Browning è concepita e realizzata per poter affrontare le condizioni climatiche più estreme.

La linea XPO della Browning migliora grazie al nuovo tessuto Pre-Vent™ laminato: impermeabile, antivento e traspirante. I cacciatori non possono predire il tempo che farà, ma possono predire l'eccellente protezione ed il comfort eccezionale offerti dai tessuti Pre-Vent™ caratterizzanti la linea XPO BIG GAME.

## PRE-VENT™ ASCIUTTO E COMODO

### IMPERMEABILE, ANTIVENTO E TRASPIRANTE

La nuova linea d'abbigliamento Browning rispetta le esigenze dei cacciatori in materia di abbigliamento outdoor performante. Il nuovo tessuto Pre-Vent™ è impermeabile, antivento, traspirante, leggero e resistente con un eccellente rapporto qualità/prezzo. Il tessuto Pre-Vent™ è impermeabile al 100%, una caratteristica che piacerà agli amanti delle attività all'aria aperta ed è ideato per bloccare i venti freddi autunnali. Nei periodi più caldi e quando i movimenti sono più frequenti, il Pre-Vent™ è di ottima traspirabilità, garantendo una protezione contro l'umidità, qualunque siano le condizioni climatiche. Il Pre-Vent™ viene utilizzato nella linea d'abbigliamento outdoor Browning 2005. Dalle parka e dalle giacche per il freddo ai capi impermeabili, il tessuto Pre-Vent™ s'impone a tutti, in tutti gli ambienti, in tutte le condizioni e tipi di clima.

**PRE-VENT™**  
WATERPROOF • WINDPROOF • BREATHABLE

**New**  
2005

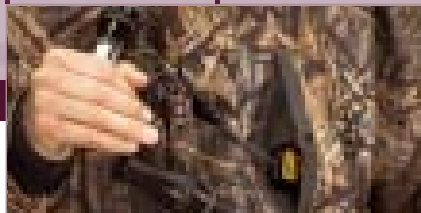

**PRE-VENT™**  
WATERPROOF • WINDPROOF • BREATHABLE  
**Intimate**  
THERMOLITE™

XPO™ PARKA BIG  
GAME 4-IN-1

**GEAR TRIEVER™**

## SYSTEMA GEAR TRIEVER™

### PROTEZIONE E COMFORT

Disponibile nel modello Call Lanyard dotato di quattro cordoncini di restringimento scorrevoli o nel modello Accessorio munito di un fissaggio ad anello, il Gear Triever™ (brevettato) si fissa ad una pattina speciale all'interno delle tasche delle nuove parka. Il cavo retrattile del Gear Triever™ mantiene gli accessori come per esempio i richiami, le torce e i dispositivi GPS all'interno delle tasche laterali. Venduto separatamente.

## SYSTEMA POCKET EXPANDER SYSTEM

### UN COMFORT INDISPENSABILE

Il Pocket Expander System della Browning (brevettato) è la novità di cui sono dotate quest'anno le parka BIG GAME. Il Pocket Expander System permette di inserire un risvolto per cartucce all'interno dei tasconi a soffietto per proteggerle dalle intemperie, o di metterlo all'esterno per un accesso più facile e rapido. Questa concezione unica consente inoltre di accedere alle tasche a soffietto anche quando il risvolto per cartucce si trova all'esterno. Browning concepisce dei capi da caccia che rendono le vostre giornate sul terreno più comode e gradevoli.



### Esterno :

- Tessuto XPO Big Game con laminato Pre-Vent™ impermeabile, antivento e traspirante
- la fodera comprende un tessuto a maglia sulla parte alta ed un taffetà di nylon sul fondo e sulle maniche.
- Maniche montate, senza cucitura e gomiti articolati
- Polsini in neoprene impermeabili con gancio e apertura a strappo
- Due tasche a soffietto dotate del nuovo Pocket Expander System e tasche foderate scaldamano
- Taschini al petto, sulla parte sinistra, per inserire il nuovo sistema Gear Triever™ Browning
- Una tasca interna di sicurezza, chiusura con zip
- Cintura con cordoncino interno
- Cappuccio staccabile con visiera preformata, cordoncino di regolazione dell'altezza e chiusura

due bottoni sul davanti

- Doppia chiusura sul davanti con chiusure a strappo, esterne ed interne, fissate da cinque bottoni a pressione

### Fodera :

- tessuto silenzioso in maglia color camo
- Fodera solida in taffetà di nylon colorato
- Isolamento Thermore®
- Reversibile
- Maniche montate
- Due tasche da ogni lato
- Cintura elastica
- Polsini in maglia a coste
- Taglie S a XXXL

30369214••

8 2 - 8 3



# OUTDOOR

GEAR TRIEVER™



Sistema Gear Triever™

121011



## DRY-LITE™

QUANDO PIOVE A DIROTTA  
CAPI D'ABBIGLIAMENTO DA PIOGGIA LEGGERI E  
POCO INGOMBRANTI

Gli abiti da pioggia si sono notevolmente migliorati dai tempi delle mantelle in caucciù che facevano sudare. Il nuovo Dry-Lite™ della Browning è l'abito da pioggia più performante. Il Dry-Lite™ utilizza il nuovissimo tessuto laminato impermeabile, antivento e traspirante Pre-Vent™ a 2,5 strati; è leggero e lavorato a maglia compatta, il che gli conferisce una grande robustezza. Ma il vero vantaggio del Dry-Lite™ è il suo peso ridotto. Con un peso complessivo di circa 600 gr, le giacche ed i pantaloni Dry-Lite™ si possono impacchettare in una sacca marsupio e sono facilmente trasportabili. E un sogno che diventa realtà per i cacciatori con l'arco. La taglia compatta ed il peso ridotto del Dry-Lite™ consentono di trasportarlo facilmente sul terreno, sistemandolo in una borsa quando il tempo è incerto oppure riponendolo sul sedile posteriore del veicolo, per i temporali imprevisti. Il Dry-Lite™ è un abito da pioggia ideale, di qualità, leggero e poco ingombrante.

NEW  
2005



←PRE-VENT™  
WATERPROOF • WINDPROOF • BREATHABLE



## GIACCA DRY-LITE™

- Lavorato a maglia compatta con il tessuto Pre-Vent™ impermeabile traspirante
- Manica raglan con polsini regolabili, impermeabili, con ganci e apertura a strappo
- Cappuccio fisso regolabile con bordino e chiusura con cordoncino
- Chiusura con zip WaterGuard™ su tutta la lunghezza frontale e sottogola
- Due tasche foderate scaldamano con chiusure zip WaterGuard™
- Cordoncino di restringimento sul fondo
- Può essere trasportato nella borsa fornita
- Disponibile in Mossy Oak® New Break-Up® o in colore loden
- Giacca
- Taglie : da S a 3XL

30467114•• - Mobu  
30467140•• - Verde

## PANTALONE DRY-LITE™

- Lavorato a maglia compatta con il tessuto Pre-Vent™ impermeabile traspirante
- Risvolti elastici con chiusure zip impermeabili WaterGuard™ fino alle ginocchia
- Cintura elastica con cordoncino e passanti
- Una tasca posteriore di sicurezza con gancio e fibbia
- Si trasporta nella borsa fornita
- Disponibile in Mossy Oak® New Break-Up® o in colore loden
- La giacca ed il pantalone Dry-lite™ hanno un peso complessivo di circa 600 gr
- Taglie : da S a 3XL

30267214•• - Mobu - 30267240•• - Green

T-shirt maniche corte color camo

- 100% cotone Jersey
- 1 tasca al petto con ricamo Buckmark • Motivi camo Mossy Oak

- Taglie : da S a 2XL
- Mossy Oak® New Break-Up® Break-Up™

30111914••



Berretta camo con Buckmark 3D

- Taglia regolabile
- Misura unica
- Mossy Oak® Break-Up™

308479141

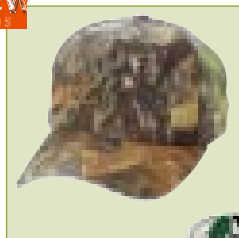

NEW  
2005



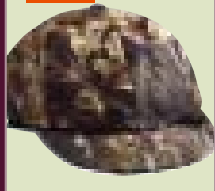

## Hydro-Fleece® Pro Series Pantalon

Tessuto Hydro-Fleece® Pro Series migliorato con **laminato in Gore-Tex®** per un effetto **silenzioso, impermeabile, antivento e traspirante.**

- Taglie : S-3XL
  - Mossy Oak® Break-Up™
- 30263814 ••**

- 1.- Fodera in Tekna-Fleece
- 2.- Cerniere lampo laterali fino alle ginocchia
- 3.- Patta con zip
- 4.- Cintura completa con patta sulla taglia (più alto nel dorso)
- 5.- Due tasche portatutto, due tasche anteriori e una tasca posteriore con cerniere lampo silenziose

## Berretti Hydro-Fleece®

- Berretti Tessuto Hydro-Fleece™ con inserti in Gore-Tex®
- Taglia regolabile con Velcro®
- Taglia unica
- Mossy Oak® Break-Up™

**30892504**

## Hydro-Fleece® Lightweight Glove

- Hydro-fleece shell with Gore-Tex fabric
- Improved no-slip palm
- Flex-grip knuckle seams
- Primaloft insulation
- Extended Lycra

- Sizes : S-XL
  - Mossy Oak® Break-Up™
- 30786414••**

## Hydro-Fleece® Pro Series 4-in-1 Parka

Esterno: • Tessuto Hydro-Fleece® Pro Series migliorato con **laminato in Gore-Tex®** per un effetto **silenzioso, impermeabile, antivento e traspirante.**

- Tasca posteriore con zip
- Cintura a cordone

Fodera: • Nuovo isolante DuPont® Thermolite® Micro per un calore senza spessore

- Taglie : S-3XL
  - Mossy Oak® Break-Up™
- 30363314••**





**NEW**  
2005



**Camicia Belvaux**

100% cotone

- Color oliva
- Taglie : M-2XL

**30150838..**



**7**

- 1.- Cappuccio isolato staccabile ad altezza regolabile
- 2.- Due tasche a soffietto con cerniera lampo e una tasca di sicurezza interna
- 3.- Aperture sotto le ascelle e gomiti articolati
- 4.- Polsini in Lycra® regolabili
- 5.- Cerniera lampo silenziosa, con risvolto su tutta la lunghezza
- 6.- Fodera: il peluche di color camo si trasforma in colore oliva nylon tactel
- 7.- Dorso elastico e polsini in maglia
- 8.- Due tasche oblique su ogni lato
- 9.- Bande Velcro® sulle spalle

OUTDOOR



**Parka Hydro-Fleece Ardennes**

Il tessuto Hydro-Fleece è impermeabile, antivento e traspirante

- Il laminato Gore-Tex è silenzioso
- Isolamento Thermore® caldo e molto compatto
- Cappuccio fodera staccabile
- Fodera Tekna-fleece
- 2 tasche oblique e 1 tasca interna di sicurezza
- Cerniera lampo YKK su tutta la lunghezza con risvolto
- Polsi in lycra regolabili con Velcro all'interno delle maniche
- Cintura dotata di cordoncino
- Carniera



- Taglie : S-3XL
- Verde

**30353638..**



**Pullover a tasche**

100% tessuto non-tessuto termosaldato in poliestere per una grande resistenza al vento • Chiusura a zip frontale • Collo montante • Ampia tasca marsupio frontale con chiusura a zip • Tasca con pattina ricamata • Tasche foderate con chiusura a zip scaldamano • Cordoncino di restringimento sul fondo del pullover • Taglie M-2XL

Quantità limitata

- Abete rosso (verde oliva) **30442747..**
- Nero **30442790..**

**NEW**  
2005



**NEW**  
2005



### St Hubert Parka

- Tessuto leggermente cerato e rivestito di paraffina
- Impermeabile, antivento e traspirante
- Due tasconi da caccia + una tasca foderata scaldamano dai due lati
  - Una tasca laterale con chiusura a zip
- Cintura con cordoncino
- Cordoncino sul fondo
- Due tasconi al petto con zip
- Cappuccio staccabile con velcro per una migliore visibilità, il cappuccio può avvolgersi
- Banda fluorescente inclusa
- Oliva
- Taglie: S-2XL

30320638••



Banda fluorescente inclusa

### Guanti da caccia Middle

- Verde
- In poliuretano e Nylon
- Windstopper®
- S-2XL

30720539••



### Guanti da caccia Double

- Verde
- In Windstopper®
- S-2XL

30720239••



### Guanti da caccia Cold

- Verde
- Guanti o mezzi guanti
- In Windstopper®
- S-2XL

30720339••



### Giacca piqué Rochefort

- Idrorepellente
- Antivento
- Tessuto leggermente cerato
- Due tasconi anteriori
- Due tasche foderate scaldamano
- Fodera in nylon
- Una tasca al petto interna
- Taglie S-3XL
- Olivo

30420138••



### Pullover Fauna

- 70% acrilico – 30% lana
- Verde
- Taglie: S-2XL

30150239..



### Sovragilet di protezione

- 100% polistere Oxford • Chiusura a zip frontale
- Tasconi per munizioni con pattine con bottoni a pressione
- Ricamo Buckmark anteriore e posteriore
- Blazer
- Taglie: S-3XL

30510001••

# OUTDOOR

**NEW**  
2005



Nero  
**30521150**•• destrimano  
**30521050**•• mancino  
  
Verde  
**30550139**•• mancino



## Gilet da tiro Masters

- Concepito e realizzato per una completa libertà di movimento e una funzionalità totale.
- Ampio inserto in pelle resistente all'acqua per una facile imbracciata, con inserto per imbottiture Reactar™ che consentono la mas-

- simazione protezione anti-rinculo
- Espansione integrale per una maggiore flessibilità di taglia
- Ampie tasche per le munizioni
- Disponibile nei colori nero, rosso e verde
- Taglie: S-XXXL



Nero/Rosso  
**30500290**•• destrimano  
**30500390**•• mancino  
  
Loden/Beige  
**30500240**•• destrimano  
**30500340**•• mancino



## Gilet da tiro Deluxe

- Grande comodità nel tiro
- Corpo in maglia per una ventilazione ottimale
- Chiusura lampo anteriore a 2 vie
- 4 ampie tasche anteriori per le cartucce
- Rinforzi in tutti i punti di sollecitazione

- Regolazioni laterali a linguetta
- Ampia tasca posteriore per vuoti o altri oggetti
- Sistema REACTAR™ incorporato
- Taglie: M-XXXL (destrimano o mancino)

## Reactar

### AMORTIZZATORE DI RINCULO MIGLIORATO REACTAR

Il nuovo amortizzatore di rinculo REACTAR (Recoil Action Arrestor) esclusivo Browning assorbe il rinculo all'interno del gilet, della giacca o della camicia senza modificare l'apparenza e permette d'aggiustare rapidamente l'arma • Spessore di soli 8.5 mm • Leggero • Flessibile, si adatta alla vostra morfologia • Utilizza il dispositivo Beta Gel brevettato che permette di ridurre il rinculo fino al 49%. Tasca non inclusa. Bianco

**3090002**  
**309012** (WSL)



## Gilet da tiro al piccione

- Paracolpi trapuntato in twill per una grande comodità nel tiro
- Corpo in maglia per una ventilazione ottimale
- Chiusura lampo anteriore a 2 vie
- 4 ampie tasche anteriori per le cartucce
- Regolazioni laterali a linguetta
- Ampia tasca posteriore per vuoti o altri oggetti
- Sistema REACTAR™ incorporato (REACTAR™ non incluso)
- Ampio ricamo di un logo raffigurante il tiro al piccione dietro le spalle
- Per destrimano
- Taglie: S-3XL

Logo raffigurante il tiro al piccione nero/arancione

**30521290**••



## Poggiacanna per calzature

- è possibile utilizzare questo accessorio per appoggiare la canna del fucile sulla punta delle scarpe.

• Vero cuoio 100%

**218511** - Nero







Back



### Camicia maniche corte, paracolpi trapuntato

- 100% cotone
- Paracolpi trapuntato
- Logo di tiro serigrafato
- Taglie: S-2XL
- Bianco/Claymaster

**30102547••**

- Grigio/Stars & Stripes

**30102449••**



### Berretti

- Taglia regolabile
- Taglia unica
- 100% cotton



• Twill Prim Brim  
**308480401**



• Twill Prim Brim  
**308480901**



• Camo 3D Buck Cordura  
**308479141**



• 2 Tone Eur Robusto  
**308205991**



• Sicurezza Fluo  
**3082021**

# OUTDOOR



## T Shirt Dust Em

- Resistentissimo cotone 100%
- Taglie= M-XXL
- Grigio
- Logo sul dorso

**30134992••**



## T Shirt Muddy Dog

- Resistentissimo cotone 100%
- Taglie= M-XXL
- Bleu

**30137149••**



## T Shirt Duck Photo

- Resistentissimo cotone 100%
- Taglie= M-XXL
- Verde

**30137142••**



## T Shirt Flying Duck

- Resistentissimo cotone 100%
- Taglie= M-XXL
- Bleu

**30136262••**



## Polo Euro Pique

- 100% coton

Logo : Ricami o etichetta occhiello

- Verde - S-2XL  
**30126539••**
- Navy - M-2XL  
**30126545••**
- Nero - S-2XL  
**30126590••**

## Berretta CYNERGY

- Misura unica
- 100%cotone
- Nero/giallo

**3082111**



## Clay master black

- Taglia regolabile
- Taglia unica
- Resistentissimo cotone 100%

**308001901**

## T Shirt Billboard Flag L/S

- Resistentissimo cotone 100%
- maniche lunghe (L/S)
- Taglie = M-XXL

**30131470••**



## T Shirt Billboard Camo Cactus

- Resistentissimo cotone 100%
- Taglie= M-XXL
- Verde

**30137042••**



- Microfibbra
- Sicurezza fluo

**308214**



- Cromo
- Logo versione cromato

**308221**

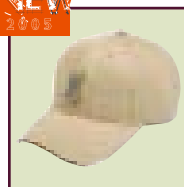

- Arcobaleno
- Logo caucciù

**308220**



- Pen Buck 2 colori

**308217** Grigio/Avana

**308218** Blu petrolio/Avana



- Gomma
- Gomma logo

**308219**



- Style Buck 2 colori

**308215** Blu scuro/avana

**308216** Verde scuro/avana



Chiave Invector (+) Allungamento 5 cm  
Dorata • Cal 12  
113116

Allungamento 5 cm  
Invector+Cal 12

Allungamento 10 cm  
Invector+  
Cal 12



Midas



Diamond Chokes

### Custodia per strozzatori in gomma flessibile

Il modello in gomma è impermeabile, leggero e comodo  
Disponibile in Mossy Oak Break Up su richiesta  
Mantiene i tubi degli strozzatori dritti, cintura doppia fibbia

Nero: 12170

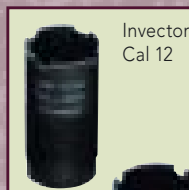

Invector  
Cal 12



Invector+  
Cal 12

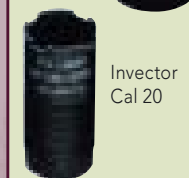

Invector  
Cal 20

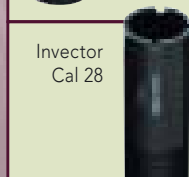

Invector  
Cal 28



Invector  
Cal 410

CHIAVE	
T wrench 12	5201100
T wrench 12 +	5120001
T wrench 28	1130016
T wrench . 410	1130017
Wrench 20 & 20 +	62200T

INVECTORS	
<b>Calibro 10</b>	
X-Full Turkey	5920700
F (1/1)	59201
M (1/2)	59203
IC (1/4)	59204

<b>Calibro 12</b>	
X-Full	5120700
F (1/1)	5120100
IM (3/4)	5120200
M (1/2)	5120300
IC (1/4)	5120400
Sk.	5120500
C (cilindrico / liscio)	5120600

<b>Calibro 12 Plus</b>	
Full Long. 10cm (1/1)	16656
Full Long. 5cm (1/1)	16650
Full Long. 5cm (3/4)	16651
X-Full	6120700
F (1/1)	6120100
IM (3/4)	6120200
M (1/2)	6120300
IC (1/4)	6120400
Sk.	6120500
C (cilindrico / liscio)	6120600

<b>Calibro 20</b>	
F (1/1)	5220100
IM (3/4)	5220200
M (1/2)	5220300
IC (1/4)	5220400
Sk.	5220500
C (cilindrico / liscio)	5220600

<b>Calibro 20 Plus</b>	
F (1/1)	5221011
M (1/2)	5221012
IC (1/4)	5221013
Sk.	5221014
C (cilindrico / liscio)	5221015

<b>Calibro 28</b>	
F (1/1)	1130256
M (1/2)	1130276
IC (1/4)	5221113
Sk.	1130296
C (cilindrico / liscio)	5221115

<b>Calibro 410</b>	
F (1/1)	1130257
IC (1/4)	1130287
Sk.	1130297

<b>Invector Plus</b>	
Rifle deer 12 Calibre	1130863

MIDAS	
-------	--

<b>Calibro 12 Plus / Calibre 20</b>	
Extra Full Trap	1130123
Full (1/1)	1130153 / 1130653
IM (3/4)	1130163 / 1130663
M (1/2)	1130173 / 1130673
LM (1/2 ottimizzato)	1130133
IC (1/4)	1130183 / 1130683
Skeet	1130193 / 1130693
Cyl (liscio)	1130113
Dispersante	1130103

### DIAMOND Calibre 12 NEW

X-full	BOOBW10806
F (1/1)	BOOBW10805
IM (3/4)	BOOBW10804
M (1/2)	BOOBW10804
IC (1/4)	BOOBW10802
SK.	BOOBW10801
Cyl (liscio)	BOOBW10800



Chiave Choke



Midas Cal 12 & Cal 20



Choke Tube Case

1210120

### Organi di mira Hi-Viz Comp

Il nuovo sistema Browning HI-VIZ® Comp-Sight è dotato di una base metallica che si avvitava direttamente nella sede del mirino del fucile per garantire una visione più stabile

- Tubi luminosi intercambiabili consentono al tiratore di abbinare il diametro e il colore del tubo luminoso alle condizioni di tiro
- Il nuovo sistema HI-VIZ® Comp-Sight consente una adeguata «gestione della canna», permettendo al tiratore di individuare esattamente la linea di mira rispetto al bersaglio.



12850



### Elementi di mira per fucile magnetici Hi-Viz Bird Buster

Tutti gli elementi di mira magnetici Hi-Viz Bird Buster Browning sono consegnati con quattro tubi luminosi intercambiabili di diversi diametri per differenti condizioni di luminosità. \* Tre differenti taglie di basi magnetiche per adattarsi al mirino di tutti i fucili \* Si adattano su tutti i fucili Browning

12859



# OUTDOOR



## Cuffia di protezione Deluxe

Appoggio per la testa imbottito

- Filo d'acciaio inossidabile regolabile
- NRR 22 dB

**12632** - Nero



## Occhiali da tiro Featherlight

- Lenti cristalline in policarbonato con combinazioni cromatiche: bronzo, rosso, arancione, neutre
- Appoggio nasale e stanghette antiscivolo
- Elemento centrale asportabile per impedire la formazione di condensa
- Massima protezione oculare.

**12708**



## Occhiali da tiro ultraleggeri Polarlight

Lenti intercambiabili, di color vermiglio, grigio e gres, polarizzate, eccellenti per il tiro o la pesca, ultraleggere, montature avvolgenti in Hydralon™, protezioni in Thermo Grip™ per il naso e le tempie, astuccio imbottito compreso

**12711**



## Cuffia di protezione elettronica US

- Elimina elettronicamente tutti i suoni indesiderati
- Amplifica i suoni più deboli che non sono percepiti durante il porto della protezione auricolare
- NRR 19 dB

**12639** - Nero



## Cuffia di protezione Profile elettronica

- Il modello elettronico presenta una "regolazione" a bassa frequenza che permette al tiratore di percepire maggiormente i bassi attenuando delicatamente la risposta agli alti ed eliminando in questo modo suoni acuti indesiderati
- Durante il tiro, i suoni sotto il livello di sicurezza di 75 dB sono percepiti normalmente
- Al momento dello sparo, questa soglia viene superata e l'uscita sonora è azzerata, con ritorno immediato alla normalità.

+ chargeur 220-230 V:

**12648** - Nero 220 - **12642** - 220 Verde

**12641** - Nero 240 UK - **12643** - Verde 240 UK

Charger Ear Protection 2 Pins plug • **12645**  
Charger Ear Protection 3 Pins plug • **12662**



## Cuffia di protezione Profile Passiva

La protezione passiva offre molte delle caratteristiche di quella elettronica

- L'attenuazione del rumore si aggira intorno ai 24 dB
- Possono essere comodamente indossate con gli occhiali, sono leggere e dotate di guarnizioni imbottite e di un appoggio per la testa imbottito

• Disponibili per gli istruttori nei modelli elettronici e passivi soltanto nel colore rosso.

**12649** - Nero



### Guanti da caccia Cabretta

- made of leather
- Nero

**30700590** • S-XXL



### Mezzi guanti da caccia Comfort

- Nero
- In Poliuretano e in rete bielastica

**30720190** • S-XXL



### Guanti da caccia Feuillant

- Bruno
- Nabuk 100% e Isolazione Termica in Thinsulate

**30720031** • S-XXL

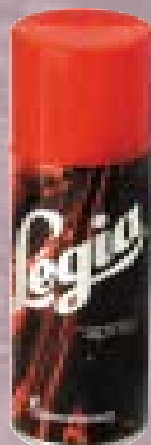

Standard  
200ml  
**12426**



Stockcare  
200ml  
**12427** -



Longlife  
200ml  
**12428** -

### Prodotti per la pulizia Browning Legia spray

Grazie al nostro sistema a pompa (senza gas propulsore) e alle qualità di aderenza dei nostri oli (volatilità ridotta), il rendimento del LEGIA SPRAY è del 25% superiore a quello degli altri oli per armi.

- LEGIA SPRAY Standard (Rosso) :olio di pulizia per le canne e le carcasse: prodotto eccellente per la manutenzione e la protezione..
- LEGIA SPRAY Stockcare (Verde) : protezione del calcio: complemento ideale per proteggere i legni preziosi e conservarne la bellezza. Nutre il legno e rafforza l'impermeabilità di tutte le finiture in legno levigate ad olio.
- LEGIA SPRAY Longlife (Grigio) : Olio poco volatile, lo strato di protezione rimane più a lungo sulle armi e si tratta quindi del prodotto ideale in condizioni estreme (aria salmastra, umidità,...).



### Kit pulizia canna

Il Browning Barrel Weasel™ è un utensile semplice che pulisce perfettamente ed efficacemente le carabine ed i fucili in circa dieci secondi. Dei fili di bronzo, integrati nella corda di Nylon, disincrostanto i depositi mentre la stessa corda elimina i depositi, meglio dei panni di pulizia. Costituito da una corda in nylon resistente, il Barrel Weasel è lavabile e riutilizzabile per più anni.

**12410** - Cal 22

**12411** - Cal 270/7mm

**12413** - Cal 300/3006/308

**12414** - Cal 20

**12415** - Cal 12



### 12 or 24 Pack Dome Cooler

- Rivestito in poliestere 600 Denier con poliuretano ad alta resistenza
- Fodera in vinile molto spessa
- Resistente alle perdite
- fodera saldata elettronicamente
- Cerniera lampo ad alta resistenza che si ripara automaticamente
- Dotato di cinghie per il trasporto a spalla in nylon resistente
- l'intelaiatura in gommapiuma ad alveoli aperti fornisce una protezione per le bevande in barattolo oppure per una videocamera
- Camo Mossy Oak Break-Up™. Tre taglie disponibili e un modello che si può trasformare in zaino.

**121796** - 12 pack

**121797** - 24 pack

### SOFT-SIDE COOLERS



### Tappeto per la pulizia delle armi

Per la protezione delle armi da fuoco e degli accessori. Il morbido tessuto in imitazione feltro non danneggia le armi da fuoco ed è impermeabilizzato Zorb Tech™. Zorb Tech impedisce gli schizzi e l'infiltrazione degli agenti detergenti.

40,64 x 137,16 cm

**12420** - Nero

### Back Pack Cooler

- One bag: 2 ways of using

**121795**



### Fowl Gear™ Blind Bag

- Esterno resistente rivestito di Nylon in Mossy Oak Break Up™
- Rivestimento impermeabile e cerniera con risvolto che consente una tenuta ermetica interna
- Le due borse hanno un'intelaiatura in gommapiuma ad alveoli chiusi che consente loro di galleggiare
- Tasca per i richiami e tasca ermetica con zip per una impermeabilità supplementare
- questo modello galleggia anche con 10 scatole di 12 cartucce 3". Le celle esterne permettono di accedere rapidamente ad altre cartucce.

**12171**

# OUTDOOR

## Fodero Midas Canvas

- Esterno: Canevas 22 oz. • fodera: flanella • Imbottitura: flanella piquée • Cerniera lampo: risolto a pressione • Imbottitura e cuciture: Canvas

Colore: verde  
**141999152** - 132 cm regular Verde

## Fodero Buck Mark Riffle

600D polyester

- Green
- Zipper padlock included

**1410036** - 92 cm regular Verde

## Fodero Deluxe Canvas

- Esterno: Canvas di cotone • Fodera: velluto Sherpa
- Imbottitura: Gommapiuma ad alveoli aperti • Cerniera lampo: # 5 Nylon • Imbottitura e cuciture: Vinile espanso • Colore: verde

**141220152** - 132 cm regular Verde

**141220248** - 122 cm scope Verde

## Fodero per arma con logo Tiro al piccione

- Logo Nero/fluo

**149217** per lunghezza canna 71 cm

**149221** per lunghezza canna compresa tra 76 e 81 cm

## Tracolla X-Cellerator

- Fibbia facilmente regolabile
- Possono essere posizionate a tracolla o a zaino
- Ampia possibilità di regolazione
- Grande libertà di movimento
- Larghezza: 3,2 cm.



Adatto a tutte le carabine Browning

**122302025** - Nero

**122301425** - Beige

**122300125** - MoBu

Adatto a BP S Cal 12/20 A5 e Gold Cal 12/20

**122302029** - Nero

**122300129** - MoBu

# BROWNING

## Fodero Standard Canvas

- Esterno: Canvas di cotone • Fodera: maglia di Nylon Pettinato; Imbottitura: Tuff Pad; Cerniera lampo: # 5 Nylon • Imbottitura e cuciture: Vinile espanso • Colore: verde, bruno rossiccio, Mossy Oak Break Up

**141202150** - 127 cm regular Beige

**141202152** - 132 cm regular Beige

**141205152** - 132 cm regular Verde

**141221150** - 127 cm regular MoBu

**141221152** - 132 cm regular MoBu (MoBu = Mossy Oak Breakup)

## Bretelle X-Cellerator Plus™ con giberna porta cartucce

Si adatta a tutte le carabine Browning • Tre giberne porta cartucce sul rinforzo della spalla permettono di avere più munizioni a disposizione

**122302325**

- La tracolla imbottita consente un comfort eccezionale
- Fibbia scorrevole facile da aggiustare
- Portabretelle in nylon di serie
- Colori : nero o Mossy Oak® Break up®

**122310325**



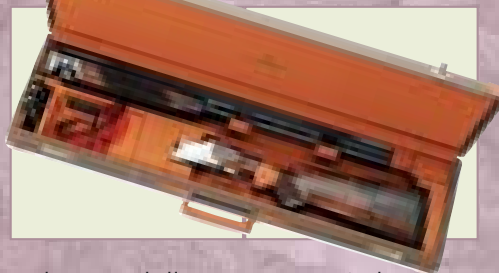

#### Valigetta della serie cuoio/tela

- Impugnatura in cuoio, rinforzi di cuoio agli angoli
- Interno in morbida stoffa con logo Browning.
- Separatori amovibili secondo la lunghezza delle canne (da 66cm a 81cm)
- 2 chiusure con combinazione associata, 2 cinghie in cuoio

**142610** - Beige



#### Valigetta della serie cuoio

- Valigetta interamente in cuoio, fatta a mano, di grandissima qualità per armi sofisticate.
- Impugnatura in solido cuoio, rinforzi in cuoio agli angoli.
- 2 chiusure con combinazione associata, 2 cinghie di cuoio
- Intelaiatura di legno
- Separatori amovibili secondo la lunghezza delle canne (da 66cm a 81cm)
- Natural

**142410**

9 4 - 9 5

#### Valigie Serie European Collector's

L'esterno in tessuto Cordura 1000 denari è altamente resistente all'abrasione e allo sfregamento. È previsto uno speciale scomparto per strozzatori Invector. La valigia è dotata di rinforzo agli angoli e chiusure a combinazione.

Solo per canne lunghe 76 cm.

- Beige

**142760**

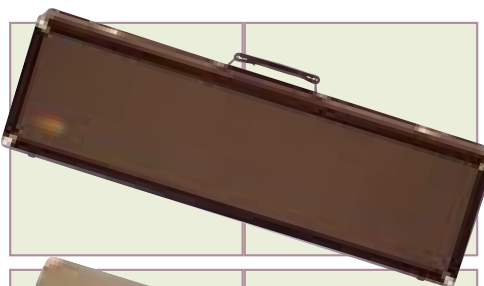

#### Valigia Canvas

- Esterno Canvas e rinforzi in cuoio negli angoli, impugnatura in cuoio e logo Browning in cuoio
  - Per canne con lunghezze da 66 a 81 cm
- Due chiusure a combinazione in ottone per la sicurezza della vostra arma.

- Interno in piumino di lana corta
  - Olivo

**142510**

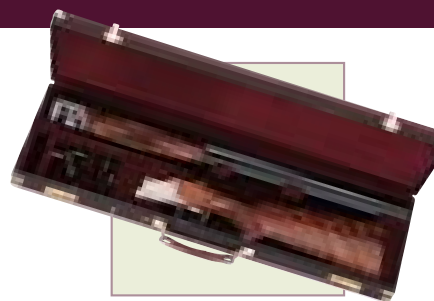
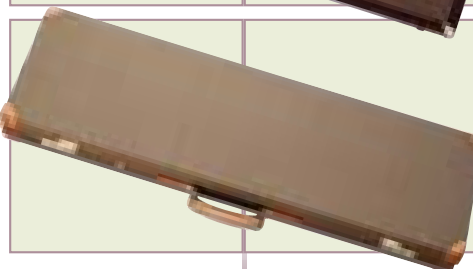

#### Valigie Serie Dura-Wax

Altamente resistente all'abrasione e allo sfregamento, la valigia Browning Dura-Wax proteggerà la vostra carabina dalle intemperie e dagli urti. I blocchi di posizionamento mantengono la carabina saldamente al suo posto.

Per carabine con canna lunga 76 cm

- Verde

**142720**





# OUTDOOR

## Borsa Signature

- Splendido esterno in Cordura® 1000 Denier nero con imbottitura rossa e logo Browning in ottone: solida intelaiatura di legno
- Morbida fodera di protezione in peluche grigia nelle superfici interne
- dei blocchi imbottiti proteggono l'arma
- Solide chiusure a combinazione in ottone
- dei rinforzi metallici proteggono gli angoli.
- Black/Red

142730

## Shell Carrier

- Può contenere due scatole di cartucce nello scomparto centrale
- due ampie tasche con cerniera lampo per gli accessori da tiro
- Rinforzata per una maggiore resistenza che gli conferisce una forma rigida e che la mantiene in tal modo dritta.
- Black/Red

12141

## Signature One Box Carrier

- Contiene una scatola di cartucce, in
- In Cordura®
- Black/Red

12150

## Valigietta Signature per pistola

Per pistole fino a 16"

- Esterno : poliestere 1200 denari
- Fodera : Corduroy
- Materiale di riempimento : Mousse Dual Tech
- Chiusura con zip 7 in Delrin
- Riempimento e bordi : poliestere 1200 Denari
- Catenaccio per chiusura a zip incluso
- Nero/rosso

143401816



## Fodero Signature

- Esterno: Cordura® 1000 Denier • Fodera: Corduroy • Imbottitura: gommapiuma Dual-Tech
- Cerniera lampo: # 7 Delrin • Imbottitura e cuciture: Cordura®
- Colore: nero

141401150 - canna 76 cm

141401152 - canna 81 cm

## Borse Signature Cargo

- Intelaiatura resistente in nylon dotata di cinghie per il trasporto a spalla
- Interno spazioso rivestito in vinile resistente all'acqua
- Due tasche posteriori ed una anteriore
- con chiusure lampo YKK® sul lato
- Black/Red

121311 - Piccola Borsa Cargo

121312 - Borsa Cargo Media



## Borsa da tiro Signature

- Esterno in Cordura® 1000 Denier con cerniera lampo che si ripara automaticamente
- Fodera rinforzata
- questa borsa può contenere delle cartucce vuote e si chiude con gli appositi cordoni
- Impugnatura rinforzata dotata di cinghie per il trasporto a spalla.
- Black/Red

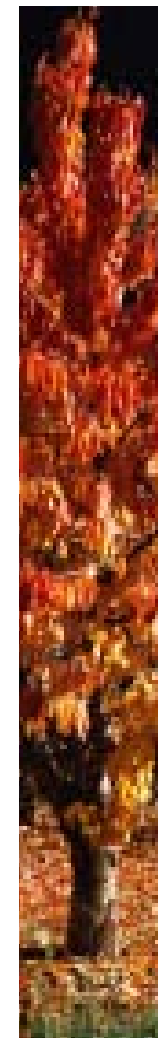



**Kodiak F.D.T.**  
Lama 9,5 cm • Acciaio INOX AUS 8A  
rivestimento Teflon  
Impugnatura 12 cm • Zytel+Camo  
Peso 200 g  
**>Mod. 600 - 322600**



**Kodiak F.D.T. Drop Point**  
Lama 9,5 cm • Acciaio INOX AUS 8A  
rivestimento Teflon  
Impugnatura 12 cm • Zytel+Camo  
Peso 125 g  
**>Mod. 608 - 322608**



**Wingshooter F.D.T.**  
Lama 8,5 cm • Acciaio INOX AUS 8A  
rivestimento Teflon  
Impugnatura 10,5 cm • Zytel+Camo

Peso 150 g  
**>Mod. 620 - 322620**



**Angler F.D.T.**  
Lama 7,5 cm • Acciaio INOX AUS 8A  
rivestimento Teflon  
Impugnatura 10,5 cm • Zytel+Camo  
Peso 150 g  
**>Mod. 630 - 322630**



**Kodiak MOBU**  
Lama 9 cm • Acciaio INOX AUS 8A  
rivestimento Teflon  
Impugnatura 12 cm • Zytel+MOBU

Peso 150 g  
**>Mod. 645 - 322645**

## COLLEZIONE DI COLTELLI F.D.T.



Peso 70 g  
**>Mod. 690 - 322690**



Peso 150 g  
**>Mod. 691 - 322691**



Peso 215 g  
**>Mod. 692 - 322692**



**Extreme F.D.T.**  
Lama 9 cm • Acciaio  
INOX 440C rivestimen-  
to Teflon  
Impugnatura 11,5 cm •  
Alu rivestito di gomma  
• MOBU

## COLLEZIONE DI COLTELLI SILHOUETTES



## Buck Mark

Lama 11,5 cm • Acciaio INOX  
440B rivestimento Teflon  
Impugnatura 11,5 cm • Alu  
rivestito di gomma • MOBU  
Peso 250 g  
**>Mod. 670 - 322670**

Lama 12 cm • Acciaio INOX  
440B rivestimento Teflon  
Impugnatura 11,5 cm • Alu  
rivestito di gomma • MOBU  
Peso 250 g  
**>Mod. 672 - 322672**

Lama 11,5 cm • Acciaio INOX 440B  
rivestimento Teflon  
Impugnatura 11,5 cm • Alu  
rivestito di gomma • MOBU  
Peso 250 g  
**>Mod. 671 - 322671**



## COLLEZIONE DI COLTELLI SIGNATURE

Lama 9 cm • Acciaio INOX AUS 8A  
Impugnatura 11,5 cm • Zytel  
Peso 110 g

>Mod. 709 - 322709



Lama 11 cm • Acciaio INOX AUS 8A  
Impugnatura 13 cm • Zytel  
Peso 125 g

>Mod. 708 - 322708



## OUTDOOR

### Long Trailing

Lama 10 cm • Acciaio INOX AU S-8A  
Impugnatura 12 cm • Zytel+Pakkawood

### Medium Drop

Lama 8 cm • Acciaio INOX AU S-8A  
Impugnatura 10 cm • Zytel + Pakkawood

### Medium Trail

### Big Game

Lama 8,5 cm • Acciaio INOX AU S-8A  
Impugnatura 11,5 cm • Zytel + Pakkawood

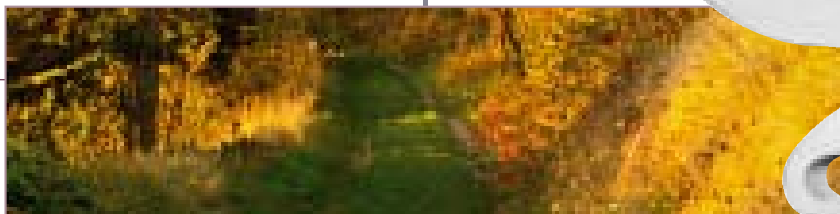

Peso 110 g

>Mod. 817 - 322817



Peso 75 g

>Mod. 825 - 322825



Peso 75 g

>Mod. 836 - 322836



Peso 150 g

>Mod. 828 - 322828

## COLLEZIONE DI COLTELLI RED DEER



Lama 8,5 cm • Acciaio I NOX 440A  
Impugnatura 11 cm • Real Stag

Peso 250 g

>Mod. 5004 - 322996

Peso 220 g

>Mod. 5003 - 322995

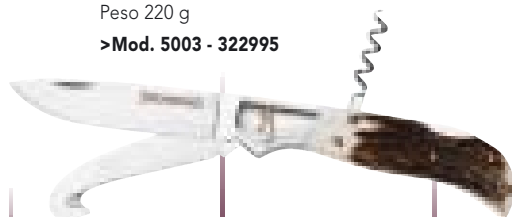

### Seghetto pieghevole Selvaggina e Campeggio

>Mod. 900 - 322900



### Seghetto Take-Down

Lama 322910 38 cm • Legno e osso  
Lama 322911 45 cm • Legno e osso  
Impugnatura 6061-T6 Alu.  
Impugnatura in gommapiuma

Peso 300 g

>Mod. 910/911 -  
Ref. 322910/322911



## COLLEZIONE DI COLTELLI HAWK HUNTER Hunter Skinner



Lama 11 cm • Acciaio INOX 440B  
Impugnatura 11,5 cm • Real Stag  
Peso 290 g

>Mod. 2608 CE - 322993

Peso 300 g

>Mod. 2608 WW - RX2608WW

Lama 11 cm • Acciaio INOX 440B  
Impugnatura 11,5 cm • Pakkawood  
Peso 315 g

>Mod. 2608 - 322992

Lama 11,5 cm • Acciaio INOX 440B  
Impugnatura 11,5 cm • Legno di  
Cocobolo Macassar  
Peso 300 g

>Mod. 2608 W - RX2608W

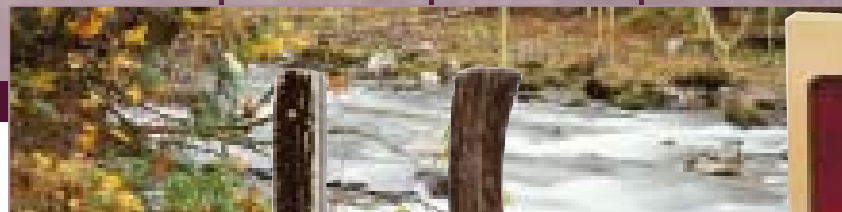

## COLLEZIONE DI COLTELLI DAGGER

### Solitaire

Lama 23 cm • Acciaio INOX  
440 • Impugnatura 12,5 cm •  
Real Stag

Peso 500 g

>Mod. 119 - 322991

### Hallali

Lama 23 cm • Acciaio INOX  
440 • Impugnatura 12,5 cm •  
Real Stag

Peso 500 g

>Mod. 019 - 322990



## COLLEZIONE DI COLTELLI 125° COMPLEANNO



Fino ad esaurimento dello stock

Impugnatura Nero G10 + Legno di acero  
rosso - Peso 800 g Cassa incl.

>Mod. 76 - 321076

Lama 8,5 cm • Acciaio INOX 440C rivesti-  
mento Teflon • Impugnatura Nero G10  
Peso 75 g

>Mod. 75 - 321075

# VECTIS

LA PADRONANZA DELL'ARIA



Vectis 026



Vectis 032



Vectis 220

MODELLO	Vectis 026	Vectis 032	Vectis 220
CANNA	basculante	basculante	fisso
Lunghezza	47 cm	47 cm	46 cm
Calibro	4,5 mm	4,5 mm	4,5 mm
Alzo	micrometrico	micrometrico	micrometrico
CALCIO (*)	faggio	faggio	faggio
Finiture	vernice satinata	vernice satinata	vernice satinata
Zigrinatura	si	si	si
LUNGHEZZA TOTALE	111 cm	114 cm	115,5 cm
PESO TOTALE	3,15 kg	3,4 kg	4,22 kg
CARCASSA	guida 11 mm	guida 11 mm	guida 11 mm
SICURA	non auto	automatica	automatica
VO(*) VELOCITA	270 m/s	312 m/s	280 m/s

(\*) Secondo la legislazione

# LEGIA PHOENIX

CARTUCCE DA CACCIA

Legia Phoenix Semi-magnum 42g Ni



Legia Phoenix Classic 34g



Legia Phoenix Super 36g Ni



REF.	CAL	Σ	Σ	Σ	Σ	Σ	Σ	Σ	Σ

Légia Phoenix Classic	CBPXCL34P	12/70	22 Ni	34 g	borra	0-2-4-5-6-7	400	10
Légia Phoenix Super	CBPXU36P	12/70	22 Ni	36 g Ni	borra	0-2-4-5-6-7	400	10
Légia Phoenix Semi magnum	CBPXS42P	12/70	22 Ni	42 g Ni	borra	0-2-4-5-6	390	10
Légia Phoenix Brenneke	CBPXBK12	12/67	22 Ni	31,5 g (486 gr)	-	Brenneke	445	10

B Y B R O W N I N G

**Browning International s.a.**

Parc Industriel des Hauts-Sarts  
3<sup>ème</sup> avenue, 25  
B-4040 Herstal - BELGIUM  
Fax: +32 (0)4 240 52 12  
[www.browningint.com](http://www.browningint.com)

**RZBCAT05IT :**

**2€**



**BROWNING**  
The Best There Is<sup>®</sup>

Fusion Evolve II

